



URGENCES 12^{ÈME} CONGRÈS DE LA SOCIÉTÉ FRANÇAISE DE MÉDECINE D'URGENCE - WINFOCUS 9^{ÈME} CONGRÈS FRANÇAIS SUR L'ÉCHOGRAPHIE EN MÉDECINE D'URGENCE ET SOINS INTENSIFS.



URGENCES

13-15 JUIN 2018

PARIS PORTE MAILLOT
PALAIS DES CONGRÈS

PRÉSIDENTE DE LA SOCIÉTÉ FRANÇAISE DE MÉDECINE D'URGENCE
Agnès RICARD-HIBON (Pontoise)

ORGANISATION GÉNÉRALE : MCO Congrès - **Urgences 2018**
Villa Gaby - 285 Corniche JF. Kennedy - 13007 Marseille
tél. : 04 95 09 38 00 - Fax : 04 95 09 38 01
@ : infos@urgences-lecongres.org / www.mcocongres.com

N° Formateur : 93 13 13 474 13



INFORMATIONS, PROGRAMME ET INSCRIPTIONS
www.urgences-lecongres.org
www.sfm.org / www.samu-urgences-de-france.fr

LE CENTRE HOSPITALIER DE MAYOTTE (CHM) RECRUTE DES URGENTISTES



← Visiteurs urgences

Patientèle jeune, 45 % d'urgences pédiatriques
Activité polyvalente et équipe médicale mutualisée
SAU avec près de 50 000 passages / an
SAMU avec régulation H24, CESU 976
SMUR terrestre, hélicoptéré et maritime, adulte et pédiatrique

RETROUVEZ NOUS AU STAND N°7



URGENCES

13-15 JUIN 2018
PARIS PORTE MAILLOT
PALAIS DES CONGRÈS

Des conférences avec des sujets et des invités exceptionnels !
De nombreux ateliers !
Des partages d'expérience.
De la simulation.
Des thématiques variées couvrant tous les champs de la Médecine d'Urgence.
Un contenu scientifique de haute volée !
Un congrès pour tous les acteurs de l'urgence !
L'urgentiste en formation comme l'urgentiste chevronné y trouveront leur bonheur.
Le tout dans la joie, la bonne humeur et la convivialité !



Agnès RICARD-HIBON (Pontoise)
PRÉSIDENTE DE LA SFMU



Frédéric LAPOSTOLLE (Bobigny)
PRÉSIDENT DE LA
COMMISSION SCIENTIFIQUE

Bienvenue sur Urgences Le Congrès !

Si vous ne l'avez pas fait avant de venir, un simple conseil : téléchargez de suite **l'application Urgences2018**. Vous pourrez ainsi accéder au programme complet du congrès, gérer votre emploi du temps au gré de vos objectifs et de votre inspiration, pour trouver la conférence indispensable, être à l'heure de la table ronde sur le dernier sujet d'actualité, soutenir un confrère qui présente son premier poster, participer à l'atelier pratique qui change tout, ou encore profiter d'un des 10 ateliers déjeuners proposés par nos partenaires... L'application vous sera également nécessaire pour être acteur des Quizz et des Urgences Tonic. Bref cette année soyez connectés !

Comme vous le verrez, l'Innovation est au cœur du congrès avec l'espace **URGENCES INNOV'**, un lieu unique de rencontres et d'échanges où vous seront présentées les innovations de la santé de demain, et avec les sessions **URGENCES DEMO**, pour découvrir les produits et techniques nouvelles dédiés au monde de l'urgence.

Si vous aimez les défis, rendez-vous sur l'espace **CHALLENGES ET VOUS** pour soutenir les équipes de la SIM'CUP, simuler un plan ORSEC NOVI et participer à la Box des Erreurs, l'escape room de la médecine d'urgence.

Enfin, n'oubliez pas de suivre le programme du Studio TV pour ne rien rater de cette discipline polymorphe et passionnante qu'est la Médecine d'Urgence.

La Commission d'Organisation du Congrès et des Manifestations Scientifiques de la SFMU vous souhaite un excellent congrès !



Eric TENTILLIER (Bordeaux)
PRÉSIDENT DE LA COMMISSION
ORGANISATION DU CONGRÈS
ET DES MANIFESTATIONS SCIENTIFIQUES



ADHÉSION SFMU POURQUOI ADHÉRER?

- **RÉDUCTION LORS DE L'INSCRIPTION**
au Congrès National, aux Journées Thématiques Interactives et à toutes autres manifestations ou formations organisées par la SFMU
- **ADHÉSION SFMU**
MÉDECIN & SAGE-FEMME 135 €
DES, DESC, CMU 50 €
PERSONNEL SOIGNANT 35 €
- **ADHÉSION SUDF À 72 € (au lieu de 113 €)**
Économie de 41 € !
- **ABONNEMENT INCLUS**
aux **Annales françaises de Médecine d'Urgence**
Valeur : 95 €
- **ACCÈS AUX PAGES RÉSERVÉES DU SITE WEB**
(base documentaire et services).
 - accès à la base de toxicologie Toxin
 - accès à la base EBM Dynamed : valeur abonnement individuel 300 €
 - accès à "BUS", la Banque "Urgences Scientifique"
 - ensemble des «outils professionnels»: calculateur / protocole / base de données..
 - accès offert aux archives UDI : revivez ou découvrez les conférences, les interviews d'expert, les bonnes pratiques, les dossiers thématiques
- **PROMOUVOIR LA RECHERCHE EN MÉDECINE D'URGENCE**
(participer, proposer...) et intégrer une des commissions de la SFMU

Pour en savoir plus : www.sfmu.org

Vous souhaitez devenir membre de la SFMU ou mettre à jour votre cotisation pour 2018 ? Rendez-vous sur le stand de la SFMU, face à l'Accueil Général du congrès.

ASSEMBLÉES GÉNÉRALES

MERCREDI 13 JUIN

17:30 SALLE 224/225 : CNUMU

18:30 SALLE MAILLOT : SAMU URGENCES DE FRANCE

JEUDI 14 JUIN

12:00-14:00 SALLE 342A : WINFOCUS FRANCE

14:00-16:00 SALLE 320/321 : SNUHP

18:00 SALLE MAILLOT : SFMU

VENDREDI 15 JUIN

11:30 SALLE 227 : FEDECMU

BON À SAVOIR

ACCÈS AU PALAIS DES CONGRÈS

En voiture : boulevard Périphérique - accès direct Porte Maillot

Parc de stationnement : 1 800 places

RER ligne C : Station Neuilly Porte Maillot - Palais des Congrès

MéTRO Ligne 1 : station Porte Maillot - Lignes de bus : 43, 73, 82 et PC1 - PC3

ACCUEIL GÉNÉRAL

L'Accueil Général du Congrès se trouve au niveau 2, côté Paris.

Il est accessible par les escalators, côté Paris.

Les horaires sont :

- Mardi 12 juin : 15h00 - 18h00
Pré-accueil pour ceux qui souhaitent retirer leur badge la veille
- Mercredi 13 juin : 07h00 - 18h00
- Jeudi 14 juin : 07h00 - 18h00
- Vendredi 15 juin : 07h30 - 18h00

ATELIERS « DÉJEUNER »

Ces ateliers vous sont proposés par l'industrie pharmaceutique de 12h45 à 13h45 autour d'un panier repas. Vous pouvez vous inscrire sur place sur les stands des partenaires concernés, dans la limite des places disponibles

CERTIFICATS DE PRÉSENCE

Les certificats de présence seront adressés par email le mardi 19 juin.

Il appartient au congressiste de transmettre cette attestation à son administration. Aucune attestation ne sera délivrée ultérieurement.

Chaque participant pourra consulter et imprimer son attestation depuis son compte sur myCongressOnline

DPC - SESSIONS DPC

Profitez du congrès pour réaliser votre obligation de DPC.

Pour vous inscrire : www.urgencesdpc.org

Programmes DPC : jeudi 14 juin ou vendredi 15 juin 2018.

Urgences DPC, sous l'égide de la SFMU, est heureuse de pouvoir vous offrir 5 thèmes médecins labellisés au titre de cette nouvelle formation continue.

Durant le congrès, l'inscription sera possible uniquement le Mercredi 13 juin de 07h00 à 16h00, à l'Accueil DPC, niveau 2.

EXPOSITION

Ouverture du 13 au 15 juin, de 8h30 à 18h00.

La zone d'exposition rassemble les partenaires industriels et associatifs du congrès. Elle est localisée dans le hall principal du niveau 2. Un plan de l'exposition est à votre disposition dans l'application du congrès. La version définitive de ce plan sera affichée en plusieurs points stratégiques dans les zones de circulation du congrès.

RESTAURATION

Vous trouverez au niveau A du Palais des Congrès (Sous-sol) un supermarché et plusieurs points de restauration rapide (Paul, Pomme de Pain). Enfin, dans la proximité immédiate du Palais des Congrès, de nombreux restaurants vous permettront de déjeuner ou dîner.

TAXIS

A proximité immédiate du Palais des Congrès :

- Station de taxis en face de l'Hôtel Méridien, rue Gouvion Saint-Cyr
- Station de taxis à l'entrée du Concorde La Fayette, place de Général Koening.

TÉLÉPHONES PORTABLES

Nous vous remercions d'avoir l'amabilité de ne pas utiliser vos téléphones portables dans les salles de conférence et de bien veiller à les mettre en mode « Vibreur ».

Plusieurs sessions vous permettront cependant d'utiliser votre smartphone (ou votre tablette) afin de répondre à des questions posées par les intervenants.

N'oubliez pas de télécharger l'application en amont du congrès afin d'être prêt lors de ces sessions.

TRANSFERTS

Réservez vos transferts gares aéroports

Ce service est offert gratuitement aux participants du congrès URGENCES par les partenaires du Pack Accueil : Viparis, Paris Aéroport et le Comité Régional du Tourisme Paris Ile-de-France.

Ces navettes sont à votre disposition depuis les aéroports et gares de CDG, ORLY, Gare du Nord, Gare de Lyon, jusqu'à la Porte Maillot pour votre trajet aller et retour du 12 au 16 Juin 2018.

Réservation sur le site : www.urgences-lecongres.org/infos

U D'OR

Les sessions de présentations « U d'Or » sont intégrées au programme :

U d'or Médecins : 14 juin 2018 / 16h30 en salle 251

U d'or Soignants : cette année, les communications pré sélectionnées pour les U d'or sont incluses dans les sessions de communications libres. Elles seront signalées par le picto suivant ♥ dans le programme.

VESTIAIRE

Un vestiaire payant est à votre disposition pendant toute la durée du congrès.

Il est situé au niveau 3, dans l'espace « Arlequin ». Les horaires d'ouverture du vestiaire sont identiques à ceux de l'accueil du congrès.



LE PROGRAMME COMPLET AU CREUX DE LA MAIN !

Cette année, le programme est disponible **UNIQUEMENT par le biais de l'application officielle** et le site Internet du congrès !

N'oubliez pas de télécharger l'Appli sur l'Apple Store ou le Google Store avant votre venue !

Apple



Android



À NE PAS MANQUER !!

CONFÉRENCES EXCEPTIONNELLES

MERCREDI 13 JUIN // 11:00-12:00 SALLE MAILLOT LES DÉCISIONS ABSURDES

Modérateurs : Bruno RIOU (Paris), Jean-Emmanuel DE LA COUSSAYE (Nîmes)
Conférencier : Christian MOREL (Paris)



Sociologue, conférencier et conseil.

Docteur en sciences politiques, diplômé de l'IEP Paris, ex-DRH d'une division de Renault, il a écrit plusieurs ouvrages en sciences humaines, dont «Les décisions absurdes», tomes 1 et 2 (Gallimard) sur les erreurs collectives et les facteurs humains. Ils ont reçu plusieurs prix, ont été classés par le magazine Challenges parmi les dix livres culte en management et ont été largement commentés par les médias. Il vient de publier un troisième tome : Les décisions absurdes III. L'enfer des règles. Les pièges relationnels (avril 2018) qui a d'ores et déjà fait l'objet de critiques positives dans la presse nationale (Le Monde, Le Figaro, Le Point, Livres Hebdo, Le Canard Enchaîné, France Culture).

Christian Morel intervient régulièrement, sous la forme de conférences et d'échanges, dans des organisations concernées par la gestion des risques : aéronautique, armée, nucléaire, santé, alpinisme, sécurité civile, finances, industrie.

JEUDI 14 JUIN // 09:15-10:15 SALLE MAILLOT EARLY MANAGEMENT OF ACUTE HEART FAILURE

Modérateurs : Abdo KHOURY (Besançon), Saïd LARIBI (Tours)
Conférencier : Oscar MIRO (Barcelone, ESPAGNE)



Oscar Miro est urgentiste à l'Hospital Clinic à Barcelone. Président de la Société Catalane de Médecine d'Urgence, il est l'un des leaders espagnols de la recherche en médecine d'urgence. Très impliqué dans de nombreux réseaux de recherche et de nombreuses collaborations avec les chercheurs français, ses travaux portent principalement sur les pathologies cardiaques aux Urgences, le sepsis et la toxicologie. Directeur de recherche d'une équipe publiant plus

de 20 articles par an, il est aussi l'éditeur en chef de la revue «Emergencias», revue majeure en médecine d'urgence.

VENDREDI 15 JUIN // 09:15-10:15 SALLE MAILLOT WHEN AND HOW TO START THE WORKUP FOR PULMONARY EMBOLISM

Modérateurs : Yonathan FREUND (Paris),
Andréa PENALOZA (Bruxelles, BELGIQUE)

Conférencier : Jeffrey A. KLINE (Indianapolis, ETATS-UNIS)



Jeffrey Kline est professeur de physiologie et médecine d'urgence à l'Université d'Indiana. Il s'intéresse particulièrement à la recherche au carrefour entre thrombose et Médecine d'Urgence ainsi que sur la démarche diagnostique. Il nous parlera de la manière dont on peut améliorer notre raisonnement et la génération d'hypothèses, en améliorant la communication empathique.

Jeffrey Kline est un leader de la recherche en Médecine d'Urgence, et éditeur en chef de 'Academic Emergency Medicine'. Ses travaux ont permis des avancées majeures en recherche clinique aux urgences.

VENDREDI 15 JUIN // 11:00-12:00 SALLE MAILLOT SECRETS POUR UNE IDÉE NOUVELLE

Conférencier : Georges BOUSSIGNAC (Paris)



Georges Boussignac est médecin urgentiste d'origine croate. Réfugié en France à l'âge de 20 ans, il effectue plusieurs métiers manuels (plombier, ouvrier, technicien de surface...) pour financer ces études de Médecine. Sous la houlette du Professeur Huguenard, il s'intéresse à la médecine d'urgence et plus particulièrement à l'abord des voies aériennes. Bricoleur invétéré, il innove et invente plusieurs dispositifs de ventilation non-invasive dont la célèbre valve de « Boussignac ».

Il continuera son travail scientifique dans l'équipe du professeur Laurent Brochard. Il est titulaire de plusieurs dizaines de brevets internationaux et auteur d'articles dans les plus grandes revues scientifiques...

LES SESSIONS DPC

JEUDI 14 JUIN // 08:45 - 12:30 SALLE 342B

HEMORRAGIES DIGESTIVES

Conférenciers : Dominique PATERON (Paris), Gaël PITON (Besançon),
Pierre Clément THIEBAUD (Paris)

JEUDI 14 JUIN // 08:45 - 12:30 SALLE 343

SCA NON ST+

Conférenciers : Sandrine CHARPENTIER (Toulouse),
Dominique SAVARY (Annecy)

VENDREDI 15 JUIN // 08:45 - 12:30 SALLE 342B

EPILEPSIE CHEZ L'ENFANT

Conférenciers : Noëlla LODÉ (Paris), Luigi TITOMANLIO (Paris)

VENDREDI 15 JUIN // 08:45 - 12:30 SALLE 343

VERTIGES

Conférenciers : Didier BOUCCARA (Paris), Nicolas LEGRIS (Le Kremlin-Bicêtre),
Maurice RAPHAËL (Le Kremlin-Bicêtre)

VENDREDI 15 JUIN // 08:45 - 12:30 SALLE 352A

ECMU : HEMODYNAMIQUE

Conférenciers : Xavier BOBBIA (Marseille), Stéphanie BRUNET (Paris)

LE CONCOURS D'ÉLOQUENCE

VENDREDI 15 JUIN // 12:30

SALLE MAILLOT



LA MÉDECINE D'URGENCE A DES TALENTS CACHÉS

Après avoir été sélectionnés sur CV et quelques lignes relatives au sujet qu'ils ont choisi, les candidats auront 6 mm pour s'exprimer devant un jury qui évaluera la qualité des présentations (tant sur le fond que sur la forme).

Le vainqueur sera invité comme conférencier sur Urgences 2019.

À NE PAS MANQUER !!

HALL D'EXPOSITION CÔTÉ NEUILLY NIVEAU II

URGENCES DEMO Un espace de démonstration de produits et de techniques nouvelles dédiés au monde de l'Urgence.

MERCREDI 13 JUIN

10:40-10:50 BAYER HEALTHCARE SAS

Orateurs : Eric FIGAROLI (Responsable des politiques de santé en région) et Anne-Sophie WATERLOT (Communication Patients)

LA PLATEFORME ALTO Atelier de sensibilisation (ou découverte) des personnels soignants sur l'ETP (Education Thérapeutique des Patients), les maladies cérébrocardiovasculaires et l'Anticoagulation.

10:50-11:00 SARSTEDT

Orateur : Matthieu BOYER (Directeur Vente et Marketing)

SARSTEDT S-MONOVETTE Un concept unique pour le prélèvement de sang sous vide qui offre la possibilité de prélever par aspiration, comme avec une seringue, pour garantir un prélèvement de qualité quelle que soit la typologie du patient !

12:30-12:40 PHILIPS

Orateur : Yanick BEAULIEU (cardiologue intensiviste)

PHILIPS LUMIFY POWERED BY REACTS Avec Reacts, l'échographe clinique Ultra Mobile Philips Lumify devient la première plateforme de télé-ultrasons capable de connecter les professionnels de santé comme jamais !

13:40-13:50 FAVA-MULTI (ASSOCIATION FILIÈRE MALADIES RARES)

Orateur : Sophie BERNICHTEIN (Chef de projet Brain-Team)

CARTE D'URGENCE MALADIES RARES Sous la tutelle du Ministère de la Santé, les filières de santé maladies ont mis en place des cartes d'urgence au format carte de crédit définissant les pathologies et listant les informations spécifiques du patient.

15:30-15:40 IMP MED PACK

Orateur : Vincent GELÉ (Infirmier - Brigade des sapeurs-pompiers de Paris)

LE MEDPACK Station Médicale extra hospitalière gagnante du 1er prix du concours Lépine 2018 destinée à appuyer les urgentistes (Smur, Sdis...) en intervention.

15:40-15:50 BAYER HEALTHCARE SAS

Orateurs : Eric FIGAROLI (Responsable des politiques de santé en région) et Anne-Sophie WATERLOT (Communication Patients)

LA PLATEFORME ALTO Atelier de sensibilisation (ou découverte) des personnels soignants sur l'ETP (Education Thérapeutique des Patients), les maladies cérébrocardiovasculaires et l'Anticoagulation.

JEUDI 14 JUIN

10:20-10:30 BAYER HEALTHCARE SAS

Orateurs : Vincent GENESTRIER (Responsable des politiques de santé en région) et Selmen BOUTAYA (Stagière Chef de Produit)

LA PLATEFORME ALTO Atelier de sensibilisation (ou découverte) des personnels soignants sur l'ETP (Education Thérapeutique des Patients), les maladies cérébrocardiovasculaires et l'Anticoagulation.

10:30-10:40 BEWELLCONNECT

Orateur : François TBOUL (Directeur médical)

VISIOCHECK Station de télémédecine mobile et connectée de moins de 300g « tout en un ». Elle permet de réaliser de façon simple la prise de mesure des constantes vitales (pouls, PA, temp, Sat O2, ECG) et d'assurer une téléconsultation en visioconférence. Dispositif médical de classe IIa, elle a été conçue pour faciliter la pratique médicale quotidienne des professionnels de santé.

10:40-10:50 FLOW & CO MEDICAL - EBV

Orateurs : Christophe ROLLIN (Directeur) et Louis-Marie GUILLAUME (Directeur commercial)

FLOW & CO MEDICAL - EBV Système de traçabilité et de géolocalisation dynamique des patients et de leurs effets personnels.

10:50-11:00 CLARIUS MOBILE HEALTH EUROPE

Orateur : Jeronimo MALUENDA DONATE (Product Specialist)

ECHOGRAPHE ULTRAPORTABLE SANS FIL (WIRELESS SCANNER)

12:30-12:40 PHILIPS

Orateur : Etienne HINGLAIS (Médecin urgentiste)

PHILIPS LUMIFY POWERED BY REACTS Avec Reacts, l'échographe clinique Ultra Mobile Philips Lumify devient la première plateforme de télé-ultrasons capable de connecter les professionnels de santé comme jamais !

12:40-12:50 DEVINNOVA

Orateur : Fabrice VAUSSENAT (Scientific Director in Medical Innovation)

MyANGEL VITALSIGNS Un patch connecté portable pour le suivi des paramètres vitaux.

13:50-14:00 EBSCO HEALTH

Orateur : Henrique GOMES (Responsable Commercial)

EVIDENCE-BASED MEDICINE DynaMed Plus, un outil d'aide à la décision clinique conçu par des médecins pour les médecins afin de réduire le temps de réponse aux questions cliniques.

15:40-15:50 HORS DE CONFLIT

Orateur : Michaël OBADIA

SELF DÉFENSE Apprentissage de la Self défense par le Krav Maga. Acquisition rapide des gestes de défense. Apprendre à gérer des situations difficiles. S'adapter et réagir.

15:50-16:00 DOPLR WATCH

Orateur : Henri-Pierre GOURRAUD (Commercial)

MONTRE PULSOMÈTRE Une montre automatique réinterprétant la première montre pulsomètre inventée en 1707 par le Dr John Floyer.

16:00-16:10 BAYER HEALTHCARE SAS

Orateurs : Vincent GENESTRIER (Responsable des politiques de santé en région) et Selmen BOUTAYA (Stagière Chef de Produit)

LA PLATEFORME ALTO Atelier de sensibilisation (ou découverte) des personnels soignants sur l'ETP (Education Thérapeutique des Patients), les maladies cérébrocardiovasculaires et l'Anticoagulation.

VENDREDI 15 JUIN

10:30-10:40 MEDUSIMS

Orateur : Franck AMALRIC

TRAUMASIMS® La Simulation Médicale Numérique sur l'afflux massif de victimes.

10:40-10:50 PARAMEDIC

Orateur : André DELAFORGE (CEO)

PARAMEDIC Paramedic offre aux services d'urgences et aux établissements de santé, un service de gestion, de supervision et d'optimisation des transports sanitaires.

10:50-11:00 CLEPSYDRA

Orateur : Benoit PRIGENT

CLEPSYDRA Suivi numérique post-urgences des patients.

12:30-12:40 HEALTHY MIND

Orateur : Julien MAZARD (responsable commercial)

LOGICIEL DE RÉALITÉ VIRTUELLE THÉRAPEUTIQUE Healthy Mind propose aux établissements de santé un logiciel de réalité virtuelle contenant des expériences 3D visuelles et auditives pour lutter efficacement contre la douleur et l'anxiété de leurs patients.

12:40-12:50 SAUV LIFE

Orateur : Lionel LAMHAUT (Président)

SAUV LIFE Application médicale destinée à sauver des vies en cas d'arrêt cardiaque. Elle permet la géolocalisation de volontaires citoyens auxiliaires des SAMU. En cas d'urgence vitale, ils peuvent être déclenchés par le SAMU. Ils sont guidés par l'application et le SAMU.

13:50-14:00 TEAM'DOC

Orateur : Sacha ROZENCWAJG (Président et fondateur)

TEAM'DOC - SIMPLIFIONS NOTRE QUOTIDIEN À L'HÔPITAL

Une application dédiée au quotidien des médecins, créée par des médecins. Team'Doc est une application pour smartphone hospitalier dédié qui facilite le travail d'équipe à l'hôpital.

URGENCES INNOV' HALL D'EXPOSITION

LES TROIS JOURS DU CONGRÈS DANS LE HALL D'EXPOSITION (CÔTÉ NEULLY) INNOVATIONS, SANTÉ CONNECTÉE, START-UP

Correspondant à un véritable besoin, Urgences 2018 offre, cette année encore, un lieu unique de rencontres et d'échanges pour présenter les innovations de la santé.

Explorez les voies d'avenir et découvrez les nouvelles technologies !
Voir liste des exposants pages 16/17.

ESPACE CHALLENGES ET VOUS CÔTÉ PARIS NIVEAU II

Cet espace se situe dans le Foyer de l'Amphithéâtre Bleu, Coté Paris. Venez assister aux différents challenges mis en place durant le congrès Urgences 2018.

ATELIER PLAN ORSEC

SIMULATION DE PLAN ORSEC NOMBREUSES VICTIMES
AVEC FIGURINES ET MOYENS DE COMMUNICATIONS.

MECREDI 13 JUIN sur inscription uniquement

ATELIER MÉDICO-SOIGNANTS 54A 11:00 - 12:30

ATELIER MÉDICO-SOIGNANTS 54B 14:00 - 15:30

ATELIER MÉDICO-SOIGNANTS 54C 16:00 - 17:30

Conférenciers : Virginie CROTEAU, Vincent BAREGE, Florent GACHET,
Anne-Sophie THIBAUT (Rouen)

Acquérir les principes de communication et d'organisation dans des situations de catastrophe, en immergeant les participants dans une situation entièrement scénarisée sur plateau avec figurines.

Comprendre, par le biais de la simulation, les grands principes de mise en œuvre d'un plan ORSEC «nombreuses victimes» et appréhender la réorganisation nécessaire de l'activité des hôpitaux pour faire face à l'afflux massif de victimes. Appréhender et mieux anticiper les problématiques organisationnelles et communicationnelles liées à de telles situations.

SIM' CUP

JEUDI 14 JUIN // 09:00 - 17:30

Animateurs : Guillem BOUILLEAU, Cindy BOUZIN, Lucie DESMOND,
Sébastien FAUCHER, Aurélie PIGEON, Laura RIBARDIÈRE, Mohamed EL OUALI

Plusieurs équipes pluri-professionnelles venant de régions différentes vont oeuvrer en Side by Side pour faire acquérir un maximum de points de vie à leur mannequin.

Les séances de 10 minutes de simulation pleine échelle auront lieu en public... mais aussi avec l'arrivée de la réalité virtuelle sur le plateau Sim' Cup.

Après la première manche du matin et la seconde dans l'après-midi, la finale va permettre aux deux équipes phares de témoigner de l'étendue de leur savoir...

LA BOX DES ERREURS

VENDREDI 15 JUIN // 08:30 - 16:30

Animateurs : Théophile BASTIDE (Paris), Perrine BOURSIN (Paris)

Imaginez : vous prenez votre poste et devez poursuivre la prise en charge d'un patient en état critique mais vous vous apercevez que votre collègue a fait de nombreuses erreurs : votre patient est en danger ! Trouvez en un temps record l'ensemble des erreurs, sauvez votre patient ! Une animation ludo-pédagogique à destination de tous ceux qui veulent tester leurs connaissances et leur sens de l'observation dans la bonne humeur et la décontraction.

STUDIO TV HALL D'EXPOSITION

LES TROIS JOURS DU CONGRÈS - 08:00-18:00

Visionnez le plateau TV en direct sur le congrès,
mais aussi en live et en replay sur Urgences Direct Info !



SIM' CUP
REAL LIFE IS FULL SCALE

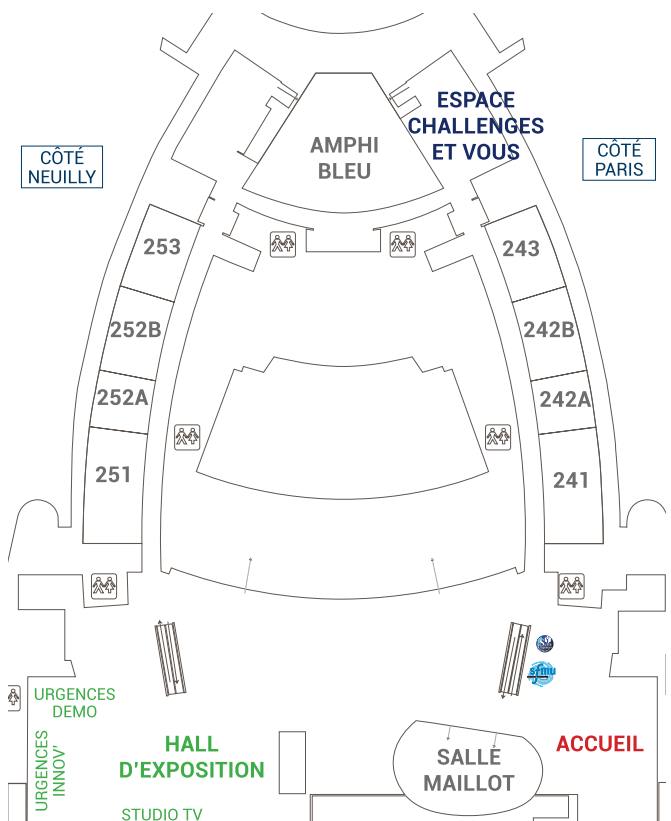

PROGRAMME SYNOPTIQUE

MARDI 12 JUIN

FORMATIONS PRÉ CONGRÈS

09:00
18:00

NIVEAU 2

221/222/223

224/225

PC3

FORMATION PRÉ CONGRÈS
MÉDECINS

INTERPRÉTATION D'ECG EN SITUATION D'URGENCE

PC4

FORMATION PRÉ CONGRÈS
MÉDICO-SOIGNANTS

PREMIERS PAS EN RECHERCHE CLINIQUE

PROGRAMME SYNOPTIQUE

MERCREDI 13 JUIN

NIVEAU 2

ESPACE EXPOSITION

ESPACE
CHALLENGES
ET VOUSAMPHI
BLEUSALLE
MAILLOT

221/223

241

242 A

242 B

243

251

08:30												
08:45												
09:00												
09:15			CTM-03 CONTROVERSE ECMO ET AC: INDICATIONS LARGES OU RESTRICTIVES	AMS-46 ATELIER MÉDICO- SOIGNANTS FORMATION DES FORMATEURS EN SIMULATION	TRMS-03 TABLE RONDE MÉDICO- SOIGNANT RÉGULER PLUS MIEUX...	ES-04 LES ESSENTIELS «BOBO POITRINE» : DOULEUR THORACIQUE CHEZ L'ENFANT	UT-01 URGENCES TONIC ECG : DOULEUR THORACIQUE ET BLOC DE BRANCHE	CTM-02 CONTROVERSE URGENCE VITALE : QUAND PASSER LA MAIN ?	EX-02 RENCONTRE AVEC L'EXPERT PÉDAGOGIE EN MÉDECINE D'URGENCE			
09:30												
09:45												
10:00												
10:15	10:15-11:00 PAUSE ET VISITE DE L'EXPOSITION											
11:00		AMS-54A ATELIER MÉDICO- SOIGNANTS SIMU. DE PLAN ORSEC NOMBREUSES VICTIMES AVEC FIGURINES ET MOYENS DE COMM.	EDA-01 ETAT DE L'ART CES SITUATIONS QUI NOUS EM- POISSONNENT LA VIE - SITUATIONS CRITIQUES EN TOXICOLOGIE SESSION COM- MUNE SFMU/STC	CEX-01 CONFÉRENCE EXCEPTIONNELLE LES DÉCISIONS ABSURDES	AMS-44 ATELIER MÉDICO- SOIGNANTS ACR DE L'ADULTE PRINCIPES DE PRISE EN CHARGE ET MISE EN PRATIQUE DES ALGORITHMES	CMS-05 CONFÉRENCE MÉDICO- SOIGNANT SYNDROME INFECTIEUX EN URGENCE	ES-02 LES ESSENTIELS UNE VIEILLE DYSPNÉE... INSUFF. RESPIRA- TOIRE AIGUË DU SUJET AGÉ	UT-02 URGENCES TONIC LA CHEVILLE	CS-04 CONFÉRENCE SOIGNANTS LES MINIONS, ÇA VOUS FICHE LES JETONS ? LES BONS TUYAUX EN PÉDIATRIE	TRM-06 TABLE RONDE SFMU/ANCESU		
11:15												
11:30												
11:45												
12:00												
12:15												
12:30												
12:45												
13:00	12:45-13:45 PAUSE ET VISITE DE L'EXPOSITION TECHNIQUE											
13:15												
13:30												
13:45												
14:00	AS-61A ATELIER SOIGNANTS SIMULATION DE CONDUITE EN SITUATION D'URGENCE	AMS-54B ATELIER MÉDICO- SOIGNANTS SIMU. DE PLAN ORSEC NOMBREUSES VICTIMES...	EDA-04 ETAT DE L'ART ARRÊT CARDIAQUE	TRM-09 TABLE RONDE ÉVÉNEMENTS CLIMATIQUES. POURQUOI IL FAUT S'Y PRÉPA- RER. COMMENT S'ORGANISER?	AMS-47A ATELIER MÉDICO- SOIGNANTS SIMULATION EN PÉDIATRIE	ES-01 LES ESSENTIELS COMME LES GRANDS - URGENCES NEUROLOGIQUES EN PÉDIATRIE	CLM03 COMM. LIBRES ACR02	QZS-01 QUIZZ SOIGNANTS PLAIES	TRM-08 TABLE RONDE EPIDÉMIES	CMS-07 CONFÉRENCE MÉDICO- SOIGNANT PATHOLOGIES PAS SI RARES : COMMENT Y PENSER!		
14:15												
14:30												
14:45												
15:00												
15:15												
15:30	15:30-16:00 PAUSE ET VISITE DE L'EXPOSITION											
16:00												
16:15												
16:30												
16:45												
17:00												
17:15												
17:30												
17:45												
18:00												

PROGRAMME SYNOPTIQUE JEUDI 14 JUIN

NIVEAU 2

ESPACE EXPOSITION		ESPACE CHALLENGES ET VOUS	AMPHI BLEU	SALLE MAILLOT	221/223	241	242 A	242 B	243	251
08:15										
08:30										
08:45										
09:00										
09:15										
09:30										
09:45										
10:00										
10:15	10:15-11:00									
11:00										
11:15										
11:30										
11:45										
12:00										
12:15										
12:30										
12:45										
13:00										
13:15										
13:30										
13:45										
14:00										
14:15										
14:30										
14:45										
15:00										
15:15										
15:30	15:30-16:00									
16:00										
16:15										
16:30										
16:45										
17:00										
17:15										
17:30										
17:45										
18:00										

ESPACE EXPOSITION

ESPACE CHALLENGES
ET VOUSAMPHI
BLEUSALLE
MAILLOT

221/223

241

242 A

242 B

243

251

NIVEAU 3

252 A

252 B

253

AMPHI BORDEAUX

341

342 A

342 B

343

352 A

352 B

353

08:15											
08:30											
08:45	CLM15 COMM. LIBRES MÉDECINS PÉDAGOGIE	AMS-43 ATELIER MÉDICO-SOIGNANTS PANSEMENTS DES PLAIES AIGUËS	CLS02 COMM. LIBRES SOIGNANTS URGENCES	CS-02 CONFÉRENCE SOIGNANTS PATIENTS/SOIGNANTS FACE À LA MORT	ATW02 ATELIER MÉDECINS WINFOCUS ECHOCARDIOGRAPHIE AVANCÉE (DOPPLER, MESURES, DÉBIT, VOLÉMIE, ETC.) EXPERIENCE REQUISE	ATW01 ATELIER MÉDECINS WINFOCUS DOULEUR ABDOMINALE (VOIE BILIAIRES, INTESTIN GRÊLE ET APPENDICE) EXPERIENCE REQUISE	DPCM03 SESSION DPC MÉDECINS HÉMORRAGIES DIGESTIVES	DPCM02 SESSION DPC MÉDECINS SCA NON ST+	AMS-69A ATELIER MÉDICO-SOIGNANTS FRENCH, DE LA THÉORIE À LA PRATIQUE	POSTERS MÉDECINS ZONE POSTERS 1 PM13 QUALITÉ DE VIE ZONE POSTERS 2 PM14 TOXICOLOGIE	AS-59 ATELIER SOIGNANTS TRIAGE DES ENFANTS DANS UN SAU POLYVALENT
09:00											
09:15											
09:30											
09:45	10:15-11:00 PAUSE ET VISITE DE L'EXPOSITION										
10:00	CLM07 COMM. LIBRES MÉDECINS DESC	AMS-29 ATELIER MÉDICO-SOIGNANTS VENTILATION NON INVASIVE CHEZ L'ENFANT	CLM12 COMM. LIBRES MÉDECIN SONDE D'OR	CS-03 CONFÉRENCE SOIGNANTS ET LÀ, ON FAIT QUOI ?	ATW03 ATELIER MÉDECINS WINFOCUS ECHOGRAPHIE PROCÉDURALE (PONCTIONS VEINEUSES... ET AU-DELÀ !) (TOUT PUBLIC)	CM01 WF CONFÉRENCE MÉDECINS WINFOCUS / SFMU COMMENT SE FORMER À L'ECHOGRAPHIE CLINIQUE?			AMS-69B ATELIER MÉDICO-SOIGNANTS FRENCH, DE LA THÉORIE À LA PRATIQUE	POSTERS MÉDECINS ZONE POSTERS 1 PM15 PÉDIATRIE ZONE POSTERS 2 PM16 INFECTION	AS-62 ATELIER SOIGNANTS COMMENT DONNER UN FEED BACK EFFICACE LORS D'UN DÉBRIEFING ? APPLI. EN SIMU. ET EN SUPERVISION CLINIQUE.
10:15											
11:00											
11:15											
11:30	12:45-13:45 PAUSE ET VISITE DE L'EXPOSITION TECHNIQUE										
11:45	ATELIER DÉJEUNER ASPEN FRANCE	ATELIER DÉJEUNER FISHER & PAYKEL HEALTHCARE SAS									CONSULTATION LIBRE DES E-POSTERS
12:00											
12:15											
12:30											
12:45											
13:00	VZ-02 VENEZ... RENCONTRER LES AUTEURS DE L'ANNÉE	AM-13A ATELIER MÉDECINS CONTRÔLE DES VOIES AÉRIENNES	CLS03 COMM. LIBRES SOIGNANTS PRATIQUE	EDA-13 ETAT DE L'ART SANS INTUBER...	ATW04 ATELIER MÉDECINS WINFOCUS ECHO VASCULAIRE (TOUT PUBLIC)	CM02 WF CONFÉRENCE MÉDECINS WINFOCUS / SFMU LES TECHNIQUES D'ECHOGRAPHIE CLINIQUE À DÉVELOPPER DANS MON SERVICE	AMS ARM 65 ATELIER MÉDICO-SOIGNANTS ARM BIOSTATS POUR LES NULS «COCHRANE PRE-HOSPITAL AND EMERGENCY CARE»	AMS-34 ATELIER MÉDICO-SOIGNANTS LA VIOLENCE AUX URGENCES GÉNÉRALES OU PSYCHIATRIQUES ...	AMS-40 ATELIER MÉDICO-SOIGNANTS ÉVALUATION DE LA DOULEUR DE L'ENFANT EN URGENCE	POSTERS MÉDECINS ZONE POSTERS 1 PM19 COAGULATION ZONE POSTERS 2 PM20 IMAGERIE	AMS ARM 63 ATELIER MÉDICO-SOIGNANTS ARM GESTION TÉLÉPHONIQUE D'UNE URGENCE CARDIOLOGIQUE
13:15											
13:30											
13:45											
14:00	15:30-16:00 PAUSE ET VISITE DE L'EXPOSITION										
14:10	VZ-03 VENEZ... ASSISTER AU BEST OF DES ARTICLES DE L'ANNÉE	AM-13B ATELIER MÉDECINS CONTRÔLE DES VOIES AÉRIENNES	CLM11 COMM. LIBRES MÉDECINS EVALUATION	ES-11 LES ESSENTIELS SEUL AU MONDE - URGENCES TRAUMATOLOGIQUES EN SITUATION D'ISOLEMENT SESSION COMMUNE SFMU/CARUM	ATW06 ATELIER MÉDECINS WINFOCUS ECHOCARDIOGRAPHIE FOCALISÉE (DÉBUTANTS, COUPES CARDIAQUES)	ATW05 ATELIER MÉDECINS WINFOCUS ECHO MUSCULO-SQUELETTIQUE	AM-18 ATELIER MÉDECINS JEUX DE MAINS, JEUX DE VILAINS	AMS-35 ATELIER MÉDICO-SOIGNANTS TOXICOLOGIE CLINIQUE PRATIQUE: INTOXICATIONS PAR LES CARDIOTROPES	AMS ARM 66 ATELIER MÉDICO-SOIGNANTS ARM LES NOUVELLES TECHNOLOGIES DANS LA MÉDECINE DE CATASTROPHE	POSTERS MÉDECINS ZONE POSTERS 1 PM21 TRAUMA SEVÈRES ZONE POSTERS 2 PM22 RÉGULATION	AMS ARM 64 ATELIER MÉDICO-SOIGNANTS ARM RÉGULATION DES URGENCES PSYCHIATRIQUES AU SAMU
14:30											
14:45											
15:00											
15:15											
15:30											
16:00											
16:15											
16:30											
16:45											
17:00											
17:15											
17:30											
17:45											
18:00											

252 A

252 B

253

AMPHI BORDEAUX

341

342 A

342 B

343

352 A

352 B

353

PROGRAMME SYNOPTIQUE **VENDREDI 15 JUIN**

NIVEAU 2

ESPACE EXPOSITION

ESPACE
CHALLENGES
ET VOUSAMPHI
BLEUSALLE
MAILLOT

221/223

241

242 A

242 B

243

251

08:15				EDA-05 ETAT DE L'ART				PE-02 PETIT DÉJEUNER D'EXPERT				
08:30												
08:45												
09:00												
09:15		ES-09 LES ESSENTIELS		ON A EU CHAUD! CANICULE		AMS-51 ATELIER MÉDICO- SOIGNANTS 51	TRM-03 TABLE RONDE	CEQ COMMISSION ÉVALUATION QUALITÉ		AMS-48A ATELIER MÉDICO- SOIGNANTS	TRM-02 TABLE RONDE	
09:30		LE COEUR EN FOLIE		CEX-03 CONF. EXCEPTIONNELLE WHEN AND HOW TO START THE WORKUP FOR PULMONARY EMBOLISM		SOINS MÉDICAUX D'URGENCE EN MILIEU PÉRILLEUX	DES : RETEX À 1 AN ET PERSPECTIVES	DESSINE-MOI UN AUDIT			SI LE GHT M'ÉTAIT CONTÉ ?	
09:4		ACFA								ACCOUCHEMENT INOPIÑE HORS- MATERNITÉ		
10:00												
10:15	10:15-11:00											
11:00												
11:15				EDA-09 ETAT DE L'ART	CEX-04 CONF. EXCEPTIONNELLE	AMS-55 ATELIER MÉDICO- SOIGNANTS PRATIQUE DE L'ENTRETIEN MOTIVATIONNEL AVEC LES PATIENTS SOUFFRANT D'ADDICTIONS	TRM-04 TABLE RONDE	CR COMMISSION RECHERCHE COCHRANE		QZS-03 QUIZZ SOIGNANTS LES PIÈGES DU RYTHME : SAISON 2	AMS-48B ATELIER MÉDICO- SOIGNANTS	TRM-07 TABLE RONDE TUERIE DE MASSE PAR FUSILLADE: PROBLÉMATIQUES ORGANISATION- NELLES SESSION COMMUNE SFMU/SFMC
11:30				ORGANISONS LA PEC DU SEPSIS DÈS LES URGENTES ! SESSION COMMUNE SFMU/SRLF	SECRETS POUR UNE IDÉE NOUVELLE		LES PAD - GÉRIATRIE				ACCOUCHEMENT INOPIÑE HORS- MATERNITÉ	
11:45												
12:00												
12:15												
12:30												
12:45												
13:00					JU-01 & JU-02 SESSION JUNIORS							
13:15					DES							
13:30	PAUSE ET VISITE DE L'EXPOSITION TECHNIQUE				CONCOURS D'ÉLOQUENCE							
13:45					JEOPARDY							
14:00												
14:15												
14:30												
14:45												
15:00												
15:15												
15:30	15:30-16:00											
16:00												
16:15												
16:30												
16:45												
17:00												
17:15												
17:30												
17:45												
18:00												

ESPACE EXPOSITION

ESPACE
CHALLENGES
ET VOUSAMPHI
BLEUSALLE
MAILLOT

221/223

241

242 A

242 B

243

251

NIVEAU 3

	252 A	252 B	253	AMPHI BORDEAUX	341	342 A	342 B	343	352 A	352 B	353
08:15											
08:30											
08:45	AMS-39 ATELIER MÉDICO-SOIGNANTS DISPOSITIFS INTRA-OSSEUX	CMS-06 CONFÉRENCE MÉDICO-SOIGNANT RELATION COMPLEXE SOIGNANT-SOIGNÉ : DIFFICULTÉS DE LA RÉGULATION JUSQU'AUX URGENCES	TRMS-05 TABLE RONDE MÉDICO-SOIGNANTS DÉCES	ES-13 LES ESSENTIELS VIOLENCE ET SÉVICES	AM-05 ATELIER MÉDECINS INITIATION À L'ÉCHOGRAPHIE PULMONAIRE	AM-06 ATELIER MÉDECINS ANESTHÉSIE LOCO-RÉGIONALE ÉCHO-GUIDÉE	DPCM01 SESSION DPC MÉDECINS ÉPILEPSIE CHEZ L'ENFANT	DPCM04 SESSION DPC MÉDECINS VERTIGES	DPCM05 SESSION DPC MÉDECINS ECMU : HÉMODYNAMIQUE	POSTERS MÉDECINS	AM-04 ATELIER MÉDECINS 04 INITIATION AUX DIFFÉRENTES TECHNIQUES DE SUTURE
09:00										ZONE POSTERS 1	
09:15										PM25 SITUATIONS D'EXCEPTION	
09:30										ZONE POSTERS 2	
09:45										PM26 EPIDÉMIOLOGIE	
10:00	10:15-11:00 PAUSE ET VISITE DE L'EXPOSITION										
10:15		CTM-01 CONTROVERSE TROPONINE ET BNP PAR BIOLOGIE DÉLOCALISÉE EN SMUR	CLM04 COMM. LIBRES MÉDECINS EMBOLE PULMONAIRE ET FIBRILLATION ATRALE	TRMS-01 TABLE RONDE MÉDICO-SOIGNANT LE TRAVAIL C'EST LA SANTÉ ? SANTÉ MENTALE DES SOIGNANTS	AM-07 ATELIER MÉDECINS LES BASES DE L'APPRENTISSAGE DU DOPPLER TRANS-CRÂNIEN	AM-14 ATELIER MÉDECINS INITIATION À L'ÉCHOGRAPHIE 3P				POSTERS MÉDECINS	AMS-23 ATELIER MÉDICO-SOIGNANTS GESTION DES CRISES ET DES SITUATIONS CRITIQUES EN PRÉ-HOSPITALIER ET À L'HÔPITAL. COMM. SIMU.
11:00	ZONE POSTERS 1										
11:15	PM27 TRAUMATOLOGIE										
11:30	ZONE POSTERS 2										
11:45	PM28 QUALITÉ										
12:00		12:45-13:45 ATELIER DÉJEUNER NOVARTIS	PAUSE ET VISITE DE L'EXPOSITION TECHNIQUE							POSTERS MÉDECINS	
12:15	ZONE POSTERS 1										
12:30	PM29 TRAUMA CRANIAN										
12:45	ZONE POSTERS 2										
	PM30 TRAUMATOLOGIE NON VITALE										
13:00										CONSULTATION LIBRE DES E-POSTERS	
13:15											
13:30											
13:45											
14:00											
14:00	AMS-49 ATELIER MÉDICO-SOIGNANTS VENEZ JOUER AU JEU DE L'OIE MÉDICAL	CLM06 COMM. LIBRES MÉDECINS SCA	CLM16 COMM. LIBRES MÉDECINS QUALITÉ	EDA-15 ÉTAT DE L'ART TERRORISME : C'EST DANS L'AIR !	AM-15 ATELIER MÉDECINS ECHOGRAPHIE INTERVENTIONNELLE	AMS-36 ATELIER MÉDICO-SOIGNANTS PIQUER L'IMPIQUABLE : VVP SOUS ÉCHOUIDAGE	AMS ARM 67 ATELIER MÉDICO-SOIGNANTS ARM ATELIER DE SIMULATION : RÉGULATION PÉDIATRIQUE	AMS ARM 68 ATELIER MÉDICO-SOIGNANTS ARM _CONDITIONNEMENT ET DÉCONDITIONNEMENT DU TRAUMATISÉ GRAVE	AMS-56 ATELIER MÉDICO-SOIGNANTS AMÉLIORER LA COMM. AVEC LES PATIENTS	POSTERS MÉDECINS	AM-01 ATELIER MÉDECINS DYSNATRÉMIES
14:10										ZONE POSTERS 1	
14:30										PM31 DOULEUR - EVALUATION	
14:45										ZONE POSTERS 2	
15:00										PM32 ECHOGRAPHIE	
15:15	CONSULTATION LIBRE DES E-POSTERS										
15:30	15:30-16:00 PAUSE ET VISITE DE L'EXPOSITION										
16:00	AMS-33 ATELIER MÉDICO-SOIGNANTS ÉVALUATION D'UN PATIENT SUICIDAIRE AUX URGENCES	CLM10 COMM. LIBRES MÉDECINS TRAUMATOLOGIE	CLM13 COMM. LIBRES MÉDECINS TRIAGE				AMS-41 ATELIER MÉDICO-SOIGNANTS HYPNOSE AUX URGENCES	AM-03 ATELIER MÉDECINS ECG DE L'ISCHÉMIE MYOCARDIQUE	AM-10 ATELIER MÉDECINS SÉDATION PROCÉDURALE	POSTERS MÉDECINS	AM-02 ATELIER MÉDECINS TROUBLES ACIDO-BASIFIQUES MÉTABOLIQUES
16:15										ZONE POSTERS 1	
16:30										PM33 SCA & BIOMARQUEURS	
16:45										ZONE POSTERS 2	
17:00										PM34 SCA	
17:15											
17:30											
17:45											
18:00											



URGENCES

13-15 JUIN 2018
PARIS PORTE MAILLOT
PALAIS DES CONGRÈS



Mardi 12 juin

09:00

PC3

FORMATION PRÉ CONGRÈS MÉDECINS URGENCES 2018

09:00 - 18:00

INTERPRÉTATION D'ECG EN SITUATION D'URGENCE

Conférenciers : [Frédéric LAPOSTOLLE](#) (Bobigny), [Nicolas PESCHANSKI](#) (Evreux)

- Permettre une approche synthétique de l'électrophysiopathologie utile à l'urgentiste
- Apprendre à reconnaître un SCA à partir de l'observation des anomalies ECG
- Conduire le participant à une meilleure sensibilité diagnostique, en particulier dans les formes difficiles
- Maîtriser la prise en charge thérapeutique qui découle de l'affirmation du diagnostic clinico-ECG du SCA.

Salles 221-222-223

PCW-02

FORMATION PRÉ CONGRÈS MÉDECINS WINFOCUS 2018

09:00 - 12:00

EVALUATION HÉMODYNAMIQUE AVANCÉE (WMTBE - MORE THAN BASIC) JOURNÉE 1 : RAPPELS ET AU DELÀ...

Modérateurs : [Christophe BERRANGER](#) (Nantes), [Xavier BOBBIA](#) (Marseille)

Conférenciers : [Idriss ARNAUDET](#) (Nantes), [Nathalie DEGRÈZE](#) (Versailles), [Hervé DUGA](#) (Lille), [Philippe LE CONTE](#) (Nantes), [Thibaut MARKARIAN](#) (Marseille), [Laurent MULLER](#) (Nîmes), [Christophe PERRIER](#) (Clermont-Ferrand), [Philippe PÈS](#) (Nantes), [Frédéric ROUYER](#) (Genève, SUISSE)

- Présentation + évaluation pré-cours.
- Les bases théoriques & aspects techniques à propos des ultrasons.
- Les bases techniques : rappel des coupes et des principales fenêtres.
- Pratique : révisions des PSG GA/PA, A4C, A5C, SX 4C, SX 2C, sus-sternal.

Salle 341

PCW-01

FORMATION PRÉ CONGRÈS MÉDECINS WINFOCUS 2018

09:00 - 12:00

LES BASES DE L'ÉCHOGRAPHIE D'URGENCE (US LIFE SUPPORT BASIC LEVEL 1 - USLS-BL1) - JOURNÉE 1: PREMIER CONTACT, FENÊTRES PRINCIPALES

Modérateurs : [Carmela GRACI](#) (Milan, ITALIE), [Yannick LEBRET](#) (Mont-de-Marsan), [Luca NERI](#) (Milan, ITALIE)

Conférenciers : [Zak BELKHADIR](#), [Elise CARRIE](#) (Bordeaux), [Ali KETTANI](#) (Rabat, MAROC), [Thibault LE GOURRIEREC](#) (Toulouse), [Guy MAZAIRAC](#) (Libramont, BELGIQUE), [Vicki NOBLE](#) (Boston, ETATS-UNIS), [Ramon NOGUÉ](#) (Barcelone, ESPAGNE), [Tomislav PETROVIC](#) (Bobigny), [Paul-Georges REUTER](#) (Garches), [Grégoire ROMERO DE AVILA](#) (Châtelleraut)

- Évaluation pré-cours.
- Introduction, les bases : ce que vous devez savoir à propos des ultrasons : bases théoriques, aspects techniques.
- Découverte des appareils (Atelier Pratique).
- 3P – Phase 1 – Péritoine (Théorie).
- 3P – Phase 1 – Péritoine (Atelier Pratique).

Salle 342A

PC4

FORMATION PRÉ CONGRÈS MÉDICO-SOIGNANTS URGENCES 2018

09:00 - 18:00

PREMIERS PAS EN RECHERCHE CLINIQUE

Conférenciers : [Perrine BOURSIN](#) (Paris), [Nicolas MARJANOVIC](#) (Poitiers), [Jennifer TRUCHOT](#) (Paris)

- Initiation à la méthodologie de la recherche clinique
- Analyses statistiques de premier niveau
- Pouvoir écrire un synopsis de projet de recherche
- Mener à bien un projet de recherche clinique d

Salles 224-225





URGENCES

13-15 JUIN 2018

PARIS PORTE MAILLOT
PALAIS DES CONGRÈS



Mardi 12 juin

PC1

FORMATION PRÉ CONGRÈS MÉDECINS URGENCES 2018

09:00 - 18:00

VENTILATION NON INVASIVE

Conférenciers : [Thibaut DESMETTRE](#) (Besançon), [Sylvie FAUSTI](#) (MARSEILLE), [François TEMPLIER](#) (Angers), [Frédéric THYS](#) (Charleroi, BELGIQUE)

- Connaître les principaux modes utilisés en VNI (CPAP et VS-AI-PEP).
- Comprendre leurs mécanismes d'action à la lumière de la physiopathologie de l'IRA
- Connaître leur rationnel d'utilisation aux urgences et en préhospitalier, ainsi que leurs contre-indications et complications
- Connaître les notions d'asynchronies patient - ventilateur et de PEPi
- Connaître les éléments techniques liés aux matériels de CPAP et de VS-AI-PEP pouvant avoir une conséquence clinique,
- Connaître et savoir choisir les différentes interfaces utilisables pour la VNI adaptée en urgence
- Savoir mettre en place, adapter et surveiller une CPAP et une VS-AI-PEP

**Salles 320 - 321 -
322-323**

PC2

FORMATION PRÉ CONGRÈS MÉDECINS URGENCES 2018

09:00 - 18:00

OBSTÉTRIQUE POUR LES URGENTISTES

Conférenciers : [Gilles BAGOU](#) (Lyon), [Sybille GODDET](#) (Dijon), [Gaëlle LE BAIL](#) (Garches)

- 5 groupes de situations cliniques :
- accouchement imprévu extra hospitalier
 - pathologies hypertensives de la grossesse
 - traumatismes chez la femme enceinte
 - hémorragies du 3ème trimestre et du postpartum immédiat
 - transfert in utero pour pathologie de la grossesse

- pour chaque item :
- rappeler les aspects physiopathologiques
 - connaître les particularités en urgence pré et intra hospitalière
 - acquérir les conduites à tenir diagnostiques et thérapeutiques

Salles 326-327-328

14:00

PCW-02bis

FORMATION PRÉ CONGRÈS MÉDECINS WINFOCUS 2018

14:00 - 18:00

EVALUATION HÉMODYNAMIQUE AVANCÉE (WMTBE - MORE THAN BASIC) JOURNÉE 1 : RAPPELS ET AU DELÀ...

Modérateurs : [Christophe BERRANGER](#) (Nantes), [Xavier BOBBIA](#) (Marseille)

Conférenciers : [Idriss ARNAUDET](#) (Nantes), [Nathalie DEGRÈZE](#) (Versailles), [Hervé DUGA](#) (Lille), [Philippe LE CONTE](#) (Nantes), [Thibaut MARKARIAN](#) (Marseille), [Laurent MULLER](#) (Nîmes), [Christophe PERRIER](#) (Clermont-Ferrand), [Philippe PÈS](#) (Nantes), [Frédéric ROUYER](#) (Genève, SUISSE)

- Fonction systolique globale : FEVG visuelle, FR, onde S'.
- Fonction systolique segmentaire pour les nuls.
- Applications pratiques par groupe sur modèle sain.
- Fonction diastolique et pressions de remplissage du VG.
- Intérêt de l'échographie pulmonaire dans le diagnostic d'OAP cardiogénique.
- Applications pratiques par groupes.
- Cas cliniques.

Salle 341

PCW-01 suite

FORMATION PRÉ CONGRÈS MÉDECINS WINFOCUS 2018

14:00 - 18:00

LES BASES DE L'ÉCHOGRAPHIE D'URGENCE (US LIFE SUPPORT BASIC LEVEL 1 - USLS-BL1) - JOURNÉE 1: PREMIER CONTACT, FENÊTRES PRINCIPALES

Modérateurs : [Carmela GRACI](#) (Milan, ITALIE), [Luca NERI](#) (Milan, ITALIE)

Conférenciers : [Zak BELKHADIR](#), [Elise CARRIE](#) (Bordeaux), [Ali KETTANI](#) (Rabat, MAROC), [Thibault LE GOURRIERE](#) (Toulouse), [Yannick LEBRET](#) (Mont-de-Marsan), [Guy MAZAIRAC](#) (Libramont,





URGENCES

13-15 JUIN 2018

PARIS PORTE MAILLOT
PALAIS DES CONGRÈS



Mardi 12 juin

BELGIQUE), Ramon NOGUÉ (Barcelone, ESPAGNE), Tomislav PETROVIC (Bobigny), Paul-Georges REUTER (Garches), Grégoire ROMERO DE AVILA (Châtelleraut)

Salle 342A

- 3P – Phase 2 – Péricarde (Théorie).
- 3P – Phase 2 – Péricarde (Atelier Pratique).
- Échographie pulmonaire (Théorie).
- Airway Management (Théorie).
- Échographie Pulmonaire (Pratique) Airway Management (Pratique).

Mercredi 13 juin

08:30

TV67

LE CONGRÈS EN 7 MINUTES !

08:30 - 08:37

REPORTAGE : LES MESSAGES CLÉS À RAPPORTER À LA MAISON !

Plateau TV

Conférenciers : Anthony CHAUVIN (Paris), Cristina EGEE (Frejus), Thomas LEREDU (Versailles)

08:40

TV01

MON ECG EST LE PLUS BEAU : COMBAT ÉPIQUE

08:40 - 09:00

Plateau TV

Conférenciers : Nicolas PESCHANSKI (Evreux), Pierre TABOULET (Paris)

08:45

AM-21

ATELIER MÉDECINS 21

08:45 - 10:15

LE RISQUE MÉDICO-LÉGAL EXISTE-T-IL VRAIMENT EN MÉDECINE D'URGENCE ?

Salle 252B

Conférenciers : Vanessa BELPOMME (Clichy), Magali RICHARD PIAUGER (Paris)

Quels sont les différents régimes de responsabilité ? Circuit d'une plainte/réclamation indemnitaire / Analyses de cas concrets / Exemples jurisprudentiels

AMS-46

ATELIER MÉDICO-SOIGNANTS 46

08:45 - 10:15

FORMATION DES FORMATEURS EN SIMULATION

Salles 221-222-223

Conférenciers : François LECOMTE (Paris), Christophe MATHURIN (Orange), Mathieu OLLIVIER (Guingamp)

Le but de cette session est de sensibiliser les futurs formateurs en simulation aux principes pédagogiques spécifiques utilisés en simulation, notamment haute-fidélité. Grâce à de courtes mises en situations interactives, les concepts de briefing, simulation, débriefing mais aussi les objectifs pédagogiques médicaux et non médicaux (Crisis Ressource Management) seront définis et illustrés.

AM-08

ATELIER MÉDECINS 08

08:45 - 10:15

IMAGERIE EN TRAUMATOLOGIE PÉDIATRIQUE

Salle 342B

Conférenciers : Marie DESMARET (Paris), Bénédicte VRIGNAUD (Nantes)

Cas clinico-radiologiques interactifs sur les fractures les plus courantes de l'enfant : diagnostic, complications et traitements / Savoir identifier les pièges radiologiques en traumatologie pédiatrique / Connaître les indications de traitements orthopédiques et chirurgicaux des fractures des membres de l'enfant.

AM-11

ATELIER MÉDECINS 11

08:45 - 10:15

URGENCES ET TRANSFUSIONS

Conférenciers : Alain FACON (Lille), Marianne SANDLARZ (Lille)





URGENCES

13-15 JUIN 2018

PARIS PORTE MAILLOT
PALAIS DES CONGRÈS



Mercredi 13 juin

Salle 343

A partir de cas cliniques :

Savoir prescrire et transfuser selon les différents niveaux d'urgence transfusionnelle et les produits sanguins labiles disponibles / Connaître les indications des principales qualifications des concentrés érythrocytaires / Savoir lire et interpréter un contrôle ultime pré-transfusionnel / Connaître les recours disponibles en cas de difficultés transfusionnelles

AM-12

ATELIER MÉDECINS 12

08:45 - 10:15

VENTILATION VOLUMÉTRIQUE (VC – VAC) : ASPECTS FONDAMENTAUX

Conférenciers : [François TEMPLIER](#) (Angers), [Frédéric THYS](#) (Charleroi, BELGIQUE)

Salle 352A

Au moyen de cas cliniques avec QCM sollicitant l'avis de la salle : Connaître les modes ventilatoires volumétriques (VC - VAC) ; Savoir régler les principales consignes machine disponibles en VC-VAC ; Savoir interpréter les paramètres mesurés par le ventilateur. Connaître les asynchronies patient-ventilateur possibles dans ces modes (NB : atelier théorique interactif sans manipulation de matériel)

AMS-28

ATELIER MÉDICO-SOIGNANTS 28

08:45 - 10:15

ABORDS VASCULAIRES EN PÉDIATRIE

Conférenciers : [Isabelle CLAUDET](#) (Toulouse), [Franck KERROUE](#) (Paris), [Noella LODÉ](#) (Paris)

Salle 353

Décrire les différentes voies d'abord veineuses utilisables chez l'enfant, en particulier la voie périphérique, la voie intra-osseuse et la voie ombilicale chez le nouveau-né, dans le contexte de l'urgence hospitalière et pré-hospitalière et selon les situations cliniques : indications, contre-indications, procédures et précautions particulières de mise en place et de surveillance. Exposer ces différentes techniques avec l'aide de mannequins ainsi que l'utilisation d'os de poulet pour la pose d'lo.

09:00

PCW-02 J2

FORMATION PRÉ CONGRÈS MÉDECINS WINFOCUS 2018

09:00 - 12:00

EVALUATION HÉMODYNAMIQUE AVANCÉE (WMTBE - MORE THAN BASIC) J2 : MISE EN APPLICATION CLINIQUE

Modérateurs : [Christophe BERRANGER](#) (Nantes), [Xavier BOBBIA](#) (Marseille)

Conférenciers : [Idriss ARNAUDET](#) (Nantes), [Nathalie DEGRÈZE](#) (Versailles), [Hervé DUGA](#) (Lille), [Philippe LE CONTE](#) (Nantes), [Thibaut MARKARIAN](#) (Marseille), [Laurent MULLER](#) (Nîmes), [Christophe PERRIER](#) (Clermont-Ferrand), [Philippe PÈS](#) (Nantes), [Frédéric ROUYER](#) (Genève, SUISSE)

Salle 341

- Evaluation des pressions ventriculaires droites et signes de CPA.
- Intérêt de l'échographie 4P dans le diagnostic d'EP.
- Epanchements péricardiques et tamponnade.
- Hypovolémie et indices statiques de réponse au remplissage.
- Epreuves dynamiques de réponse au remplissage.

PCW-01 J2

FORMATION PRÉ CONGRÈS MÉDECINS WINFOCUS 2018

09:00 - 12:00

LES BASES DE L'ÉCHOGRAPHIE D'URGENCE (US LIFE SUPPORT BASIC LEVEL 1 - USLS-BL1) J2 : INTÉGRATION CLINIQUE ET ALGORITHMES

Modérateurs : [Carmela GRACI](#) (Milan, ITALIE), [Yannick LEBRET](#) (Mont-de-Marsan), [Luca NERI](#) (Milan, ITALIE)

Conférenciers : [Zak BELKHADIR](#), [Elise CARRIE](#) (Bordeaux), [Ali KETTANI](#) (Rabat, MAROC), [Thibault LE GOURRIEREC](#) (Toulouse), [Guy MAZAIRAC](#) (Libramont, BELGIQUE), [Vicki NOBLE](#) (Boston, ETATS-UNIS), [Ramon NOGUÉ](#) (Barcelone, ESPAGNE), [Tomislav PETROVIC](#) (Bobigny), [Paul-Georges REUTER](#) (Garches), [Grégorie ROMERO DE AVILA](#) (Châtelleraut)

Salle 342A

- Évaluation hémodynamique d'un patient en état de choc (Théorie).
- Évaluation hémodynamique d'un patient en état de choc (Atelier Pratique).





URGENCES

13-15 JUIN 2018
PARIS PORTE MAILLOT
PALAIS DES CONGRÈS



Mercredi 13 juin

- Aorte (Théorie) - Thrombo-phlébite (Théorie).
- Thrombo-phlébite et aorte (Atelier Pratique).

TV02

09:00 - 09:15

RÉANIMATION EN SALLE DE NAISSANCE

RÉANIMATION EN SALLE DE NAISSANCE ET ASPECTS PARTICULIERS D'UNE PRISE EN CHARGE NÉONATALE À DOMICILE

Plateau TV

Conférencier : [Azzédine AYACHI](#) (Montreuil)

09:15

CTM-03

09:15 - 10:15

CONTROVERSE N°3

ECMO ET ARRÊT CARDIAQUE : INDICATIONS LARGES OU RESTRICTIVES

Salle Maillot

Modérateurs : [Guillaume DEBATY](#) (Grenoble), [Frédéric LAPOSTOLLE](#) (Bobigny)

- Larges. [Pierre CARLI](#) (Paris)
- Restrictives. [Dominique SAVARY](#) (Annecy)

TRMS-03

09:15 - 10:15

TABLE RONDE MÉDICO-SOIGNANT N°3

RÉGULER PLUS MIEUX...

Salle 241

Modérateurs : [Arnaud BOURDÉ](#) (Saint-Palais), [Ludovic RADOU](#) (Le Mans)

- Quelle formation initiale (ARM et médecins) ? [Eric TENTILLIER](#) (Bordeaux)
La formation initiale des ARM est elle suffisante ? Quelles en sont les principaux axes actuels de cette formation ? Les médecins ont ils besoin d'une formation complémentaire à celle reçue dans leur cursus ? Quelles sont les évolutions futures des modalités de formation ?
- Outils d'aide à la régulation (ARM et médecins) ? [François-Xavier AGERON](#) (Londres, Royaume-Uni), [Cyril BLANC-GONNET](#) (ANNECY)
Quels sont les outils actuellement disponibles ? Sont-ils adaptés à l'activité actuelle ? Quel délai entre une innovation et sa mise en place en régulation ? L'évolution de ces outils permettra t elle de se passer à terme d'une intervention humaine ?
- La recherche en régulation ? [Emmanuel MONTASSIER](#) (Nantes)
Quels sont les champs de recherche concernés par la régulation ? Existe-t-il des modalités de recherche particulièrement adaptées à la régulation ?

ES-04

09:15 - 10:15

LES ESSENTIELS N°4

"BOBO POITRINE" : DOULEUR THORACIQUE CHEZ L'ENFANT

Salle 242A

Modérateurs : [Azzédine AYACHI](#) (Montreuil), [Hélène CHAPPUY](#) (Paris)

Quelles sont les spécificités de la régulation de la douleur thoracique en pédiatrie ?

- Régulation. [Muriel VERGNE](#) (Toulon)
- Aux urgences. [Claire DE JORNA](#) (Lille)
- Les vraies urgences cardiologiques. [François ANGOUUVANT](#) (Paris)

UT-01

09:15 - 10:15

URGENCES TONIC 01

ECG : DOULEUR THORACIQUE ET BLOC DE BRANCHE

Salle 242B

Conférencier : [Pierre TABOULET](#) (Paris)





Mercredi 13 juin



QUIZZ

CTM-02

CONTROVERSE N°2

09:15 - 10:15

URGENCE VITALE : QUAND PASSER LA MAIN ?

Modérateurs : [François BRAUN](#) (Metz), [Karim TAZAROURTE](#) (Lyon)

Salle 243

- Tout de suite. [Florence DUMAS](#) (Paris)
- Plus tard. [Pierre MICHELET](#) (Marseille)

EX-02

RENCONTRE AVEC L'EXPERT

09:15 - 10:15

PÉDAGOGIE EN MÉDECINE D'URGENCE

Modérateur : [Anne-Laure PHILIPPON](#) (Paris)
Conférencier : [Thierry PELACCIA](#) (Strasbourg)

Salle 251

CLM02

COMMUNICATIONS LIBRES MÉDECINS

09:15 - 10:15

RESPI-NEURO

Modérateurs : [Thibaut DESMETTRE](#) (Besançon), [Julien VAUX](#) (Créteil)

- CP007 **Dyspnée aiguë aux urgences : L'hyponatrémie, l'hyperglycémie et l'insuffisance rénale à l'admission sont-ils des facteurs prédictifs de mortalité intra-hospitalière ? A propos d'une analyse de la cohorte PARADISE.** [Gaetan GIACOMIN](#) (Nancy), [Tahar CHOUIHED](#)
- CP008 **Efficacité de la préoxygénation avant intubation dans le service d'accueil des urgences vitales : étude préliminaire.** [Lola GESREL](#), [Benoit AUBERT](#), [Olivier VUILLOT](#), [Barbara CHOLLET](#), [Jonathan DESMARAIS](#), [Sophie LEFEBVRE](#) (Montpellier Cedex 5), [Richard DUMONT](#), [Mustapha SEBBANE](#)
- CP009 **Asthme aigu : impact d'un suivi téléphonique post urgence sur le taux de réadmission.** [Thibaut DESMETTRE](#) (Besançon Cedex), [Gilles MANGIAPAN](#), [Jean Charles DALPHIN](#), [Anne PRUD'HOMME](#), [Bruno STACH](#), [Sergio SALMERON](#), [Patrick PLAISANCE](#)
- CP010 **Les vertiges au service d'urgence.** [Pierre-Yves DUPONT](#) (Dijon), [Aurélie GLOAGUEN](#), [Hadrien FRIEDEL](#), [Melvin AUDRY](#), [Zacharie VACHERESSE](#), [Elise ESPINASSE](#), [Duytsche MICHEL](#)
- CP011 **Prise en charge initiale et évolution à court terme des patients consultant aux urgences pour un vertige d'allure périphérique.** [Valentine MALET](#) (Paris), [Richard CHOCRON](#), [Alison HORN](#), [Anais GUINCESTRE](#), [Natacha ALAVI](#), [Etienne IMHAUS](#), [Anne-Laure FERLAL-PIERSENS](#), [Philippe JUVIN](#)
- CP012 **Faut-il proposer la ventilation non-invasive aux patients à ne pas intuber en coma hypercapnique ?** [Gael DE PALLEJA](#) (Tourcoing), [Malcolm LEMYZE](#), [Eric WIEL](#)

Salle 252A

CLM01

COMMUNICATIONS LIBRES MÉDECINS

09:15 - 10:15

ACR 01

Modérateurs : [Julie GRENET](#) (Boulogne-Billancourt), [François REVAUX](#) (Créteil)

- CP001 **Prédiction de la probabilité de survie après réchauffement par voie extracorporelle des patients hypothermes en arrêt cardiaque : le score HOPE.** [Mathieu PASQUIER](#) (Lausanne, Suisse), [Olivier HUGLI](#), [Peter PAAL](#), [Marc BLANCHER](#), [Tomasz DAROCHA](#), [Husby PAUL](#), [Silfvast TOM](#), [Rousson VALENTIN](#)
- CP002 **Performances pronostiques de l'absence précoce de réactivité pupillaire après un arrêt cardio-respiratoire extra-hospitalier.** [François JAVAUDIN](#) (Nantes Cedex 1), [Brice LECLERE](#), [Julien SEGARD](#), [Philippe LE CONTE](#), [Quentin LE BASTARD](#), [Joël JENVRIN](#), [Eric BATARD](#), [Emmanuel MONTASSIER](#)
- CP003 **Rythme Circadien et Arrêt Cardiaque Médical.** [Jean-Baptiste MARC](#) (Lille), [Joséphine ESCUTNAIRE](#), [Valentine BEART](#), [Eric WIEL](#), [Hervé HUBERT](#), [Sophie NAVE](#), [Michaël GENIN](#),

Salle 253





URGENCES

13-15 JUIN 2018
PARIS PORTE MAILLOT
PALAIS DES CONGRÈS



Mercredi 13 juin

Registre Électronique Des Arrêts Cardiaques GR-RÉAC

- **CP004 Le pronostic de l'arrêt cardiaque traumatique est-il vraiment plus sévère que celui de l'arrêt cardiaque médical? Une étude nationale sur populations appariées.** [Joséphine ESCUTNAIRE](#) (Lille), Michaël GENIN, Valentine BAERT, Pierre MOLS, Jan-Thorsten GRÄSNER, Steven LAGADEC, Karim TAZAROURTE, Hervé HUBERT
- **CP006 MCE automatisé VS MCE manuel. Une étude rétrospective descriptive et comparative sur une large cohorte entre 2011 et 2017 sur la base des données du registre RéAC.** [Sophie NAVE](#) (Lille), Joséphine ESCUTNAIRE, Jean Baptiste MARC, Eric WIEL
- **CP024 Faut-il enterrer l'adrénaline dans la prise en charge de l'arrêt cardiaque extrahospitalier ?** [Valentine BAERT](#) (Lille), Joséphine ESCUTNAIRE, Christian VILHELM, Éric WIEL, Pierre-Yves GUEUGNIAUD, Carlos EL KHOURY, Hervé HUBERT, GR-RÉAC

CTM-04

CONTROVERSE N°4

09:15 - 10:15

AVC : THROMBECTOMIE DIRECTE OU UNV DE PROXIMITÉ

Modérateurs : [Charlotte CHOLLET-XEMARD](#) (Créteil), [Nicolas MARJANOVIC](#) (Poitiers)

Amphi Bordeaux

- Pro. [Yves LAMBERT](#) (Versailles)
- Contre. [Louis SOULAT](#) (Rennes)

PM01

POSTERS MÉDECINS

09:15 - 10:15

DOULEUR

Modérateur : [Marie-Laure DEVAUD](#) (CERGY PONTOISE)

- **P001 Utilisation de la Voie Intra Nasale en milieu périlleux, exemple de la Kétamine.** [Christophe DUBECQ](#) (Bayonne), [Gabriel MORAND](#), [Nicolas RIBAUD](#), [Pierre-Emmanuel COZ](#), [Mathieu MERIC](#), [Stéphane TRAVERS](#), [Philippe TATON](#), [Michel GROUD](#)
- **P002 Opiophobie des soignants: Etude observationnelle dans 9 centres d'urgences.** [Gabriel MEYNET](#) (Lausanne, Suisse), [Vicent DELLA SANTA](#), [Daniel FISHMAN](#), [Yvan FOURNIER](#), [Vincent FROCHAUX](#), [Vincent RIBORDY](#), [Olivier RUTSCHMANN](#), [Olivier HUGLI](#)
- **P003 Methoxyflurane inhalé (Penthrox®) aux Urgences : une étude de vraie vie.** [Biroi BAKIRLI](#) (Bobigny Cedex), [Richard CHOCRON](#), [Sandrine DAUTHEVILLE](#), [Florence DUMAS](#), [Anne-Laure FERAL-PIERSENS](#), [Patrick RAY](#), [Benoit DOUMENC](#), [Frédéric LAPOSTOLLE](#)
- **P004 Utilisation du propofol en situation d'urgence préhospitalière en France en 2016 : Enquête de pratique.** [Maëlle DELACÔTE](#) (Nancy), [Guilhem FOURNIER](#), [Daniel JOST](#), [Michel BIGNAND](#), [Benoît VIVIEN](#), [Jean-Pierre TOURTIER](#)
- **P005 Intérêt de la mise en place d'un protocole de prise en charge anticipée de la douleur par l'IAO.** [Anne-Claire BRUYANT](#) (Toulon), [Aurélien RENARD](#), [Guillaume MICHOU](#), [Emmanuel COMBES](#), [Pierre-Luc HAMELIN](#)
- **P006 Prise en charge de la douleur aiguë aux urgences.** [Houda NASRI](#), [Badra BAHRI](#) (Tunis, Tunisie), [Hajer TOUJ](#), [Syrine KESKES](#), [Olfa DJEBBI](#), [Khaled LAMINE](#)
- **P007 caractéristiques épidémioclinique des douleurs abdominales aux urgences.** [Hajer KRAIEM](#), [Majdi OMRI](#), [Sami BEN AHMED](#), [Mohamed Aymen JAOUADI](#), [Nasreddine SOUISSI](#), [Naoufel CHEBILI](#) (Sousse, Tunisie)
- **P008 Penthrox : utilisation et efficacité en traumatologie non vitale en SMUR.** [Martial PORRET-BLANC](#) (Villefranche-sur-Saône), [Frédéric VERBOIS](#), [Bruno DUCREUX](#)

Salle 352B-Zone poster 1

PM02

POSTERS MÉDECINS

09:15 - 10:15

GÉRIATRIE

Modérateur : [Anne-Dominique CURUNET-RAOUL](#) (Brest)



LES 3 HOPITAUX DE GUYANE RECRUTENT
SUR LE CONGRES URGENCES - STAND n° 84



URGENCES

13-15 JUIN 2018

PARIS PORTE MAILLOT
PALAIS DES CONGRÈS



Mercredi 13 juin

- **P009 Centenaires aux urgences: épidémiologie et parcours de soins.** [Coline KNEIP](#), [François WEILL](#), [Pierrick LE BORGNE](#) (Strasbourg), [François LEFEBVRE](#), [Sarah UGÉ](#), [Claude GERONIMUS](#), [Thomas VOGEL](#), [Pascal BILBAULT](#)
- **P010 Etude du flux et des temps d'attente de la population âgée de plus de 75 ans d'un centre hospitalier Français de 2012 à 2015.** [Céline BORZYMOWSKI](#) (Valenciennes Cedex), [Amélie CARPENTIER](#), [Eric WIEL](#)
- **P011 Evaluation de la fragilité chez les sujets âgés admis dans un service d'accueil des Urgences.** [Marphy KERIF](#), [Abrar-Ahmad ZULFIQAR](#) (Rouen)
- **P012 Analyse de la population de 75 ans et plus consultant aux urgences d'un service de périphérie.** [Natacha ALMOYNER](#) (Lille), [Pascal LAPCHIN](#), [Eric WIEL](#)
- **P013 Evaluation des patients résidant en EHPAD adressés au service d'accueil des urgences d'un hôpital français.** [Julie HOFF](#) (Lille), [Fabien POHER](#), [Gregory DUNCAN](#), [Eric WIEL](#)
- **P014 Analyse des temps de passage des personnes âgées dans un service d'urgence.** [France GOEPFERT](#) (Besançon), [Romain MARLIER](#), [Jean-Baptiste PRETALLI](#), [Thibaut DESMETTRE](#)
- **P015 Fragilité et Chute chez les patients admis en unité de Médecine d'Urgence de la Personne Agée (MUPA).** [Clément RAYNAUD](#) (Limoges), [Mathilde ALAIS](#), [Muriel CASTELLI](#), [Patrick KAJEU](#), [Thomas MERGANS](#), [Thomas LAFON](#), [Henri Hani KARAM](#), [Achille TCHALLA](#)
- **P016 Admissions appropriées et inappropriées des personnes âgées aux urgences : impact d'une nouvelle diffusion du numéro de régulation gériatrique auprès des médecins généralistes.** [Mathilde ALAIS](#) (Isle), [Achille TCHALLA](#), [Marie-Agnes PICAT](#), [Henri-Hani KARAM](#), [Daniel BUCHON](#), [Nathalie DUMOITIER](#), [Clément RAYNAUD](#)
- **P017 Impact d'un programme de formation des soignants en EHPAD sur les transferts aux urgences.** [Nathalie PAVAN](#) (Vienne), [Magali BISCHOFF](#), [Laurie FRATICELLI](#), [Nathalie PIBAROT](#), [Anne-Marie AMEUX](#), [Carlos EL KHOURY](#), [Groupe RESUVAL](#)

Salle 352B-Zone
poster 2

TV13

PRÉ-HOSPITALIER DE DEMAIN : IMPACT JURIDIQUE DES NTIC

09:15 - 09:30

Plateau TV

Conférenciers : [Gilles BAGOU](#) (Lyon), [Germain DECROIX](#) (Paris), [Bernard NEMITZ](#) (Amiens)

09:30

TV04

INFO POUR UN TOX - GESTION DU PATIENT TOXICOMANE

09:30 - 09:50

Plateau TV

Conférenciers : [Vincent BOUNES](#) (Toulouse), [Anthony CHAUVIN](#) (Paris)

09:50

TV05

CENTRE DE CONSULTATION MÉDICALE MARITIME
RETOUR SUR 35 ANS D'EXPÉRIENCE EN TÉLÉMÉDECINE

09:50 - 10:15

Plateau TV

Conférenciers : [Emilie DEHOURS](#) (Toulouse), [Patrick ROUX](#) (Toulouse)

10:15

Pause et visite de l'exposition technique

TV06

JOURNAL TÉLÉVISÉ

10:15 - 11:00

Plateau TV

- OSCOURS-SFMU. [Céline CASERIO-SCHONEMAN](#) (PARIS)
- Urgences vitales : quand passer la main ? [Florence DUMAS](#) (Paris), [Pierre MICHELET](#) (Marseille)
- ECMO et ACR. [Pierre CARLI](#) (Paris), [Guillaume DEBATY](#) (Grenoble), [Dominique SAVARY](#) (Annecy)

10:40



LES 3 HOPITAUX DE GUYANE RECRUTENT
SUR LE CONGRES URGENCES - STAND n° 84



URGENCES

13-15 JUIN 2018
PARIS PORTE MAILLOT
PALAIS DES CONGRÈS



Mercredi 13 juin

D1

BAYER HEALTHCARE SAS
LA PLATEFORME ALTO

10:40 - 10:50

Espace expo Côté
Neuilly

Atelier de sensibilisation (ou découverte) des personnels soignants sur l'ETP (Education Thérapeutique des Patients), les maladies cérébrocardiovasculaires et l'Anticoagulation.

10:50

D2

SARSTEDT

10:50 - 11:00

SARSTEDT S-MONOVETTE

Espace expo Côté
Neuilly

Un concept unique pour le prélèvement de sang sous vide qui offre la possibilité de prélever par aspiration, comme avec une seringue, pour garantir un prélèvement de qualité quelle que soit la typologie du patient !

11:00

EDA-01

ETAT DE L'ART N°1

11:00 - 12:30

CES SITUATIONS QUI NOUS EMPOISONNENT LA VIE - SITUATIONS CRITIQUES EN TOXICOLOGIE SESSION COMMUNE SFMU/STC

Modérateurs : Isabelle CLAUDET (Toulouse), Kolya MILOJEVIC (Versailles)

- Quels antidotes en pré-hospitalier ? Frédéric LAPOSTOLLE (Bobigny)
- Cardio-toxiques. Arnaud DELAHAYE (Rodez)
- Caustiques. Carl OGÉREAU (Paris)

Amphi Bleu

CEX-01

CONFÉRENCE EXCEPTIONNELLE 01

11:00 - 12:00

LES DÉCISIONS ABSURDES

Modérateurs : Bruno RIOU (Paris), Jean-Emmanuel DE LA COUSSAYE (Nîmes)
Conférencier : Christian MOREL (Paris)

Salle Maillot

CMS-05

CONFÉRENCE MÉDICO-SOIGNANT N°5

11:00 - 12:30

SYNDROME INFECTIEUX EN URGENCE

Modérateurs : Eric CESARÉO (Lyon), Delphine HUGENSCHMITT (Lyon)

- Purpura fulminans. Audrey HERBEPIN (Paris)
Préciser les signes cliniques / Prise en charge pré-hospitalière et hospitalière / Qu'est-ce que le médecin attend de l'infirmier ?
- Choc septique. Marc SMOUNYA (Besançon), Tania MARX (Besançon)
Définition/ Préciser les signes cliniques / Préciser la prise en charge pré-hospitalière / Préciser la prise en charge hospitalière / Qu'est-ce que le médecin attend de l'infirmier ?
- SDRA. Marianne DUCLOS (Toulon)
Intra + extra hospitalier / Préciser les signes cliniques / Préciser la prise en charge pré-hospitalière / Préciser la prise en charge hospitalière / Qu'est-ce que le médecin attend de l'infirmier ?

Salle 241

ES-02

LES ESSENTIELS N°2

11:00 - 12:00

UNE VIEILLE DYSPNÉE... INSUFFISANCE RESPIRATOIRE AIGUË DU SUJET ÂGÉ

Modérateurs : Nicolas CHAUVEL (Rennes), Nicolas PESCHANSKI (Evreux)

- Un enjeu. Damien VIGLINO (Grenoble)
Quelle est la fréquence de l'insuffisance respiratoire aiguë du sujet âgé ? Quelles sont les pathologies impliquées ? Y a-t-il des prises en charges spécifiques aux sujets âgés ?

Salle 242A





URGENCES

13-15 JUIN 2018
PARIS PORTE MAILLOT
PALAIS DES CONGRÈS



Mercredi 13 juin

- Les biomarqueurs. [Gilles POTEL](#) (Nantes)

Quels biomarqueurs sont utiles dans la dyspnée du sujet âgé ? Quels sont chez le sujet âgé les indications et limites ?

- L'imagerie. [Matthieu HUOT-MARCHAND](#) (Nancy)

Quelle est la place de l'imagerie : radiographie, échographie et scanner dans la prise en charge de la dyspnée du sujet âgé ? Quelles e, sont les indications et limites ?

BN02

BREAKINGS NEWS

11:00 - 12:30

RETEX : CH PERPIGNAN – ACCIDENT DE MILLAS / CHU POINT-À-PITRE – INCENDIE

Modérateurs : [Stéphane TRAVERS](#) (Paris), [Benoît VIVIEN](#) (Paris)

- Ce qui a marché - Ce qui peut être amélioré. [Jean Marie BONNEC](#) (Perpignan)
- CUMP. [Barbara COMBES](#) (Toulouse)
- Guadeloupe : pendant l'incendie et dans les semaines qui suivent. [Patrick PORTECOP](#) (Pointe-à-Pitre)

Salle 253

UT-02

URGENCES TONIC 02

11:00 - 12:00

LA CHEVILLE

Conférencier : [Sylvie BESCH](#) (Paris)

Salle 242B

CS-04

CONFÉRENCE SOIGNANTS 04

11:00 - 12:30

LES MINIONS, ÇA VOUS FICHE LES JETONS ? LES BONS TUYAUX EN PÉDIATRIE

Modérateurs : [Perrine BOURSIN](#) (Paris), [Karinne LE GLOAN](#) (Nantes)

Identifier les particularités de prises en charges spécifiques pédiatriques critiques
Faciliter le repérage des éléments favorisant l'identification rapide de la situation d'urgence
Repérer des moyens d'amélioration de la qualité et du confort des soins pédiatriques critiques
Caractériser les principes d'accompagnement des parents en situation d'urgence

- Observation et outils : aide à l'accueil et la priorisation d'un enfant aux urgences. [Alexia MOREIRA](#) (Paris)
- Distraction dans les soins. [Chrystelle HAUTECOEUR](#) (Evreux)
- Accompagnement des parents d'enfants en situation critique. [Julie RIES](#) (Nantes)

Salle 243

TRM-06

TABLE RONDE N°6

11:00 - 12:30

SFMU/ANCESU

Modérateurs : [Christine AMMIRATI](#) (Amiens), [James COUVREUR](#) (Toulon)

- Briefing en simulation en santé : motivation et sécurité psychologique. [Marie-Annick HIDOUX](#) (Gap)
- Handicap et soins d'urgence: place de la simulation. [Carole AMSALLEM](#) (Amiens)
- Situations Sanitaires Exceptionnelles: le point sur les formations. [Céline LONGO](#) (NANTES Cedex1)

Salle 251

CLM09

COMMUNICATIONS LIBRES MÉDECINS

11:00 - 12:30

ORGANISATION

Modérateurs : [Arnaud BOURDÉ](#) (Saint-Palais), [Anne-Dominique CURUNET-RAOUL](#) (Brest)

- CP013 Facteurs prédictifs d'admission secondaire en unité de réanimation dans les 48 heures après avoir



**LES 3 HOPITAUX DE GUYANE RECRUTENT
SUR LE CONGRES URGENCES - STAND n° 84**



URGENCES

13-15 JUIN 2018
PARIS PORTE MAILLOT
PALAIS DES CONGRÈS



Mercredi 13 juin

été hospitalisé dans un service de médecine à partir des urgences. [Marta CANCELLA DE ABREU](#) (Paris), [Alexandra ROUSSEAU](#), [Sebastien HERMINGER](#), [Pierre RUFAT](#), [Pierre HAUSFATER](#)

● CP014 Effets de la restructuration d'une structure d'urgences sur les indicateurs qualité et le risque psycho social médico-paramédical. [Arnaud DEVILLARD](#), [Arnaud MALBRANQUE](#) (Troyes), [Ghislain SOLIVEAU](#), [Jeremie GOUDOURE](#), [Thomas MONNERET](#), [Stéphane SANCHEZ](#), [Jan CHRUSCIEL](#)

● CP015 Evaluation de l'information et de sa compréhension des patients sortants des Urgences. [Bastien MARAIS](#) (Montivilliers), [Julien JEANNELLE](#), [Francis LE SIRE](#), [Luc-Marie JOLY](#)

● CP016 Outils de mesure en temps réel de la tension (saturation) dans les services d'urgence pédiatriques (SOTU-PED). [Guilhem NOEL](#) (Hyères), [Magalie GUARELLA](#), [Diego URBINA](#), [Jean Christophe DUBUS](#), [Sophie MIRAMONT](#), [Philippe MINODIER](#), [Stéphanie GENTILE](#), [Gilles VIUDES](#)

Salle 252A

● CP017 Evaluation des revenus hospitaliers en fonction du mode d'admission, des filières de soins et du séjour en Unité d'Hospitalisation des Urgences. [Enrique CASALINO](#) (Paris), [Anne PEROZZIELLO](#), [Christophe CHOQUET](#), [Sonja CURAC](#), [Christophe LEROY](#)

● CP018 20 façons de pratiquer la médecine d'urgence. [Ariane QUEFFLEEC](#) (Le Chesnay), [Kolja MILOJEVIC](#), [Thomas LEREDU](#), [Anne-Sophie LAVABRE](#), [Gabriel DE LA BIGNE](#), [Marc GERARDIN](#), [Yves LAMBERT](#), [Olivier RICHARD](#)

● CP019 Prévalence et facteurs associés au burnout chez les médecins urgentistes. [Antoine LETURQUE](#) (Amiens), [Pierre GOSSET](#), [Emilien ARNAUD](#), [Laurent QUERNE](#), [Charles MOURICHON](#), [Matthieu DROUARD](#), [Florian CANU](#), [Christine AMMIRATI](#)

● CP020 Revue systématique des plaintes et réclamations (P/R) aux services d'urgences : étude multicentrique. [Boris BAILLEUX](#) (Rouen), [Jennifer FERAS](#), [Jerôme FAURE-PONTIER](#), [Cyril GRICOURT](#), [Luc-Marie JOLY](#)

● CP021 Passages non-urgent dans les services d'urgence : estimation à partir d'un modèle prédictif basé sur les résumés de passages aux urgences. [Nicolas PERSICO](#) (Marseille), [Guilhem NOEL](#), [Alexandre CHAGVARDIEFF](#), [Céline SEITZ](#), [Margaux SEITZ](#), [Cécile FERRIGNO](#), [Gilles VIUDES](#), [Antoine ROCH](#)

AMS-37

ATELIER MÉDICO-SOIGNANTS 37

11:00 - 12:30

CREX AUX URGENCES, LES CLÉS DE LA RÉUSSITE

Conférenciers : [Alban GUIBERT](#) (Bourg-en-Bresse), [Sébastien ROUX](#) (Bourg-en-Bresse)

Salle 252B

Présenter ce qu'est un CREX. Donner aux participants les éléments nécessaires à son organisation et sa pérennité au sein des urgences. Apporter des éléments pratiques (« do-list ») détaillant les étapes de sa mise en place. Détailler le déroulement d'un CREX. Préciser la méthodologie d'analyse des événements indésirables, puis d'élaboration et de suivi des actions d'amélioration. Présenter un exemple pratique d'analyse en sous-groupes.

AMS-44

ATELIER MÉDICO-SOIGNANTS 44

11:00 - 12:30

ACR DE L'ADULTE. PRINCIPES DE PRISE EN CHARGE ET MISE EN PRATIQUE DES ALGORITHMES

Conférenciers : [Patrick PLAISANCE](#) (Paris), [Vanessa RAT](#) (Paris), [Jennifer TRUCHOT](#) (Paris)

Salles 221-222-223

Permettre aux participants d'intégrer les nouvelles facettes des recommandations internationales sur l'arrêt circulatoire par l'intermédiaire de cas cliniques interactifs sur simulateur humain.

TRM-01

TABLE RONDE N°1

11:00 - 12:30

JE VEUX RENDRE MON SERVICE ATTRACTIF

Modérateurs : [Frédéric ADNET](#) (Bobigny), [Carlos EL KHOURY](#) (Vienne)

Amphi Bordeaux

- Par l'amélioration des conditions de travail. [Arnaud DEPIL-DUVAL](#) (Evreux)
- Par l'optimisation des conditions de rémunérations. [François BRAUN](#) (Metz)
- Par l'enseignement. [Olivier HUGLI](#) (Lausanne, SUISSE)



**LES 3 HOPITAUX DE GUYANE RECRUTENT
SUR LE CONGRES URGENCES - STAND n° 84**



Mercredi 13 juin

- Par la recherche. [Frédéric LAPOSTOLLE](#) (Bobigny)

AM-09

11:00 - 12:30

ATELIER MÉDECINS 09

DYSPNÉE POUR UN CHAMPION - APPORT DE L'ÉCHOSTHÉTOSCOPIE

Conférenciers : [Olivier PEYRONY](#) (Paris), [Pierre TABOULET](#) (Paris)

Salle 342B

Résoudre des cas cliniques difficiles de dyspnée aux urgences, à l'aide de l'échostéthoscopie (ou échographie clinique), pour optimiser le traitement et l'orientation d'un malade aux urgences. L'objectif est de changer de paradigme : l'échostéthoscopie dorénavant en amont de la biologie et du scanner. Atelier interactif autour de cas réels : débutants ou confirmés

AMS-24

11:00 - 12:30

ATELIER MÉDICO-SOIGNANTS 24

COMMENT CONSTRUIRE UNE RECHERCHE DOCUMENTAIRE

Conférenciers : [Mohamed EL KHEBIR](#) (Paris), [Albert TRINH-DUC](#) (Agen)

Salle 343

Recherche bibliographique à partir de la base documentaire Pubmed
-Introduire la recherche bibliographique avec une démarche Evidence base medicine.
-Aider à trouver l'information pertinente à partir de Pubmed.
-Présenter les principes de bases de son utilisation.
-Permettre à chacun à partir d'exemples choisis de mettre en pratique ces connaissances sur des ordinateurs ou tablettes personnels.

AM-16

11:00 - 12:30

ATELIER MÉDECINS 16

OPTIMISER LA VENTILATION PENDANT LA RÉANIMATION CARDIOPULMONAIRE

Conférenciers : [Adrien DROUET](#) (Annecy), [Arnaud MICHALON](#) (Annecy)

Salle 352A

Rappel des recommandations 2015 concernant la ventilation d'un arrêt circulatoire
Rappel physiologique de la ventilation artificielle appliquée à l'AC
Connaître les risques circulatoires de la ventilation, en particulier au BAVU
Connaître les différents dispositifs médicaux pour la ventilation lors de la RCP
Connaître les différentes interfaces et stratégies pour la ventilation lors de la RCP
Savoir combiner et optimiser ventilation et compressions thoraciques

PM03

11:00 - 12:00

POSTERS MÉDECINS

BIOMARQUEURS

Modérateur : [Julie GRENET](#) (Boulogne-Billancourt)

- **P018 Evaluation du respect des recommandations relatives à l'utilisation d'un test de diagnostic rapide (TDR) et à la prescription d'antibiotiques lors de la prise en charge en urgence de patients suspects d'angine.** [Mélanie DESANGLE](#) (Bobigny Cedex), [Joey RUIIMY](#), [Elfassi RAPHAEL](#), [Fabrice AMANN](#), [Michel DESMAIZIÈRES](#), [Hayatte AKODAD](#), [Aurélien GUENIN](#), [Frédéric LAPOSTOLLE](#)
- **P019 Signification d'un taux de lactate augmenté chez les patients d'un service d'accueil des urgences hospitalisés du 1er janvier 2015 au 30 juin 2015.** [Justine BARBOU](#) (Brive-la-Gaillarde), [Anne CYPRIÈRE](#), [Sylvain PALAT](#), [Guillaume GONDRAN](#), [Holy BEZANAHARY](#), [Eric LIOZON](#), [Anne-Laure FAUCHAIS](#), [Kim Heang LY](#)
- **P020 Evaluation de l'intérêt diagnostique du dosage précoce des lactates et des CPK lors d'une suspicion de crise convulsive admise aux urgences.** [Arthur RAISON](#) (Clermont-Ferrand), [Farès MOUSTAFA](#), [Bruno PEREIRA](#), [Bastien PAYARD](#), [Marine MONDET](#), [Charlotte AYZAC](#), [Julien RACONNAT](#), [Jeannot SCHMIDT](#)
- **P021 Détermination du 99ème percentile de la troponine T hypersensible en fonction du débit de filtration glomérulaire estimé : une approche basée sur la variation analytique limite ajustée.** [Denis MONNERET](#) (Pierre-Benite), [Pierre HAUSFATER](#), [Bruno RIOU](#), [Dominique BONNEFONT-ROUSSELOT](#)
- **P022 Evaluation des besoins en biologie délocalisée en médecine pré-hospitalière : résultats d'une étude pilote.** [Anais CHAPELLE](#) (Créteil Cedex), [Kadji ROGER](#), [Imane BENAIZ](#), [Sophie SCHVAHN](#), [Philippe LE PIMPEC](#), [Mathias POUILLON](#), [Sapir DAVID](#), [Laborne FRANCOIS-XAVIER](#)

Salle 352B-Zone poster 1





Mercredi 13 juin

- **P023 Valeur prédictive négative de la PCT dans les suspicions de méningites bactériennes aux urgences : Etude rétrospective monocentrique.** [Quentin DELANNOY](#) (Paris), [Pierre HAUSFATEUR](#), [Yonathan FREUND](#)
- **P024 Valeur pronostique de la clairance du lactate pour prédire la mortalité à court terme chez les patients en état critique.** [Chiraz BEN SLIMENE](#), [Hanan GHAZALI](#) (Ben Arous, Tunisie), [Aymen ZOUBLI](#), [Ines CHERMITI](#), [Hela BEN TURKIA](#), [Ramla BACCOUCHE](#), [Monia NGACH](#), [Sami SOUISSI](#)
- **P025 Agressions cérébrales aiguës aux urgences : épidémiologie et facteurs prédictifs de l'élévation des troponines hypersensibles.** [Dhikra HAMD](#), [Oifa DJEBBI](#) (Tunis, Tunisie), [Yosra GUETARI](#), [Houcem AOUINI](#), [Mehdi BELLASOUED](#), [Khaled LAMINE](#)
- **P026 Utilité de la procalcitoninémie comme marqueur diagnostique des arthrites septiques.** [Dan FLEURY](#) (Caen), [Stéphanie VINCENT](#), [Pierre-Emmanuel GANCEL](#), [Julien DUPEYRAT](#), [Catherine LEROUX](#), [Eric ROUPIE](#)

PM04

POSTERS MÉDECINS

11:00 - 12:00

AVC-NEURO

Modérateur : [Sybille GODDET](#) (Dijon)

- **P027 Evaluation de facteurs prédictifs de méningites virales bénignes chez l'adulte dans un service d'urgences.** [Charlotte TURQUAY](#), [Ludovic PALMIER](#) (Nîmes Cedex), [Marie POUQUET](#), [Aude CLEMENT](#), [Nicolas LE DIAGON](#), [Xavier BOBBIA](#), [Jean-Emmanuel DE LA COUSSAYE](#), [Pierre-Geraud CLARET](#)
- **P028 Revue de littérature et derivation d'un algorithme clinique diagnostique pour une suspicion d'hémorragie sous-arachnoïdienne.** [Christophe BIANCHI](#) (Saint-Sulpice, Suisse), [David CLERC](#), [Bertrand YERSIN](#)
- **P029 Infections neuro-méningées aux urgences: une course contre la montre ! [Arnaud PERRIGUEY](#)** (Wissembourg Cedex), [Pierrick LE BORGNE](#), [François LEFEBVRE](#), [Sarah UGÉ](#), [Elena Laura LEMAITRE](#), [Philippe KAUFFMANN](#), [Etienne QUOIRIN](#), [Pascal BILBAULT](#)
- **P030 La prise en charge diagnostique des céphalées non traumatiques de l'adulte : étude rétrospective durant l'année 2015, étude monocentrique.** [Margaux METON/BENCHARIF](#) (La Ciotat)
- **P031 Accès à une Unité neuro-Vasculaire pour un Accident Ischémique transitoire : les principes d'Equité sont-ils respectés sur le territoire de France métropolitaine ? Etude UNIVAIRE.** [Sabine GUINEMER](#) (Bobigny Cedex), [Lydia AMEUR](#), [Charlotte ORSINI](#), [Sheila GASMI](#), [Hayatte AKODAD](#), [Maguy WOIMANT](#), [Frédéric ADNET](#), [Frédéric LAPOSTOLLE](#)
- **P032 AVC ischémiques thrombolysés: Faut-il médicaliser les transferts vers les UNV? [Sophie BOËDEC](#)** (Châteaubriant Cedex), [Benjamin DISARBOIS](#), [Marie OLIVIER](#), [Hugo DE CARVALHO](#), [Francois JAVAUDIN](#), [Nicolas HOURDIN](#), [Benoît GUILLON](#), [Joël JENVRIN](#)
- **P033 Dysnatrémie au cours de l'épisode aigu d'un AVC ischémique.** [Walid MHAJBA](#) (Tunis, Tunisie), [Mohamed Ali CHERIF](#), [Mohamed MEZGHENI](#), [Maher ARAFA](#), [Imen MEKKI](#), [Dhekra HAMD](#), [Youssef Zied EL HECHMI](#), [Zouhaier JERBI](#)
- **P034 Filière spécifique préhospitalière d'enfant victime d'AVC.** [Sabine LEMOINE](#), [Laure ALHANATI](#) (Montreuil), [Stephane DUBOURDIEU](#), [Catherine RIVET](#), [Jean Paul FREIERMUTH](#), [Maelle DELACOTTE](#), [Michel BIGNAND](#), [Jean Pierre TOURTIER](#)

Salle 352B-Zone poster 2

AMS-31

ATELIER MÉDICO-SOIGNANTS 31

11:00 - 12:30

RÉANIMATION EN SALLE DE NAISSANCE ET ASPECTS PARTICULIERS D'UNE PRISE EN CHARGE NÉONATALE À DOMICILE

Conférenciers : [Azzéline AYACHI](#) (Montreuil), [Laurence POGNON](#) (Lille)

Décrire l'accueil et la prise en charge d'un nouveau-né en salle de naissance (ILCOR 2015) et les particularités lors d'une naissance hors maternité. Connaître le matériel nécessaire à une prise en charge d'un nouveau-né dans les différentes circonstances (accouchement eutocique ou non). Décrire les principes et techniques de réanimation du nouveau-né à la naissance et présenter le rôle des membres de l'équipe dans cette prise en charge.

Salle 353

AMS-54A

ATELIER MÉDICO-SOIGNANTS 54A

11:00 - 12:30

SIMULATION DE PLAN ORSEC NOMBREUSES VICTIMES AVEC FIGURINES ET MOYENS DE





Mercredi 13 juin

COMMUNICATIONS.

Conférenciers : [Vincent BAREGE](#) (Rouen), [Virginie CROTEAU](#) (Rouen), [Florent GACHET](#) (Rouen),
[Anne-Sophie THIBAUT](#) (Rouen)

Acquérir les principes de communication et d'organisation dans des situations de catastrophe, en immergeant les participants dans une situation entièrement scénarisée sur plateau avec figurines. Comprendre, par le biais de la simulation, les grands principes de mise en œuvre d'un plan ORSEC "nombreuses victimes" et appréhender la réorganisation nécessaire de l'activité des hôpitaux pour faire face à l'afflux massif de victimes. Appréhender et mieux anticiper les problématiques organisationnelles et communicationnelles liées à de telles situations.

Espace Challenges
et vous Niveau 2

TV07

FORMATEUR EN SIMULATION

11:00 - 11:30

Plateau TV

Conférenciers : [François LECOMTE](#) (Paris), [Noella LODÉ](#) (Paris), [Christophe MATHURIN](#) (Orange),
[Mathieu OLLIVIER](#) (Guingamp)

11:30

TV08

SIMULATION EN PÉDIATRIE

11:30 - 11:40

Plateau TV

Conférenciers : [Jean-Louis CHABERNAUD](#) (Clamart), [Gilles JOURDAIN](#) (Clamart), [Noella LODÉ](#) (Paris)

11:40

TV09

RÉGULER PLUS MIEUX ? FORMATION INITIALE ARM / MÉDECIN

11:40 - 11:50

Plateau TV

Conférencier : [Eric TENTILLIER](#) (Bordeaux)

11:50

TV80

BIOSTATS POUR LES NULS

11:50 - 12:00

Plateau TV

Conférenciers : [Patricia JABRE](#) (Paris), [Andréa PENALOZA](#) (Bruxelles, BELGIQUE)

12:00

ES-10

LES ESSENTIELS N°10

12:00 - 13:00

INFO POUR UN TOX - GESTION DU PATIENT TOXICOMANE

Modérateurs : [Hélène CARDOT](#) (Colombes), [Maxime MAIGNAN](#) (Grenoble)

Quelles sont les spécificités de la prise en charge du patient toxicomane ?

- Les traitements de substitution. [Anthony CHAUVIN](#) (Paris)
- Gestion de la douleur. [Vincent BOUNES](#) (Toulouse)
- Contention-sédation. [Sabine GUINEMER](#) (Bobigny)

Salle 242B

PM05

POSTERS MÉDECINS

12:00 - 13:00

ACR

Modérateur : [Mehdi KHELLAF](#) (PARIS)

- P035 Influence de l'hyperoxie sur le devenir des patients traités par eCPR en réanimation pour arrêt cardiocirculatoire extra hospitalier réfractaire. [Maryline HALTER](#) (Paris), [Romain JOUFFROY](#), [Anastasia SAADE](#), [Pascal PHILIPPE](#), [Pierre CARLI](#), [Benoît VIVIEN](#)
- P036 Effets des mesures de réanimation avancées de 2010 sur le pronostic de l'arrêt cardiaque extrahospitalier. [Robert LARRIBAU](#) (Genève, Suisse), [Hélène DEHAM](#), [Marc NIQUILLE](#), [François Pierre SARASIN](#)



Mercredi 13 juin

- **P037 Facteurs associés à une non reconnaissance des arrêts cardiaques extra-hospitaliers à la régulation d'un SAMU-Centre 15.** [Maïte MOUTOUNAICK](#) (chambéry), Frédéric RICHARD, François Xavier KOCH, Sarah OTTAVIANO, Laura BESSON, Claire MORVAN, Dominique SAVARY, Guillaume DEBATY
- **P038 Aide à la régulation d'un appel pour arrêt cardio-respiratoire : évaluation de l'efficacité de la mise en place d'un protocole au sein d'un CRRA.** [Bastien SAN-CIRILO](#) (Montauban), Emmanuelle GOMEZ, Sandrine CHARPENTIER
- **P039 Le nombre de Patients Eligibles au DDAC Orientés dans cette Filière pourrait être multiplié par 7 – Analyse PEDOF.** [Jacques METZGER](#) (Saint-Denis), Jean-Marc AGOSTINUCCI, Philippe BERTRAND, Paul-Georges REUTER, Brigitte HENNEQUIN, Pierre NADIRAS, Aurélien GUENIN, Frédéric LAPOSTOLLE
- **P040 Prise en charge des arrêts cardiaques extra hospitaliers selon la plateforme d'appel alertée: une étude rétrospective sur un an et demi dans un département français.** [Armelle FANCHON](#) (Saint-Pierre Cedex), Jeanne PICART, Noémie PARDET, Sébastien NGUYEN, Claire DUMONT, Bertrand GUIHARD, Xavier COMBES
- **P041 Etude descriptive des arrêts cardio-respiratoires extra-hospitaliers de l'enfant pris en charge par un SMUR pédiatrique.** [Laurence KLENKLE](#) (Paris), Stephanie FOGEL, Camille JOLY, Florence FAIVRE, Inaya AL IKHTIAR, Isabelle MAURY, Noella LODE, Benoit VIVIEN
- **P042 Répartition circadienne des arrêts cardiaques en France.** [Axel ZONGO](#) (Lille), Antoine DUFAYE, Jean-Baptiste MARC, Wesley WYMIENS, Emilie TOURTEAU, Hervé HUBERT, Patrick GOLDSTEIN, Eric WIEL
- **P043 Recherche de facteurs prédictifs précoces de mauvais pronostic des arrêts cardio-respiratoires extrahospitaliers. Etude descriptive rétrospective monocentrique d'un SAMU de France sur l'année 2016.** [Célia BOUTIN](#) (Carbon Blanc), Eric TELLIER, Bruno SIMMONET

Salle 352B-Zone
poster 1

PM06

12:00 - 13:00

POSTERS MÉDECINS

ANTI-INFECTIEUX

Modérateur : [Aurélie GLOAGUEN](#) (Dijon)

- **P044 Prescription, réévaluation et suivi des infections urinaires diagnostiquées aux urgences adultes et prises en charge en ambulatoire.** [Juliette BOURCIER](#) (Marseille), Alexandre CHAGVARDIEFF, Diane BALDOVINI, Aurélie RIVIÈRE, Céline SEITZ, Cécile FERRIGNO, Antoine ROCH, Nicolas PERSICO
- **P045 Prise en charge des infections urinaires au service d'accueil des urgences d'un centre hospitalier selon les recommandations 2015 de la SPILF.** [Eric GRAVE](#) (Perenchies), Ramy AZZOUZ, Alexandra LEPEVE, Gérard FORZY, Eric WIEL
- **P046 La ceftriaxone améliore-t-elle le pronostic des patients des urgences hospitalisés en service de médecine pour une pneumonie communautaire ?** [Eric BATARD](#) (Nantes), François JAVAUDIN, Quentin LE BASTARD, Nicolas GOFFINET, Emmanuel MONTASSIER
- **P047 Evaluation de l'antibiothérapie chez les patients bactériémiques à point d'appel urinaire ou pulmonaire d'un SAU en 2016 et étude de l'écologie microbiologique.** [Audrey BOURRIER](#) (Nice), Jacques LEVRAUT, Julie CONTENTI
- **P048 Facteurs prédictifs des réactions bi phasiques des anaphylaxies aux antibiotiques aux urgences.** Wided BAHRIA, [Hanan GHAZALI](#) (Ben Arous, Tunisie), Farah RIAHI, Ines CHERMITI, Aymen ZOUBLI, Sawsen CHIBOUB, Ahlem AZOUZI, Sami SOUISSI
- **P049 Évaluation de la poursuite des antirétroviraux lors de la consultation de réévaluation dans le traitement des accidents d'exposition au sang au sein d'un service d'accueil des urgences.** [Anaïs CHAPELLE](#) (Créteil Cedex), Sabine BRESSAND, Pauline GILLERON, Christian KASSASSEYA
- **P050 L'antibiothérapie dans les exacerbations de BPCO. Analyse rétrospective en vue d'introduire un protocole standardisant la prise en charge des exacerbations de BPCO aux urgences.** [Firas ABOUKASSEM](#) (Caen), Stéphanie VINCENT, Eric ROUPIE
- **P051 Antibiotiques dans les exacerbations de BPCO : surprescrivons nous aux urgences ?** [Quentin LE BASTARD](#) (Nantes), Elsa PAROT SCHINKEL, Pierre-Marie ROY, Wojciech TRZEPIZUR

Salle 352B-Zone
poster 2

12:30

Pause Visite de l'exposition technique, sessions de l'industrie, consultation libre des e-posters en salle 352





URGENCES

13-15 JUIN 2018
PARIS PORTE MAILLOT
PALAIS DES CONGRÈS



Mercredi 13 juin

D3

12:30 - 12:40

PHILIPS
PHILIPS LUMIFY POWERED BY REACTS

Espace expo Côté
Neuilly

Avec Reacts, l'échographe clinique Ultra Mobile Philips Lumify devient la première plateforme de télé-ultrasons capable de connecter les professionnels de santé comme jamais !

CM

12:30 - 14:00

CA FEDORU

Salle 243

Conférenciers : [Agnès BARONDEAU-LEURET](#) (Chalon-sur-Saône), [Laurent MAILLARD](#) (Agen),
[Gilles VIUDES](#) (HYERES)

12:45

ATD01

12:45 - 13:45

ATELIER DÉJEUNER AIR LIQUIDE
NOUVEAUTÉS DANS L'OPTIMISATION DE LA RCP

Salle Maillot

Modérateurs : [G GÉRI](#) (Paris), [Daniel JOST](#) (Paris)

- La place du registre dans l'approche globale de la RCP. [Dominique SAVARY](#) (Annecy)
- CO2 au cours de la RCP : une nouvelle approche. [Jean Christophe RICHARD](#) (ANNECY)
- ECMO CPR : comment optimiser la ventilation avant la cannulation? [Tahar CHOUIHED](#) (Nancy)
- Hypothermie et ventilation liquide au cours de l'AC : une réalité futuriste. [Renaud TISSIER](#) (Maison Alfort)

ATD02

12:45 - 13:45

ATELIER DÉJEUNER BAYER
PRISE EN CHARGE EN URGENCE DE LA MALADIE THROMBOTIQUE

Salle 241

Modérateurs : [Frédéric LAPOSTOLLE](#) (Bobigny), [Jeannot SCHMIDT](#) (Clermont-Ferrand)

- AOD, FA et SCA : vers un changement des pratiques. [François SCHIELE](#) (Besançon)
- Gestion péri-opératoire des AOD. [Anne GODIER](#) (Paris)
- Optimisation de la prise en charge de l'Embolie Pulmonaire dans sa dimension hospitalière. [Florence PARENT](#) (Le Kremlin Bicêtre)

ATD03

12:45 - 13:45

ATELIER DÉJEUNER MYLAN MEDICAL
ANTALGIE : COMMENT SORTIR DE L'IMPASSE ?

Salle 251

Modérateurs : [Arnaud DEPIL-DUVAL](#) (Evreux), [Karim TAZAROURTE](#) (Lyon)

- Les patients qui orient souffrent aussi...antalgie du sujet âgé. [Lionel QUIRIN](#) (Vitry le François)
- J'ai encore mal...l'échec des protocoles usuels. [Arnaud DEPIL-DUVAL](#) (Evreux)
- Ils ont tous mal : antalgie dans les accidents de masse. [Pierre Yves CORDIER](#) (Marseille)

13:40

D4

13:40 - 13:50

FAVA-MULTI
CARTE D'URGENCE MALADIES RARES

Espace expo Côté
Neuilly

Sous la tutelle du Ministère de la Santé, les filières de santé maladies ont mis en place des cartes d'urgence au format carte de crédit définissant les pathologies et listant les informations spécifiques du patient.





URGENCES

13-15 JUIN 2018
PARIS PORTE MAILLOT
PALAIS DES CONGRÈS



Mercredi 13 juin

14:00

EDA-04

ETAT DE L'ART N°4

14:00 - 15:30

ARRÊT CARDIAQUE

Modérateurs : [Paul PETIT](#) (Lyon), [Patrick PLAISANCE](#) (Paris)

L'arrêt cardiaque en 2018 : quelle place pour l'intubation ? Comment guider la RCP ? Comment faire défibriller les témoins ?

- T RCP. [Thibaut DESMETTRE](#) (Besançon)
- Faire défibriller les témoins ? [Pierre-Yves GUEUGNIAUD](#) (Lyon)
- Place de l'intubation ? [Frédéric ADNET](#) (Bobigny)

Amphi Bleu

TRM-09

TABLE RONDE N°9

14:00 - 15:30

ÉVÈNEMENTS CLIMATIQUES. POURQUOI IL FAUT S'Y PRÉPARER. COMMENT S'ORGANISER.

Modérateurs : [Xavier COMBES](#) (Saint-Denis-La Réunion), [Frédéric LAPOSTOLLE](#) (Bobigny), [Agnès RICARD-HIBON](#) (Pontoise)

- Événements climatiques : plus fréquents et plus violents à l'avenir ? [Robert VAUTARD](#) (Paris)
Climatologue
- Introduction. [Frédéric LAPOSTOLLE](#) (Bobigny)
- Comment prévenir et organiser les soins ? [Benoît VALLET](#) (Paris)
- Organisation avant, pendant et après. [Patrick PORTECOP](#) (Pointe-à-Pitre)
- Coordonner les équipes venues de loin. [Françoise BOUTOT](#) (Versailles)

Salle Maillot

ES-01

LES ESSENTIELS N°1

14:00 - 15:30

COMME LES GRANDS - URGENCES NEUROLOGIQUES EN PÉDIATRIE

Modérateurs : [François ANGOULVANT](#) (Paris), [Sandra BERNARD](#) (Mantes-la-Jolie)

- Migraine. [Barbara TOURNIAIRE](#) (Paris)
Démarches et critères diagnostics d'une migraine chez l'enfant ? Place de l'imagerie en urgence ? Quel traitement en Urgence ?
- AVC. [Manoelle KOSSOROTOFF](#) (Paris)
Quand penser à un AVC chez l'enfant ? Spécificités de l'AVC chez l'enfant ? Quelle prise en charge proposer via quel circuit ?
- Méningo-encéphalite. [Philippe MINODIER](#) (Marseille)
Critères diagnostics d'une méningo-encéphalite chez l'enfant ? Place de l'imagerie en urgence ? Quel traitement en Urgence ?
- Convulsions. [Christèle GRAS-LE GUEN](#) (Nantes)
Critères diagnostic d'un état de mal ? Quelle est la place des examens complémentaires en urgence ? Quel traitement

Salle 241

QZS-01

QUIZZ SOIGNANTS N°1

14:00 - 15:00

PLAIES

Modérateurs : [Yann JAOUEN](#) (Paris), [Olivier PICOT](#) (Paris)

Sur le référentiel plaies / Mal perforant / Ulcères variqueux / Escarre et autres

Salle 242B





URGENCES

13-15 JUIN 2018
PARIS PORTE MAILLOT
PALAIS DES CONGRÈS



Mercredi 13 juin



TRM-08
14:00 - 15:30

TABLE RONDE N°08 C'EST CONTAGIEUX

Modérateurs : [Romain HELLMANN](#) (Paris), [Maurice RAPHAËL](#) (Le Kremlin-Bicêtre)

● **Grippe.** [Dominique BRUN-NEY](#) (Paris)

Présenter les données épidémiologiques des dernières années et les projections à venir. Préciser les répercussions logistiques et les modalités de prévention et d'organisation

● **Dengue.** [Jérôme SUDRIAL](#) (Saint Denis de La Réunion, RÉUNION)

Présenter les données épidémiologiques actuelles. Indiquer les différents tableaux cliniques, les signes de gravité et la prise en charge médicale.

● **Virus émergents.** [Yann KIEFFER](#) (Antony)

Présenter les différents virus émergents, les modalités de surveillance et de prévention à mettre en place.

Salle 243

CMS-07
14:00 - 15:30

CONFÉRENCE MÉDICO-SOIGNANT N°7 PATHOLOGIES PAS SI RARES : COMMENT Y PENSER !

Modérateurs : [Eric CESARÉO](#) (Lyon), [Delphine HUGENSCHMITT](#) (Lyon)

● **Syndrome de Tako tsubo.** [Thomas BONY](#) (Lyon)

Définition / épidémiologie / Préciser les signes cliniques et diagnostics différentiels / Préciser la prise en charge pré hospitalière / Qu'est - ce que le médecin urgentiste attend de l'infirmier ?

● **Syndrome de Bruggada.** [Emmanuel LETINTURIER](#) (Paris)

Définition / épidémiologie / Préciser les signes cliniques et diagnostics différentiels / Préciser la prise en charge pré- hospitalière (traitement ,particularités , précaution à prendre en cas l'anesthésie générale)/ Qu'est ce que le médecin urgentiste attend de l'infirmier ?

● **Angio oedème à bradikynine.** [Cédric FALCON](#) (Grenoble)

Définition /épidémiologie/Préciser les signes cliniques et diagnostics différentiels / Préciser la prise en charge pré hospitalière (traitement , particularités) / Qu'est ce que le médecin urgentiste attend de l'infirmier

● **Angio oedème à bradikynine.** [Cyril DESJEUNES](#) (Grenoble)

Salle 251

CLM14
14:00 - 15:30

COMMUNICATIONS LIBRES MÉDECINS INTOXICATION PAR PHARMACOLOGIE

Modérateurs : [Aurélien GUENIN](#) (Bobigny), [Gilles POTEL](#) (Nantes)

● **CP030 Envenimation scorpionique - Profil épidémiologique et évolution de la prise en charge en 2015 et 2016.** [Amira JAAFAR](#), [Faiza BEN GUIRAT](#) (Djerba, Tunisie), [Makram BAATOUR](#), [Ahlem BEN AMMAR](#), [Imen ZAGHDANI](#), [Manel KOUKANE](#), [Sofiene BELHAJ ALI](#), [Nabiha LTAIEF](#)

● **CP031 L'intensité de la douleur est elle un bon critère de sélection des patientes nécessitant une imagerie à la phase initiale d'une pyélonéphrite aiguë aux urgences?** [Sarah GAUTHIER](#) (Rennes), [Benoît PEYRONNET](#), [Pierre TATTEVIN](#), [Jacques BOUGET](#), [Luc BEUZIT](#), [Romain MATHIEU](#), [Charles-Karim BENSALAH](#)

● **CP032 Prévalence et évolution de la résistance des uropathogènes aux fluoroquinolones et aux céphalosporines de 3ème génération dans les services d'urgences. Etude multicentrique européenne.** [Loïc BRUNARD](#) (Nantes), [Alice QUAEGBEUR](#), [François JAVAUDIN](#), [Quentin LE BASTARD](#), Sg EUROUTI STUDY GROUP, [Emmanuel MONTASSIER](#), [Eric BATARD](#)

● **CP033 Etude BIPS: biomarqueurs d'identification précoce du sepsis.** [Laëtitia VELLY](#) (Paris), [Catherine FITTING](#), [Gentiane MONSEL](#), [Julien MAYAUX](#), [Aiham GHAZALI](#), [Yonathan FREUND](#), [Jean-Marc CAVAILLON](#), [Pierre HAUSFATER](#)

● **CP034 Intoxication accidentelles chez l'enfant dans les services d'urgence: Augmentation spécifique des**

Salle 252A





URGENCES

13-15 JUIN 2018

PARIS PORTE MAILLOT
PALAIS DES CONGRÈS



Mercredi 13 juin

intoxications au cannabis. [Guilhem NOEL](#) (Hyères), [Laure POURCEL](#), [Elisabeth LAGILLE](#), [Caroline LIGIER](#), [Ghislain LEDUC](#), [Doriane THIEBAUD](#), [Gilles FAUGERAS](#), [Gilles VIJDES](#)

● **CP035 Utilité du quick sofa pour prédire le transfert en réanimation des patients admis aux urgences pour états septiques.** [Chiraz BEN SLIMENE](#), [Hanen GHAZALI](#) (Ben Arous, Tunisie), [Aymen ZOUBLI](#), [Ines CHERMITI](#), [Bassem CHATBERI](#), [Monia NGACH](#), [Mahbouba CHKIR](#), [Sami SOUISSI](#)

● **CP036 Score de FINE ou CRB 65 : quel score choisir aux urgences ?** [Ines CHERMITI](#) (Tunis, Tunisie), [Ramla BACCOUCHE](#), [Hanène GHAZALI](#), [Manel KALLEL](#), [Amel BEN GARFA](#), [Mahbouba CHKIR](#), [Sami SOUISSI](#)

● **CP037 Etude auprès de patients chuteurs de plus de 65 ans, traités par benzodiazépines et admis aux Urgences Adultes.** [Cécile CONDY](#) (Clermont-Ferrand), [Catherine LAPORTE](#), [Jeannot SCHMIDT](#)

● **CP038 Aux Urgences, le score de MASCC ne permet pas d'identifier les patients neutropéniques fébriles à bas risque de complications.** [Camille GERLIER](#) (Paris), [Yoann TIEGHEM](#), [Marie SIMONETTA](#), [Jessica FRANCHITTI](#), [Sami ELLOUZE](#), [Lea LEGAY](#), [Jean-Paul FONTAINE](#), [Olivier PEYRONY](#)

AS-58

ATELIER SOIGNANTS 58

14:00 - 15:30

RÉANIMATION CARDIOPULMONAIRE PÉDIATRIQUE DE BASE

Conférenciers : [Didier CEYSENS](#) (Bruxelles, BELGIQUE), [Diane DE LONGUEVILLE](#) (Bruxelles, BELGIQUE), [Frédéric TITS](#) (Bruxelles, BELGIQUE), [Alex VANCRAYBEX](#) (Bruxelles, BELGIQUE)

- Exposer les spécificités de la réanimation cardiopulmonaire pédiatrique de base suivant les guidelines ERC 2015
 - Expliciter et démontrer les procédures pratiques et les précautions à respecter lors de la ventilation (bouche à bouche et bouche à bouche/nez) et du massage cardiaque chez le nourrisson et l'enfant
 - Mettre en œuvre les gestes sur mannequins
- !! Il s'agit bien d'un atelier traitant de réanimation pédiatrique de base !!

Salle 252B

CLM03

COMMUNICATIONS LIBRES MÉDECINS

14:00 - 15:30

ACR02

Modérateurs : [Marie-Laure DEVAUD](#) (CERGY PONTOISE), [Florence DUMAS](#) (Paris)

● **CP005 Définir la fin de la phase circulatoire chez l'homme pendant la réanimation cardiopulmonaire.** [Guillaume DEBATHY](#) (GRENOBLE), [Johanna MOORE](#), [José LABARÈRE](#), [Nathan BURKHART](#), [Nicolas SEGAL](#), [Keith LURIE](#), [Study Group RESQTRIAL](#)

● **CP022 Le profil des médecins urgentistes pré-hospitaliers influence-t-il leurs décisions et le pronostic au cours de la réanimation de victimes d'arrêts cardiaques extrahospitaliers ?** [Clément DERKENNE](#) (Paris), [Olivier BYLICKI](#), [Romain KEDZIEREWICZ](#), [Olivier YAVARI](#), [Lemoine FRÉDÉRIC](#), GROUPE DE TRAVAIL SUR L'ARRÊT CARDIAQUE, [Daniel JOST](#), [Jean-Pierre TOURTIER](#)

● **CP023 Evaluation du bénéfice d'un métronome pour des secouristes réalisant un massage cardiaque externe - Etudes MUSICAR.** [Philippe BERTRAND](#) (Bobigny Cedex), [Jean-Marc AGOSTINUCCI](#), [Laurianne MICHELLAN](#), [Romain DUFAU](#), [Arabiato TRAORE](#), [Biro BAKIRLI](#), [Hayatte AKODAD](#), [Frédéric LAPOSTOLLE](#)

● **CP025 Observatoire des Arrêts Cardiaques Intra-Hospitalier (ACIH) : Aspects épidémiologiques et influence du niveau de monitoring du patient sur le retour à une activité circulatoire spontanée (RACS).** [Richard CHOCHRON](#) (Paris), [Julien CHARPENTIER](#), [Emmanuel GUEROT](#), [Benoît CHAMPIGNEULLE](#), [Alain CARIOU](#), [Florence DUMAS](#)

Salle 242A

● **CP026 Relation entre niveau de Réssource et réanimation et pronostic des Arrêts Cardiaques – Etude RÉAC.** [Pierre SALEM](#) (Bobigny Cedex), [Jean-Marc AGOSTINUCCI](#), [Ali HADJEM](#), [Pranesh MAHADEVAN](#), [Sabine GUINEMER](#), [Didier SORDELET](#), [Sarah TEPPER](#), [Frédéric LAPOSTOLLE](#)

● **CP027 Détermination d'un format idéal pour la formation en ligne de la population aux gestes qui sauvent. Etude CPR-Tube.** [Charles DURAND](#) (Bobigny Cedex), [Jean-Marc AGOSTINUCCI](#), [Tomislav PETROVIC](#), [Imad GOUAMI](#), [Gilles LENOIR](#), [Sarah TEPPER](#), [Feras SAHLI](#), [Frédéric LAPOSTOLLE](#)

● **CP028 Prise en charge d'un arrêt cardiaque en SMUR : apport de l'utilisation d'une check-list.** [Armelle SEVERIN](#) (Garches), [Cécile URSAT](#), [Paul-Georges REUTER](#), [Anna OZGULER](#), [Henry-Pierre DEBRUYNE](#), [Isabelle LAFFRAT](#), [Michel BAER](#), [Thomas LOEB](#)





URGENCES

13-15 JUIN 2018
PARIS PORTE MAILLOT
PALAIS DES CONGRÈS



Mercredi 13 juin

- CP029 Influence des ressources médicales pré-hospitalières sur le pronostic de l'arrêt cardiaque extra-hospitalier. [Richard CHOCCRON](#) (Paris), [Eloi MARIJON](#), [Daniel JOST](#), [Frederic ADNET](#), [Philippe JUVIN](#), [Xavier JOUVEN](#), [Alain CARIOU](#), [Florence DUMAS](#)

CLS01

COMMUNICATIONS LIBRES SOIGNANTS

14:00 - 15:30

PRÉ-HOSPITALIER

Modérateurs : [Karine LE GLOAN](#) (Nantes), [Eric PERRET](#) (Annecy)

- CP137 Etat des lieux véhicules SMUR, à quand l'uniformisation? [Jean-Baptiste MAGNIN](#) (Brest)
- CP138 UMAC (Unité Mobile d'Assistance Circulatoire) en pédiatrie : l'importance de l'expertise de l'infirmier en transport de haute technicité. [Marianne SCHOEN](#) (Paris), [Mathieu GENUINI](#), [Florence CONILLEAU](#), [Noella LODÉ](#), [Franck KERROUE](#), [Emmanuelle COURTIER](#)
- CP139 Evaluation des connaissances théoriques de l'équipe paramédicale d'un service d'accueil des urgences sur l'arrêt cardiorespiratoire et l'intubation séquence rapide. [Carine GAUFFRIAUD](#) (Paris), [Alexandre SIMON](#), [Nadia SADAoui](#), [Muriel DOMERGUE](#), [Jean-Baptiste MARCAULT](#), [Philippe JUVIN](#)
- CP140 ♥ Evaluation de la qualité des bilans sapeur-pompiers transmis au CRRA. [Elodie TRUCHOT](#), [Fabienne BELMONTE](#) (Chambery), [Benoît MARTIN](#), [Marine GAZZOLA](#), [Sarah BILL](#)
- CP141 ♥ Impact d'une formation courte en communication thérapeutique sur la pratique clinique dans un SAMU-SMUR. [Sandrine CHAMPION](#) (Corbeil-Essonnes), [Benoît SIMON](#), [Richard RHEIN](#), [François-Xavier LABORNE](#), [Fabrice GIRAULT](#), [David SAPIR](#), [Valérie ARNOULT](#), [Roger KADJI](#)
- CP142 ♥ Le dispositif intra osseux en situation d'urgence : enquête de pratique au sein de SMUR et Services d'accueil d'urgence. [Vincent GELE](#) (Paris), [Vincent LANOE](#), [Frederic LEMOINE](#), [Brieux TAMIC](#), [Ludovic DELHAYE](#), [Anne GODEFROY](#), [Michel BIGNAND](#), [Jean Pierre TOURTIER](#)
- CP143 Evaluation du rôle et de la qualité du travail des Assistants de régulation Médicale (ARM) dédiés à la gestion des EVASAN dans un SAMU. [Chantal AUDINAY](#), [Myriame CERTAIN](#) (Fort-de-France), [Peggy SEJEAN](#), [Evelyne GIBOYAU](#), [Laurent VILLAIN-COQUET](#), [Mehdaoui HOSSEIN](#), [Nahima SABIN-BOTTIUS](#), [Gueye PAPA](#)
- CP144 ♥ Retour d'expérience d'une équipe ECPR préhospitalière. [Florian LOOSLI](#) (Paris), [Vanessa MAULNE](#), [Youssef NACHET](#), [Isabelle LHOMME](#), [Christelle DAGRON](#), [Alice HUTIN](#), [Pierre CARLI](#), [Lionel LAMHAUT](#)

Salle 253

AMS-47A

ATELIER MÉDICO-SOIGNANTS 47A

14:00 - 15:30

SIMULATION EN PÉDIATRIE

Conférenciers : [Azzédine AYACHI](#) (Montreuil), [Jean-Louis CHABERNAUD](#) (Clamart), [Gilles JOURDAIN](#) (Clamart), [Noella LODÉ](#) (Paris), [Céline MENANTEAU](#) (Clamart)

Salles 221-222-223

- OP1 Prise en charge d'une détresse hémodynamique pédiatrique vitale
- OP2 Prise en charge d'une détresse respiratoire pédiatrique vitale
- OP3 Coordination interprofessionnelle et leadership

CMS-04

CONFÉRENCE MÉDICO-SOIGNANT N°4

14:00 - 15:30

LE MONSIEUR TE DIT... MIEUX COMMUNIQUER EN URGENCE

Modérateurs : [Pierre Arnaud FORT](#) (Agen), [Caroline VAREILLE](#) (Paris)

- Annonce d'une mauvaise nouvelle. [Thomas BAUGNON](#) (Paris)
Technique de communication ? cancer, décès ? par téléphone (à distance)?
- Gestion de la violence aux urgences. [Gérald DESCHIETÈRE](#) (Bruxelles, BELGIQUE)
Verbale, physique, émotionnelle ? Par les patients ? les accompagnants ? entre personnels soignants ?
- Gestion de l'agressivité en régulation. [Catherine PRADEAU](#) (Bordeaux)
Comment maintenir la communication ? Les recours ?

Amphi Bordeaux





URGENCES

13-15 JUIN 2018
PARIS PORTE MAILLOT
PALAIS DES CONGRÈS



Mercredi 13 juin

- L'expérience du négociateur.
RAID

PCW-02 J2bis

14:00 - 18:00

FORMATION PRÉ CONGRÈS MÉDECINS WINFOCUS 2018

EVALUATION HÉMODYNAMIQUE AVANCÉE (WMTBE - MORE THAN BASIC) J2 : MISE EN APPLICATION CLINIQUE

Modérateurs : **Christophe BERRANGER** (Nantes), **Xavier BOBBIA** (Marseille)
Conférenciers : **Idriss ARNAUDET** (Nantes), **Nathalie DEGRÈZE** (Versailles), **Hervé DUGA** (Lille),
Philippe LE CONTE (Nantes), **Thibaut MARKARIAN** (Marseille), **Laurent MULLER** (Nîmes),
Christophe PERRIER (Clermont-Ferrand), **Philippe PÈS** (Nantes), **Frédéric ROUYER** (Genève, SUISSE)

- Valvulopathies pour les nuls.
- Echographie dans l'ACR.
- Synthèse, algorithmes et rappel des limites.
- Cas cliniques sur sujets sains.
- Cas cliniques évolutifs.
- Post Test et clôture.

Salle 341

PCW-01 J2bis

14:00 - 18:00

FORMATION PRÉ CONGRÈS MÉDECINS WINFOCUS 2018

LES BASES DE L'ÉCHOGRAPHIE D'URGENCE (US LIFE SUPPORT BASIC LEVEL 1 - USLS-BL1) J2 : INTÉGRATION CLINIQUE ET ALGORITHMES

Modérateurs : **Carmela GRACI** (Milan, ITALIE), **Yannick LEBRET** (Mont-de-Marsan), **Luca NERI** (Milan, ITALIE)
Conférenciers : **Zak BELKHADIR**, **Elise CARRIE** (Bordeaux), **Ali KETTANI** (Rabat, MAROC),
Thibault LE GOURRIEREC (Toulouse), **Guy MAZAIRAC** (Libramont, BELGIQUE), **Vicki NOBLE** (Boston,
ETATS-UNIS), **Ramon NOGUÉ** (Barcelone, ESPAGNE), **Tomislav PETROVIC** (Bobigny),
Paul-Georges REUTER (Garches), **Grégoire ROMERO DE AVILA** (Châtellerauld)

- DTC + nerf optique + pupille (Théorie).
- DTC + nerf optique + pupille (Pratique).
- Rein et GIU/GEU (Théorie).
- Rein et GIU/GEU (Pratique).
- Algorithme d'intégration (Blue Protocole, ACR).
- Mise en situation pratique – Atelier Pratique.
- Échographie Interventionnelle & autres indications (Théorie) -Clôture de la formation.
- Évaluation post-cours.
- Correction examen Synthèse de l'enseignement et annonces.

Salle 342A

AMS-22

14:00 - 15:30

ATELIER MÉDICO-SOIGNANTS 22

MISE EN PLACE D'UNE REVUE DE MORBI-MORTALITÉ DANS UN SERVICE D'URGENCE

Conférenciers : **Christian BRICE** (Saint-Brieuc), **Sterenn YVENOU** (Saint-Brieuc)

- 1° Définir la revue de morbi - mortalité et ses objectifs
- 2° Établir une fiche patient type en fonction de l'organisation géographique et médicale du service d'urgences
- 3° Établir un bilan des fiches patients avec mise en place d'actions immédiates et à long terme

Salle 342B

AM-17

14:00 - 15:30

ATELIER MÉDECINS 17

QUIZ ECG POUR UN CHAMPION. LES ECG QUI ANNONCENT LA TEMPÊTE !





URGENCES

13-15 JUIN 2018
PARIS PORTE MAILLOT
PALAIS DES CONGRÈS



Mercredi 13 juin

Conférencier : [Pierre TABOULET](#) (Paris)

Salle 343

Apprendre les petits signes ECG qui accompagnent/précèdent une pathologie ou un trouble du rythme menaçant le pronostic vital.
Apprendre à (ne pas) utiliser l'informatique pour les mesures et l'interprétation.
Présentation d'une trentaine d'ECG.

AMS-27

14:00 - 15:30

ATELIER MÉDICO-SOIGNANTS 27

LES ÉTATS DE CHOC HÉMODYNAMIQUES : RAPPELS PHYSIOPATHOLOGIQUES, ÉVALUATION CLINIQUE ET MONITORAGE

Conférenciers : [Arnaud DELAHAYE](#) (Rodez), [Laurent DUCROS](#) (Toulon)

Salle 352A

A partir de cas cliniques :
- Rappels physiopathologiques sur les états de choc
- Évaluation clinique au quotidien
- Éléments biologiques d'évaluation
- Approches et stratégie du monitoring (non invasif) en hémodynamique

PM07

14:00 - 15:00

POSTERS MÉDECINS

AVC

Modérateur : [Carlos EL KHOURY](#) (Vienne)

- **P052 Suivi des taux de thromolyse et de thrombectomie mécanique des AVC ischémiques à l'échelle d'une région.** [Abdesslam REDJALINE](#) (Firminy), [Pascale CAVALLI](#), [Carlos EL KHOURY](#), [Cécile VALLOT](#), [Bruno FERROUD-PLATTET](#), [Delphine CASAMATTA](#), [Clément FAYOLLE](#), [Mikaël MARTINEZ](#)
- **P053 Evaluation de la prise en charge des patients admis pour un AVC et pour lesquels une demande de thrombectomie a été réalisée auprès du centre de référence.** [Céline ROYER](#) (Maubeuge), [Berangère EVRARD](#), [Philippe ALARCON](#), [Thierry ROSOLACCI](#), [Charlotte CORDONNIER](#), [Eric WIEL](#)
- **P054 Facteurs pronostiques des hémorragies intracrâniennes sous antithrombotiques.** [Thomas LE NORMAND](#) (Lorient), [Jacques BOUGET](#), [Emmanuel OGIER](#)
- **P055 Délais lors des thrombectomies dans les AVC : évaluation d'une filière pré hospitalière et intra hospitalière régionale.** [Fanny PETITCJENOT](#) (Besançon Cedex), [Benjamin BOUAMRA](#), [Jean-Baptiste PRETTALI](#), [Lise FEHNER](#), [Thibaut DESMETTRE](#)
- **P056 Moins l'AVC est sévère, plus long est le chemin.** [Patrice SERRE](#) (Bourg-en-Bresse Cedex), [Laurie FRATICELLI](#), [Clément CLAUSTRE](#), [Magali BISCHOFF](#), [Julie FREYSSENSE](#), [Laurent DEREK](#), [Carlos EL KHOURY](#), [Groupe RESUVAL](#)
- **P057 Impact de la mise en place de la téléthrombolyse sur la prise en charge initiale des suspicions d'accident vasculaire cérébral (AVC) du territoire SMUR d'un établissement sans neurologue.** [Emilie LESAINE](#), [Clement JULHES](#), [Francois ROUANET](#), [Igor SIBON](#), [Jean-Marc FAUCHEUX](#), [Melanie MAUGAIS](#) (Bordeaux Cedex), [Florence SAILLOUR-GLENISSON](#), [Gaelle SEIGNOLLES](#)
- **P058 Interventions médicales lors des transferts secondaires des patients bénéficiant d'une thrombolyse dans le cadre d'un AVC précoce : pertinence de la médicalisation.** [Noémie PARDET](#), [Antoine POUPEL](#) (L'Étang-Salé), [Armelle FANCHON](#), [Anthony MOTTÉ](#), [Bertrand GUIHARD](#), [Xavier COMBES](#)
- **P059 AVC en préhospitalier : « Time is Brain »...should we run faster ? délais d'une stratégie "e;médicalisée"e; versus "e;non médicalisée"e;.** [Kadji ROGER](#) (Corbeil-Essonnes), [Laborne FRANCOIS-XAVIER](#), [Sapir DAVID](#), [Mathias HUITOREL](#), [Nicolas BRIOLE](#)
- **P060 Evaluation de la prise en charge des accidents vasculaires cérébraux dans le temps après la mise en place d'un réseau d'urgence.** [Carlos EL KHOURY](#) (Vienne Cedex), [Laurie FRATICELLI](#), [Magali BISCHOFF](#), [Patrice SERRE](#), [Corine ABOA-EBOULÉ](#), [Norbert NIGHOGHOSSIAN](#), [Laurent DEREK](#), [Groupe RESUVAL](#)

Salle 352B-Zone
poster 1

PM08

14:00 - 15:00

POSTERS MÉDECINS

PHARMACO





Mercredi 13 juin

Modérateur : Didier HONNART (Dijon)

- **P061 Incidence des effets indésirables médicamenteux graves au sein des salles d'accueil des urgences vitales d'un centre hospitalier universitaire français.** [Badia ZERIBI](#) (Cahors)
- **P062 La prise en charge de l'hyperkaliémie aux urgences.** [Adrien DELPRAT](#) (Lille), [Cyril FAYOLLE](#), [Eric WIEL](#)
- **P063 Analyse prospective des erreurs médicamenteuses dans une unité d'hospitalisation de courte durée (UHCD) des urgences adultes.** [Johanna RAYMOND](#) (Rouen), [Justine THERIN](#), [Gaëlle DECREAU-GAILLON](#), [Catherine CHENAILLER](#), [Isabelle TIRET](#), [Rémi VARIN](#), [Marion LOTTIN](#), [Luc-Marie JOLY](#)
- **P064 Amélioration des pratiques dans l'administration précoce d'antiagrégant plaquettaire aux urgences adultes après un accident ischémique transitoire.** [Stephanie MALATESTE](#) (Angers), [Caroline SOULIE-CHAVIGNON](#), [Thomas MOUMNEH](#), [Pierre-Marie ROY](#)
- **P065 Evaluation de la prise en charge de l'anaphylaxie dans les départements d'urgence adulte : guidelines vs pratiques professionnelles.** [Emma PEREZ](#) (Toulouse), [Emilie DEHOURS](#), [Sandrine CHARPENTIER](#)
- **P066 La pharmacie SMUR des anti-arythmiques en constante évolution.** [Kolia MILOJEVIC](#) (Le Chesnay), [Louise BONNIN](#), [Ariane QUEFFELEC](#), [Pauline CHEVALIER](#), [Mohcen NAGASH](#), [Stéphane LAUNAY](#), [Yves LAMBERT](#), [Olivier RICHARD](#)
- **P067 Anaphylaxie aux médicaments aux urgences : étude des caractéristiques épidémiocliniques et thérapeutiques.** [Bassem CHATBERI](#), [Hanan GHAZALI](#) (Ben Arous, Tunisie), [Wided DAROUICH](#), [Ines CHERMITI](#), [Ahmed SOUYAH](#), [Amel BEN GARFA](#), [Sawsen CHIBOUB](#), [Sami SOUISSI](#)
- **P068 Disparités des dotations en médicaments cardio-vasculaires dans les SMUR.** [Claire MARCAIS](#) (Paris), [Catherine BASTIDE](#), [Fabien BRIGANT](#), [Anne-Sophie BARD](#), [Dominique PATERON](#), [Pierre-Clément THIEBAUD](#)

Salle 352B-Zone poster 2

AMS-38

ATELIER MÉDICO-SOIGNANTS 38

14:00 - 15:30

IMMOBILISATION DU MEMBRE SUPÉRIEUR PAR RÉSINE

Conférenciers : [Jean-Jacques BANIHACHEMI](#) (Grenoble), [Francis LAUNOIS](#) (Grenoble)

Connaitre les techniques d'immobilisations avec de la résine pour un traumatisme du coude, du poignet et du pouce.
Savoir réaliser une immobilisation pour le coude et le poignet en résine rigide et une immobilisation du pouce en résine souple.

Salle 353

AMS-54B

ATELIER MÉDICO-SOIGNANTS 54B

14:00 - 15:30

SIMULATION DE PLAN ORSEC NOMBREUSES VICTIMES AVEC FIGURINES ET MOYENS DE COMMUNICATIONS.

Conférenciers : [Vincent BAREGE](#) (Rouen), [Virginie CROTEAU](#) (Rouen), [Florent GACHET](#) (Rouen), [Anne-Sophie THIBAUT](#) (Rouen)

Acquérir les principes de communication et d'organisation dans des situations de catastrophe, en immergeant les participants dans une situation entièrement scénarisée sur plateau avec figurines.
Comprendre, par le biais de la simulation, les grands principes de mise en œuvre d'un plan ORSEC "nombreuses victimes" et appréhender la réorganisation nécessaire de l'activité des hôpitaux pour faire face à l'afflux massif de victimes. Appréhender et mieux anticiper les problématiques organisationnelles et communicationnelles liées à de telles situations.

Espace Challenges et vous Niveau 2

TV10

BREAKING NEWS

14:00 - 14:30

QUELLE PÉDAGOGIE EN MÉDECINE D'URGENCE ?

Conférenciers : [Thierry PELACCIA](#) (Strasbourg), [Anne-Laure PHILIPPON](#) (Paris)

Plateau TV

AS-61A

ATELIER SOIGNANTS 61A

14:00 - 15:30

SIMULATION DE CONDUITE EN SITUATION D'URGENCE



URGENCES

13-15 JUIN 2018

PARIS PORTE MAILLOT
PALAIS DES CONGRÈS



Mercredi 13 juin

Conférenciers : [Marc BODSON](#) (Trappes), [Bruno GARRIGUE](#) (Corbeil-Essonnes), [Didier GRANDIN](#) (Corbeil-Essonnes), [Marjorie GRANDIN](#) (Paris), [Stéphane GRESSIN](#) (Trappes), [Olivier TORCHE](#) (Paris)

Village SFMU

Rappeler les bases de législation en matière de formation à la conduite des Ambulanciers SMUR.
Appréhender sur simulateur réaliste différentes situations accidentogènes en conduite d'urgence.
Réaliser une analyse des pratiques et apporter des pistes d'amélioration pour renforcer la sécurité.
ATELIER OUVERT PRINCIPALEMENT AUX AMBULANCIERS

14:30

TV11

SYNDROME INFECTIEUX EN URGENCE

14:30 - 14:45

Plateau TV

Conférenciers : [Audrey HERBEPIN](#) (Paris), [Tania MARX](#) (Besançon), [Marc SMOUNYA](#) (Besançon)

14:45

TV12

LES MINIONS, ÇA VOUS FICHE LES JETONS ?

14:45 - 14:55

LES BONS TUYAUX EN PÉDIATRIE

Plateau TV

Conférenciers : [Domitille DEGREGZ](#) (Nantes), [Chrystelle HAUTECOEUR](#) (Evreux)

14:55

TV78

CONFÉRENCE DE PRESSE

14:55 - 15:10

Plateau TV

Conférenciers : [Frédéric ADNET](#) (Bobigny), [François BRAUN](#) (Metz), [Joel JENVRIN](#) (NANTES)

15:10

TV14

AUX PETITS OIGNONS : RÉGLAGES DE LA VNI CAS N°1*

15:10 - 15:20

Plateau TV

Conférencier : [Maxime MAIGNAN](#) (Grenoble)

15:20

TV15

RÉGULER PLUS MIEUX?

15:20 - 15:30

OUTILS D'AIDE À LA RÉGULATION ARM / MÉDECINS

Plateau TV

Conférenciers : [François-Xavier AGERON](#) (Londres, Royaume-Uni), [Ludovic RADOU](#) (Le Mans)

15:30

TV16

JOURNAL TÉLÉVISÉ

15:30 - 16:00

Plateau TV

- Situations critiques en toxicologie. [Arnaud DELAHAYE](#) (Rodez)
- Arrêt cardiaque. [Frédéric ADNET](#) (Bobigny), [Paul PETIT](#) (Lyon), [Patrick PLAISANCE](#) (Paris)
- Évènements climatiques : Pourquoi il faut s'y préparer ? Comment s'organiser ? [Robert VAUTARD](#) (Paris), [Patrick PORTECOP](#) (Pointe-à-Pitre)

Pause et visite de l'exposition technique

D5

IMP MED PACK

15:30 - 15:40

LE MEDPACK

Espace expo Côté
Neuilly

Station Médicale extra hospitalière gagnante du 1er prix du concours Lépine 2018 destinée à appuyer les urgentistes (Smur, Sdis...) en intervention.

15:40

D6



**LES 3 HOPITAUX DE GUYANE RECRUTENT
SUR LE CONGRES URGENCES - STAND n° 84**



URGENCES

13-15 JUIN 2018
PARIS PORTE MAILLOT
PALAIS DES CONGRÈS



Mercredi 13 juin

15:40 - 15:50

BAYER HEALTHCARE SAS
LA PLATEFORME ALTO

Espace expo Côté
Neuilly

Atelier de sensibilisation (ou découverte) des personnels soignants sur l'ETP (Education Thérapeutique des Patients), les maladies cérébrocardiovasculaires et l'Anticoagulation.

16:00

EDA-07

ETAT DE L'ART N°7

16:00 - 17:30

INCERTITUDES ET PRISE DE DÉCISION

Modérateurs : [Frédéric LAPOSTOLLE](#) (Bobigny), [Youri YORDANOV](#) (Paris)

Comment prendre des décisions dans un environnement difficile ? Quel est l'impact de notre mode de travail ? Quels outils pour limiter les risques d'erreurs ?

- Multi tâche et interruptions. [Christian MOREL](#) (Paris)
- Incertitude des 10 premières minutes (situation de crise). [Stéphane TRAVERS](#) (Paris)
- Vérification et validation des décisions. [Yonathan FREUND](#) (Paris)

Amphi Bleu

EDA-12

ETAT DE L'ART N°12

16:00 - 17:00

ENCÉPHALOPATHIES

Modérateurs : [Aurélien AVONDO](#) (Dijon), [Patrick MIROUX](#) (Angers)

Quelles sont les différentes présentations des encéphalites aiguës ? quels examens initiaux ? Quelle prise en charge recommander aux urgences ?

- Métaboliques. [Nicolas WEISS](#) (Paris)
- Infectieuses. [Romain SONNEVILLE](#) (Paris)

Salle Maillot

RFE

REFERENTIEL N°1

16:00 - 17:30

Modérateurs : [Olivier GANANSIA](#) (Paris), [Sybille GODDET](#) (Dijon)

- Tuerie de masse. [Eric CESARÉO](#) (Lyon)
- Asthme aigu grave. [Philippe LE CONTE](#) (Nantes)
- ECMU2. [Mikaël MARTINEZ](#) (Montbrison)
- État de mal épileptique. [Hugues LEFORT](#) (Metz)

Salle 241

ES-05

LES ESSENTIELS N°5

16:00 - 17:00

FRACTURE DU COL DE A À Z

Modérateur : [Patrick RAY](#) (Paris)

Conférencier : [Jacques BODDAERT](#) (Paris)

Salle 242A

ES-15

LES ESSENTIELS N°15

16:00 - 17:00

TROP C'EST TROP - DIARRHÉE

Modérateurs : [Jean Marie BONNEC](#) (Perpignan), [Benoît DOUMENC](#) (Paris)

- Chez l'enfant. [Hélène CHAPPUY](#) (Paris)





URGENCES

13-15 JUIN 2018

PARIS PORTE MAILLOT
PALAIS DES CONGRÈS



Mercredi 13 juin

Quelle définition et épidémiologie? Quelles étiologies retenir? Quelles stratégies de prise en charge, quelle surveillance aux urgences? Quand hospitaliser et quand renvoyer à domicile?

Salle 242B

- Chez la personne âgée. [Caroline ZANKER](#) (Paris)

Quelle définition et épidémiologie ? Quelles étiologies à évoquer et quelle stratégie d'examen complémentaires ? Quelles thérapeutiques débuter aux urgences ? Quand évoquer une colite à Clostridium difficile et quelle prise en charge spécifique aux urgences ?

- En retour de voyage. [Aline LIAIGRE](#) (Toulouse)

Quelle définition et épidémiologie ? Quelles étiologies à évoquer et quelles stratégies d'examen complémentaires ? Quels diagnostics ne pas manquer ? Quels traitements aux urgences ? Quand et comment isoler ?

EDA-06

ETAT DE L'ART N°6

16:00 - 17:30

RETEX : JOURNÉES THÉMATIQUES DE BORDEAUX

Modérateurs : [François ANGOULVANT](#) (Paris), [Guillaume VALDENNAIRE](#) (Bordeaux)

- Fièvre. [Christèle GRAS-LE GUEN](#) (Nantes)
- Mort inattendue du nourrisson. [Julien NAUD](#) (Bordeaux)
- Traumatologie grave de l'enfant. [Gilles ORLIAGUET](#) (Paris)

Salle 243

CMS-09

CONFÉRENCE MÉDICO-SOIGNANT N°9

16:00 - 17:30

PRÉ-HOSPITALIER DE DEMAIN

Modérateurs : [Lionel DEGOMME](#) (Paris), [Ludovic RADOU](#) (Le Mans)

- Les lunettes connectées. [Tarik CHERFAOUI](#) (Rennes)

Lister les différentes technologies embarquées (ecg, labo, google glass)
Identifier l'aspect positif et négatif de ces technologies pour la PEC Patient
Déterminer l'aspect positif et négatif de ces technologies pour le soignant

- Régulation. [Frédéric BERTHIER](#) (Nantes)

Expliquer l'intégration des technologies embarquées dans le logiciel de régulation médicale
Identifier l'aspect positif et négatif de ces technologies pour la régulation médicale
Définir l'évolution " métier " de la régulation médicale

- Impact juridique. [Germain DECROIX](#) (Paris)

Expliquer l'impact juridique de ces évolutions techniques sur les acteurs de secours

Salle 251

CLM05

COMMUNICATIONS LIBRES MÉDECINS

16:00 - 17:30

INSUFFISANCE CARDIAQUE

Modérateurs : [Tahar CHOUIHED](#) (Nancy), [Damien VIGLINO](#) (Grenoble)

- CP039 Critères prédictifs d'insuffisance cardiaque aiguë chez les patients admis aux urgences pour une dyspnée aiguë. [Sandrine CHARPENTIER](#) (Toulouse), [Catherine PRADEAU](#), [Isabelle FAURE](#), [François PICARD](#), [Jérôme RONCALLI](#), [Michel THICOIPÉ](#), [Nicolas DELARCHE](#), [Michel GALINIER](#)

- CP040 Valeur diagnostique et pronostique de l'estimation du volume plasmatique des patients dyspnéiques à l'admission aux urgences. [Tahar CHOUIHED](#) (Nancy Cedex), [Adrien BASSAND](#), [Kévin DUARTE](#), [Sonia SADOUNE](#), [Lionel NACE](#), [Gaetan GIACOMIN](#), [Thibaut HUTTER](#), [Nicolas GIRERD](#)

- CP041 Suivi des recommandations dans la prise en charge de l'insuffisance cardiaque aiguë aux urgences. [Judith GORLICKI](#) (Paris), [Hillary MINKA](#), [Tahar CHOUIHED](#), [Thibaut DESMETTRE](#), [Anne-Laure FERL-PIERSENS](#), [Saïd LARIBI](#), [Alexandre MEBAZAA](#), [Yonathan FREUND](#)

- CP042 Impact de la Fibrillation Atriale (FA) avec Syndrome d'Insuffisance Cardiaque Aiguë en urgence (SICA) : Données du registre DeFSSICA. [Tahar CHOUIHED](#), [Charlène DUCHANOIS](#) (Nancy), [Laurie FRATICELLI](#), [Adrien BASSAND](#), [Stéphane MANZO-SILBERMAN](#), [Sandrine CHARPENTIER](#), [Eric BONNEFOY-CUDRAZ](#),

Salle 252A





URGENCES

13-15 JUIN 2018
PARIS PORTE MAILLOT
PALAIS DES CONGRÈS



Mercredi 13 juin

Carlos ELKHOURY

- **CP043 Dyspnée aiguë et Insuffisance cardiaque: Validation externe du Score de Brest sur la cohorte PARADISE.** [Thibaut HUTTER](#) (Nancy), [Aurélien BUESSLER](#), [Kévin DUARTE](#), [Gaetan GIACOMIN](#), [Lionel NACE](#), [Adrien BASSAND](#), [Erwan L'HER](#), [Tahar CHOUIHED](#)
- **CP044 Impact de l'âge sur la prise en charge et le devenir de l'insuffisance cardiaque.** [Sixtine BONNET](#) (Bron), [Laurie FRATICELLI](#), [Carlos EL KHOURY](#), [Tahar CHOUIHED](#), [Eric BONNEFOY-CUDRAZ](#), [Contact GROUPE](#)
- **CP045 Apport du NT-proBNP dans le diagnostic de la dyspnée aiguë grave aux urgences.** [Fatma HEBAIEB](#), [Raja FADHEL](#) (Zaghouan, Tunisie), [Moez KADDOUR](#), [Wafa BOUGHZELA](#), [Fatma SAFI](#), [Khaled SAIDI](#), [Imène TALIK](#)

AS-60

16:00 - 17:30

ATELIER SOIGNANTS 60

INITIATION À LA PRISE EN CHARGE DU PATIENT AGRESSIF OU VIOLENT AUX URGENCES

Conférenciers : [François-Ludovic BURON](#) (Angers), [Solenne GERNIGON](#) (Angers)

Initiation à la gestion d'une personne agressive : définir la notion de violence et comment le soignant peut gérer ses émotions. Proposer une technique simple de désamorçage et une conduite à tenir pour se protéger.

Présenter les gestes utiles et nocifs pour le patient, aborder succinctement la contention et la sédation.

Promouvoir l'action de soins que provoque la gestion de l'agressivité.

Salle 252B

EX-01

16:00 - 17:00

RENCONTRE AVEC L'EXPERT

COMPRENDRE L'HÉMODYNAMIQUE

Modérateur : [Xavier BOBBIA](#) (Marseille)

Conférencier : [Laurent MULLER](#) (Nîmes)

Comment définir la défaillance hémodynamique? Quels sont les principes hémodynamique permettant d'expliquer les principales causes d'état de choc? Quels moyens utiliser pour évaluer l'hémodynamique d'un patient en urgence?

Salle 253

AMS-47B

16:00 - 17:30

ATELIER MÉDICO-SOIGNANTS 47B

SIMULATION EN PÉDIATRIE

Conférenciers : [Azzéline AYACHI](#) (Montreuil), [Jean-Louis CHABERNAUD](#) (Clamart), [Gilles JOURDAIN](#) (Clamart), [Noella LODÉ](#) (Paris), [Céline MENANTEAU](#) (Clamart)

OP1 Prise en charge d'une détresse hémodynamique pédiatrique vitale

OP2 Prise en charge d'une détresse respiratoire pédiatrique vitale

OP3 Coordination interprofessionnelle et leadership

Salles 221-222-223

CS-01

16:00 - 17:30

CONFÉRENCE SOIGNANTS 01

DES URGENCES PAS COMME LES AUTRES...

Modérateurs : [Dominique SAVARY](#) (Annecy), [Marc SMOUNYA](#) (Besançon)

- **Accident électrique.** [Aurélien LANDIE](#) (Rodez)

Définir les signes et symptômes, physiopathologie / Définir les critères de gravité / Définir la prise en charge intra – pré hospitalière

- **Accident en montagne.** [Célie FERRER](#) (Besançon)

Préciser la physiopathologie / Préciser les signes cliniques / Préciser la prise en charge pré-hospitalière avec ses difficultés

- **Accident de sport extrême.** [Angélique LOICHOT](#) (Vesoul)

Préciser la physiopathologie / Préciser les signes cliniques / Préciser la prise en charge pré-hospitalière avec ses difficultés

Amphi Bordeaux





URGENCES

13-15 JUIN 2018
PARIS PORTE MAILLOT
PALAIS DES CONGRÈS



Mercredi 13 juin

AMS-42

ATELIER MÉDICO-SOIGNANTS 42

16:00 - 17:30

MISE EN PLACE DE L'ANALGÉSIE MÉDICAMENTEUSE : DU PER-OS À L'INTRA-NASALE EN PASSANT PAR LA VOIE VEINEUSE, L'INTRA-OSSEUSE... TRUCS ET ASTUCES POUR QUE L'ANALGÉSIE SOIT MOINS "DOULOUREUSE" POUR LES SOIGNANTS.

Conférenciers : Vincent MONMARTEAU (Bobigny), Julien SAN ROMAN (Bobigny)

Salle 342B

Présenter des « astuces » et des retours d'expériences pour que l'analgésie soit plus facile à proposer et à mettre en place.
Passer en revue les différentes techniques médicamenteuses de l'analgésie.

AMS-25

ATELIER MÉDICO-SOIGNANTS 25

16:00 - 17:30

LIMITATION DES THÉRAPEUTIQUES EN MÉDECINE D'URGENCE

Conférenciers : Anne-Laure FERLAL-PIERSENS (Paris), Carine GAUFFRIAUD (Paris)

Salle 343

Limitation des thérapeutiques en urgence:
- Spécificités du contexte
- Prise de décision
- Communication
- Élaboration du projet de soin

AMS-32

ATELIER MÉDICO-SOIGNANTS 32

16:00 - 17:30

COMMENT CONSTRUIRE UN PROJET DE RECHERCHE CLINIQUE EN MÉDECINE D'URGENCE

Conférenciers : Frédéric ADNET (Bobigny), Patricia JABRE (Paris)

Salle 352A

Comment construire un projet de recherche clinique en médecine d'urgence :
Partie 1 : Aspects éthique et administratif
Partie 2 : Aspects méthodologique et règle de publication

PM09

POSTERS MÉDECINS

16:00 - 17:00

POUMON

Modérateur : François TEMPLIER (Angers)

- **P069 Profil éosinophilique et exacerbations de BPCO: étude préliminaire aux urgences.** [Luc BILGER](#) (Strasbourg), Pierrick LE BORGNE, François LEFEBVRE, Sarah UGÉ, Florent BAICRY, Claude GERONIMUS, Philippe KAUFFMANN, Pascal BILBAULT
- **P070 Comparaison des techniques d'intubation difficile par des médecins urgentistes en simulation.** [Julien LAFOSSE](#) (Caen), Florence MINETTI, Lopez LOIC, Marion DUFOUR-TRIVINI, Jean-Jacques PARIENTI, Clément BULEON, Eric ROUPIE
- **P071 Incidence et recherche de facteurs prédictifs d'hyperoxie en médecine d'urgence.** [Julie CONTENTI](#), [Anne GOUROUNAS](#) (Nice), Jacques LEVRAUT
- **P072 Prise en charge et pronostic des pneumopathies aiguës communautaires aux urgences.** Ines CHERMITI, [Ramla BACCOUCHE](#) (Ben Arous, Tunisie), Anware YAHMADI, Manel KALLEL, Mahboubah CHKIR, Monia NGACH, Sami SOUISSI
- **P073 Pertinence de l'antibiothérapie de première intention au cours des pneumopathies aiguës communautaires.** [Marion LÉGER](#) (Saint-Étienne), Marie LABOUREUR, Anne Claire D'ARRAS, Grégory GACHET, Nicolas DESSEIGNE, Alain VIALON
- **P074 Facteurs prédictifs de transfert en réanimation des patients dyspnéiques ayant été hospitalisés dans un service de médecine via les urgences : étude rétrospective cas témoins.** [Marion BASTY](#) (Montpellier), Olivier VUILLOT, Vincent GOURHANT, Nicolas MOLINARI, Jean-François VIGNEAU, Solène BROUILLONNET, Sophie LEFEBVRE, Mustapha SEBBANE
- **P075 Valeur pronostique du pH dans l'insuffisance respiratoire aiguë.** [Valid MHAJBA](#) (Tunis, Tunisie), Mohamed Ali CHERIF, Maher ARAFA, Mohamed MEZGHENI, Houcem OUNI, Imen MEKKI, Ines SEDGHYENI, Zouhaier JERBI

Salle 352B-Zone
poster 1





Mercredi 13 juin

- **P076 Evaluation d'un protocole de prise en charge en ambulatoire des pneumothorax spontanés primaires aux Urgences.** [Juline BERINGER](#) (Montpellier Cedex 5), [Bérangère TRESCH](#), [Olivier VUILLOT](#), [Estelle JACQUES](#), [Sophie LEFEBVRE](#), [Arnaud BOURDIN](#), [Richard DUMONT](#), [Mustapha SEBBANE](#)
- **P077 Comparaison des temps d'intubation en pré hospitalier en laryngoscopie directe versus vidéo-laryngoscopie.** [Margot CASSUTO](#) (Garches), [Armelle SEVERIN](#), [Isabelle PRIOUR](#), [Pauline ROUGEVIN](#), [Nawel SALHI](#), [Anna OZGULER](#), [Michel BAER](#), [Thomas LOEB](#)

PM10

16:00 - 17:00

POSTERS MÉDECINS

ETHIQUE & RECHERCHE

Modérateur : [Pierre VALETTE](#) (Arras)

- **P078 Traçabilité des décisions de limitation et arrêt des thérapeutiques actives pour les patients pris en charge aux urgences : La meilleure part pour l'urgentiste ?** [Valérie GARBISO](#) (Hérouville-Saint-Clair), [Antoine AUBRION](#), [Richard MACREZ](#), [Eric ROUPIE](#)
- **P079 Décès aux urgences : analyse comparative des caractéristiques et des décisions de limitation du niveau de soins (LAT) entre deux périodes de quatre mois en 2006 et 2016.** [Philippe LE CONTE](#), [Laura MEURICE](#) (Nantes), [David RIOCHET](#), [Eric BATARD](#)
- **P080 Vécu et ressenti de la mort et de la fin de vie chez les internes.** [Marie-Caroline RICHARD](#) (Paris)
- **P081 Prise en charge filiarisée de l'insuffisance cardiaque aigue du sujet âgé aux urgences : suivons les recommandations !** [Gautier DROMSON](#) (Sélestat), [Ruxandra COJOCARU](#), [Sarah PARISOT-GENDRAUD](#), [Mélanie KLEIN](#), [Pascal BILBAULT](#)
- **P082 Rôle et difficultés des urgentistes face aux situations de fin de vie.** [Hajer KRAIEM](#), [Ryef AMMAR](#), [Mohamed Ayman JAOUADI](#), [Sami BEN AHMED](#), [Nasreddine SOUISSI](#), [Mohamed Nejib KAROUI](#), [Naoufel CHEBILI](#) (Sousse, Tunisie)
- **P083 Décision de limitation et arrêt des thérapeutiques en pré hospitalier.** [Margot CASSUTO](#) (Garches), [Paul-Georges REUTER](#), [Cécile URSAT](#), [Pauline DESWARTE](#), [Caroline PÉTISNÉ](#), [Anna OZGULER](#), [Michel BAER](#), [Thomas LOEB](#)
- **P084 Mise en place et évaluation d'une grille LATA : Etude descriptive rétrospective à l'UHCD (Unité d'Hospitalisation de Courte Durée) d'un service d'urgences.** [Pauline FEYDEAU](#) (Limoges)
- **P085 Classification bibliométrique des revues scientifiques publiant des articles dans le champ de la médecine d'urgence (MU).** [Yahia YAHOUI](#) (Rouen), [Matthieu SCHUERS](#), [Gaétan KERDELHUÉ](#), [Grosjean JULIEN](#), [Thirion BENOIT](#), [Stefan DARMONI](#), [Luc-Marie JOLY](#)

Salle 352B-Zone poster 2

AMS-30

16:00 - 17:30

ATELIER MÉDICO-SOIGNANTS 30

PIÈGES DE LA PSYCHIATRIE AUX URGENCES

Conférenciers : [Hélène CARDOT](#) (Colombes), [Soizic LARCHER](#) (Corbeil-Essonnes), [Delphine NEDELEC](#) (Corbeil-Essonnes), [Esther SIMON-LIBCHABER](#) (Corbeil-Essonnes)

Les troubles du comportement aux urgences représentent une source de difficultés diagnostic. De l'infirmière d'accueil à la zone de soin, le patient est entraîné dans une chaîne qui peut le conduire à une mauvaise orientation diagnostic. L'infirmière, l'urgentiste et le psychiatre doivent toujours se poser la question : « s'agit-il d'un problème organique ou d'un problème psychiatrique ? ». A l'aide de cas cliniques vécus aux urgences, reconnaître les éléments pouvant constituer « un piège » diagnostique. Chaque cas clinique sera argumenté par le psychiatre, l'infirmière et l'urgentiste. A la fin de l'atelier, une fiche technique de procédure de prise en charge d'un trouble du comportement aux urgences sera remise aux participants.

Salle 353

AMS-54C

16:00 - 17:30

ATELIER MÉDICO-SOIGNANTS 54C

SIMULATION DE PLAN ORSEC NOMBREUSES VICTIMES AVEC FIGURINES ET MOYENS DE COMMUNICATIONS.

Conférenciers : [Vincent BAREGE](#) (Rouen), [Virginie CROTEAU](#) (Rouen), [Florent GACHET](#) (Rouen), [Anne-Sophie THIBAUT](#) (Rouen)

Espace Challenges



URGENCES

13-15 JUIN 2018
PARIS PORTE MAILLOT
PALAIS DES CONGRÈS



Mercredi 13 juin

et vous Niveau 2

Acquérir les principes de communication et d'organisation dans des situations de catastrophe, en immergeant les participants dans une situation entièrement scénarisée sur plateau avec figurines. Comprendre, par le biais de la simulation, les grands principes de mise en œuvre d'un plan ORSEC "nombreuses victimes" et appréhender la réorganisation nécessaire de l'activité des hôpitaux pour faire face à l'afflux massif de victimes. Appréhender et mieux anticiper les problématiques organisationnelles et communicationnelles liées à de telles situations.

TV17 SFMU/ANCESU
16:00 - 16:15

Plateau TV

Conférenciers : [Carole AMSALLEM](#) (Amiens), [Céline LONGO](#) (NANTES Cedex1)

16:15 **TV18** LE MONSIEUR TE DIT? MIEUX COMMUNIQUER EN URGENCE
16:15 - 16:35

Plateau TV

Conférenciers : [Gérald DESCHIETÈRE](#) (Bruxelles, BELGIQUE), [Pierre Arnaud FORT](#) (Agen), [Catherine PRADEAU](#) (Bordeaux)

16:35 **TV19** EPIDÉMIES
16:35 - 16:55

Plateau TV

Conférenciers : [Dominique BRUN-NEY](#) (Paris), [Yann KIEFFER](#) (Antony), [Maurice RAPHAËL](#) (Le Kremlin-Bicêtre), [Jérôme SUDRIAL](#) (Saint Denis de La Réunion, RÉUNION)

16:55 **TV20** TAKO SUBO, BRUGADA, SYNDROME ANGIONEUROTIQUE :
16:55 - 17:10 **QU'EST CE QUE LE MÉDECIN URGENTISTE ATTEND DE L'INFIRMIER ?**

Plateau TV

Conférenciers : [Thomas BONY](#) (Lyon), [Cyril DESJEUNES](#) (Grenoble), [Cédric FALCON](#) (Grenoble)

17:00 **EX-03** RENCONTRE AVEC L'EXPERT
17:00 - 18:00 **KETAMINE... UN MÉDICAMENT D'AVENIR ?**

Salle Maillot

Modérateur : [Arnaud DEPIL-DUVAL](#) (Evreux)
Conférencier : [Michel GALINSKI](#) (Bordeaux)

Décrire les différents modes d'action de la kétamine : antihyperalgésie, analgésie, sédation, anesthésie. Quelle peut être la place de la kétamine dans la prise en charge de la douleur en médecine d'urgence ?

AEX-01 HAPPY HOUR EXPERT N°1
17:00 - 18:00 **LOI JARDÉ : 1 AN APRÈS**

Salle 242A

Modérateur : [Sébastien BEAUNE](#) (Paris)
Conférencier : [François LEMAIRE](#) (Paris)

Présenter les conséquences pratiques de la modification de la réglementation "Loi Jardé" sur la recherche clinique dans le cadre des soins d'urgence.

UT-05 URGENCES TONIC 05
17:00 - 18:00 **AUX PETITS OIGNONS : RÉGLAGES DE LA VNI**

Salle 242B

Conférencier : [Maxime MAIGNAN](#) (Grenoble)





Mercredi 13 juin

PM11
17:00 - 18:00

POSTERS MÉDECINS SIMULATION

Modérateur : Catherine BERTRAND (Paris)

- P086 Évaluation de l'apprentissage des compétences non techniques en médecine d'urgence par l'intermédiaire de la simulation haute-technicité. [Lodje SEVESTRE](#) (Tours cedex 9), [Julien CONRAD](#), [Audrey GUERINEAU](#), [Elie SALIBA](#), [Hugues MOTTIER](#), [Saïd LARIBI](#)
- P087 Stress et simulation médicale : évaluation au cours de gestions de situations critiques. [Yosra GUÉTARI](#) (Tunis, Tunisie), [Saida ZELFANI](#), [Manai HÉLA](#), [Salma JAZIRI](#), [Atef CHAKROUN](#), [Samir ABDELMOUMEN](#), [Mounir DAGHFOU](#)
- P088 Bénéfice de la simulation médicale pour l'acquisition de connaissances et de compétences techniques et non techniques au cours de la formation initiale en médecine d'urgence : Exemple de l'intubation en séquence rapide. [Marie THOMAS](#) (Clermont-Ferrand), [Marjolaine BOREL](#), [Christophe PERRIER](#), [Céline LAMBERT](#), [Jennifer SAINT-DENIS](#), [Julien RACONNAT](#), [Farès MOUSTAFA](#), [Jeannot SCHMIDT](#)
- P089 Formation pluriprofessionnelle et apprentissage des compétences non-techniques sur simulateur en formation initiale. [Benoit VIAULT](#) (Nantes), [Nicolas GRILLOT](#), [Corinne LEJUS](#)
- P090 Evaluation des gestes de Réanimation Cardio-Pulmonaire réalisés par les étudiants des filières de la santé, étude prospective comparative observationnelle. [Nicolas DOUDEAU](#), [Gaetan CAYEUX](#) (Angers), [Aurélien NOUVEL](#), [Paul BOULARD](#), [Jean Claude GRANRY](#)
- P091 Evaluation de la valeur diagnostique de l'auscultation des bruits du cœur par un secouriste professionnel sur un mannequin nouveau-né. [Sabine LEMOINE](#) (Paris), [Vincent LANOË](#), [Daniel JOST](#), [Jennifer CULOMA](#), [Stephane DUBOURDIEU](#), [Frédérique BRICHE](#), [Michel BIGNAND](#), [Jean Pierre TOURTIER](#)
- P092 Etude comparative lors d'une intubation difficile sur mannequin de deux dispositifs : mandrin long béquillé (Cook ou Eschmann) et mandrin béquillé pliable. [Sebastien COLLET](#) (Melun), [Alain Gil M'PELA](#), [Fabien LY](#), [Emmanuel ROUSSEAU](#), [François DOLVECK](#)
- P093 Impact de la formation par simulation des étudiants en médecine sur les compétences relationnelles aux urgences: étude pilote. [Marion DOUPLAT](#), [Laurent JACQUIN](#) (Lyon), [Guy LLORCA](#), [Karim TAZAROURTE](#)
- P094 Étude FAP-MU - Formation à l'Abord Pleural en Médecine d'Urgence : Formation théorique vs Formation pratique. [Thomas DELALANDE](#) (Angers), [Caroline SOULIÉ-CHAVIGNON](#), [Emilie FRIOU](#), [Violette BOIVEAU](#), [Julien VERCHERE](#), [Thomas MOUMNEH](#), [Stephane BRU](#), [Pierre-Marie ROY](#)

Salle 352B-Zone
poster 1

PM12
17:00 - 18:00

POSTERS MÉDECINS SCORES

Modérateur : [Matthieu HEIDET](#) (Créteil)

- P095 Validation des seuils de tension et d'un algorithme prédictif de tension hospitalière dans un centre hospitalier. [Hélène TROUVAIN](#) (Armentières), [Jean-Baptiste LÉZY](#), [Christophe ADAM](#), [Octavie LORIAU](#), [Eric WIEL](#)
- P096 Pneumopathie Aiguë Communautaire: évaluation des pratiques professionnelles: Y a-t-il adéquation entre la prise en charge dans un service d'urgences et les recommandations basées sur le score de Fine sur les indications d'hospitalisation? [Adrien ALTAR](#) (Boulogne-Billancourt)
- P097 Score qSOFA ≥ 2 à l'admission au Service d'Accueil des Urgences : quels types de défaillance ? [Louis COROLLER](#) (Limoges), [Arthur BAISSÉ](#), [Camilla ZMIRI](#), [Alexandre ORGANISTA](#), [Guillaume MOREL](#), [Clément RAYNAUD](#), [Christine VALLEJO](#), [Thomas LAFON](#)
- P098 Performances du score de wells simplifié dans la démarche diagnostique de l'embolie pulmonaire aux urgences. [Diana PLOSCARU](#) (Chambray-les-Tours), [Véronique DÉROGIS](#), [Saïd LARIBI](#)
- P099 Quel serait le meilleur score de triage en pré hospitalier permettant de prédire la mortalité à 24 heures. [Yosra GUÉTARI](#) (Tunis, Tunisie), [Hela MANAI](#), [Imen BEN AHMED](#), [Saida ZELFANI](#), [Mouna GAMMOUDI](#), [Salma JAZIRI](#), [Mounir DAGHFOUS](#)

Salle 352B-Zone
poster 2





URGENCES

13-15 JUIN 2018

PARIS PORTE MAILLOT
PALAIS DES CONGRÈS



Mercredi 13 juin

- **P100 Intérêt de l'association du QSOFA à un dosage du lactate capillaire délocalisé par l'IOA pour un dépistage précoce des patients à risque de sepsis au SAU.** [Sillien BUFFARD](#) (Montpellier), [Riad JREIGE](#), [Sophie LEFEBVRE](#), [Hakim SAID](#), [Cécile AUDRY](#), [Loïc DROUET](#), [Richard DUMONT](#), [Mustapha SEBBANE](#)
- **P101 Evaluation du score de FINE chez les patients admis aux urgences pour pneumopathie aigüe communautaire.** [Ramla BACCOUCHE](#), [Ines CHERMITI](#) (Tunis, Tunisie), [Hanène GHAZALI](#), [Manel KALLEL](#), [Monia NGACH](#), [Najja EL HANI](#), [Sami SOUISSI](#)
- **P102 Intérêt des scores de gravité adultes en traumatologie pédiatrique : à propos de 480 cas.** [Hichem KSIBI](#) (Sfax, Tunisie), [Hassen KANOUN](#), [Abdenour NASRI](#), [Olfa CHAKROUN-WALHA](#), [Soulayma DUTEMPLE](#), [Noureddine REKIK](#)
- **P103 Première évaluation de la mise en place de l'échelle de tri FRENCH dans une structure d'urgence.** [Raphael STREIFF](#) (Vienne), [Dominique BLACHE](#), [Véronique CHARDIERE](#), [Delphine LABRANCHE](#), [Laurence VINCENT](#), [Marie JOSSEAUME](#), [Olivier MATAS](#), [Carlos EL KHOURY](#)

17:10	TV03	CREX AUX URGENCES, LES CLÉS DE LA RÉUSSITE MISE EN PLACE D'UNE REVUE DE MORBI-MORTALITÉ DANS UN SERVICE D'URGENCE	Plateau TV
17:10 - 17:25		Conférenciers : Christian BRICE (Saint-Brieuc), Alban GUIBERT (Bourg-en-Bresse), Sébastien ROUX (Bourg-en-Bresse), Sterenn YVENOU (Saint-Brieuc)	
17:25	TV22	RÉGULER PLUS MIEUX ?* LA RECHERCHE EN RÉGULATION MEDECIN /ARM	Plateau TV
17:25 - 17:30		Conférencier : Emmanuel MONTASSIER (Nantes)	
17:30	TV40	INCERTITUDES / PRISE DE DÉCISION / RAISONNEMENT MÉDICAL	Plateau TV
17:30 - 17:40		Conférenciers : Thierry PELACCIA (Strasbourg), Maurice RAPHAËL (Le Kremlin-Bicêtre)	
17:40	TV70	CONFÉRENCE DE PRESSE	Plateau TV
17:40 - 17:55		Conférenciers : Pierre-Yves GUEUGNIAUD (Lyon), Agnès RICARD-HIBON (Pontoise), Mathias WARGON (Saint-Denis)	
17:55	TV69	LE CONGRÈS EN 7 MINUTES ! - REDIFFUSION REPORTAGE : LES MESSAGES CLÉS À RAPPORTER À LA MAISON !	Plateau TV
17:55 - 18:02		Conférenciers : Anthony CHAUVIN (Paris), Cristina EGEEA (Frejus), Thomas LEREDU (Versailles)	

Jeudi 14 juin

08:00	TV66	LE CONGRÈS EN 7 MINUTES ! REPORTAGE : LES MESSAGES CLÉS À RAPPORTER À LA MAISON !	Plateau TV
08:00 - 08:07		Conférenciers : Anthony CHAUVIN (Paris), Cristina EGEEA (Frejus), Thomas LEREDU (Versailles)	
08:10	TV23	MON ALGORITHME EST LE PLUS BEAU ORAGE RYTHMIQUE; COMBAT ÉPIQUE	Plateau TV
08:10 - 08:30		Conférenciers : Alice HUTIN (PARIS), Deborah JAEGER (NANCY)	





URGENCES

13-15 JUIN 2018
PARIS PORTE MAILLOT
PALAIS DES CONGRÈS



Jeudi 14 juin

08:15 **CMS-01** CONFÉRENCE MÉDICO-SOIGNANT N°1
08:15 - 09:15 **ISOLEMENT**

Modérateur : [Karinne LE GLOAN](#) (Nantes)

- Dans l'UMH. [Florent QUAGLI](#) (Nîmes)
- Protecteur. [Jerome REBY](#) (NANCY)
- Le patient septique. [Cécile RAMAGE](#) (Bordeaux)

Salle Maillot

PE-01 PETIT DÉJEUNER D'EXPERT MÉDICO-SOIGNANT N°1
08:15 - 09:15 **L'ENFANT « GRAVE-MALADE » : IDENTIFICATION**

Modérateur : [Catherine PRADEAU](#) (Bordeaux)
Conférencier : [Gérard CHERON](#) (Paris)

Comment reconnaître un enfant gravement malade ?

Salle 242A

UT-06 URGENCES TONIC 06
08:15 - 09:15 **HÉMODYNAMIQUE EN ÉCHOGRAPHIE**

Conférencier : [Xavier BOBBIA](#) (Marseille)



Salle 242B

08:30 **DPCM03** SESSION DPC MÉDECINS
08:30 - 12:00 **HÉMORRAGIES DIGESTIVES**

Conférenciers : [Dominique PATERON](#) (Paris), [Gaël PITON](#) (Besançon), [Pierre Clément THIEBAUD](#) (Paris)

Salle 342B

DPCM02 SESSION DPC MÉDECINS
08:30 - 12:00 **SCA NON ST+**

Conférenciers : [Sandrine CHARPENTIER](#) (Toulouse), [Dominique SAVARY](#) (Annecy)

Salle 343

TV24 PRATIQUES AVANCÉES POUR L'IDE AUX URGENCES
08:30 - 08:45

Conférenciers : [Alain DESBOUCHAGES](#) (Toulouse), [Delphine HUGENSCHMITT](#) (Lyon), [Abdel-Aziz MOUDJED](#) (Nancy)

Plateau TV

08:45 **EDA-02** ETAT DE L'ART N°2
08:45 - 10:15 **PRISE DE TÊTE - TRAUMATISME CRÂNIEN LÉGER**

Modérateurs : [Françoise CARPENTIER](#) (Grenoble), [Jean-Pierre TOURTIER](#) (Paris)

Quelle est la définition d'un traumatisme crânien léger dans la population étudiée ? Quelles sont les données épidémiologiques ? Quels sont les critères diagnostics cliniques et paracliniques ? Quelle est la prise en charge thérapeutique ? Quels sont les pièges à éviter ?

- Chez l'enfant. [Géraldine PATTEAU](#) (Paris)

Amphi Bleu





URGENCES

13-15 JUIN 2018
PARIS PORTE MAILLOT
PALAIS DES CONGRÈS



Jeu

- Chez le patient en ivresse aiguë. [Didier HONNART](#) (Dijon)
- Chez le patient à risque hémorragique. [Karim TAZAROURTE](#) (Lyon)

TRM-05

TABLE RONDE N°5

08:45 - 10:15

SUDF LE PARCOURS DE SOINS : MYTHE OU RÉALITÉ ?

Modérateur : [Muriel VERGNE](#) (Toulon)

- Le parcours de soins de demain. [François BRAUN](#) (Metz)
- L'arrêt cardiaque : le citoyen au centre de la référence. [Pierre CARLI](#) (Paris)
- Les transports sanitaires urgents, l'ambulance drone. [Jean-François CIBIEN](#) (Agen)
- Les nouveaux outils. [Frédéric BERTHIER](#) (Nantes)
- Je suis urgentiste et heureux. [Nicolas PESCHANSKI](#) (Evreux)
- Apprendre et enseigner. [Christine AMMIRATI](#) (Amiens)

Salle 241

TRMS-04

TABLE RONDE MÉDICO-SOIGNANTS N°4

08:45 - 10:15

LES URGENCES POUR TOUS ? DES ÉQUIPES D'URGENCE INNOVANTES.

Modérateurs : [Auréli AVONDO](#) (Dijon), [Nicolas TERMOZ MASSON](#) (Grenoble)

- Eloignement géographique. [Laurent MAILLARD](#) (Agen)
Présenter le contexte (contraintes et opportunités) ayant abouti à l'émergence du projet / Présenter les objectifs
Présenter les étapes du projet et les actions menées / Présenter des données d'évaluation
- La prise en compte du handicap en SAU. [Lucile DUMOULIN](#) (Chartres)
Présenter le contexte (contraintes et opportunités) ayant abouti à l'émergence du projet / Présenter les objectifs
Présenter les étapes du projet et les actions menées / Présenter des données d'évaluation
- Collaboration EHPAD et SAU autour du grand âge. [Magali BISCHOFF](#) (Vienne)
Objectifs pédagogiques pour chaque cas présenté :
Présenter le contexte (contraintes et opportunités) ayant abouti à l'émergence du projet
Présenter les objectifs
Présenter les étapes du projet et les actions menées
Présenter des données d'évaluation

Salle 243

CMS-08

CONFÉRENCE MÉDICO-SOIGNANT N°8

08:45 - 10:15

OH MY TRI !

Modérateurs : [Perrine BOURSIN](#) (Paris), [Youri YORDANOV](#) (Paris)

Introduire brièvement l'organisation des soins de premiers recours du pays donc le rôle du triage dans les structures d'urgence.
Décrire l'organisation du triage in situ : process sur le plan pratique, missions, responsabilités, niveau de décision de l'IDE trieur ou d'une autre forme de tri : équipe de tri, nurse practitioner... ie. la place du triage dans la gestion des flux.
Introduire la démarche qualité du triage : profil des IDE/IPA trieurs (expérience, formation), modalités d'évaluation continue
Décrire la démarche de soins infirmière ou le raisonnement clinique infirmier de l'IDE/IPA trieur à partir d'un cas concret

- Au Portugal. [Frederico SIMOES](#) (Porto, PORTUGAL)
- En Suisse. [Josette SIMON](#) (Genève, SUISSE)
- Au Québec. [Adeline MULLER](#) (Paris)

Salle 251





URGENCES

13-15 JUIN 2018
PARIS PORTE MAILLOT
PALAIS DES CONGRÈS



Jeudi 14 juin

- En Angleterre. [Bernard FOEX](#) (Manchester, ROYAUME UNI)

CLM15

COMMUNICATIONS LIBRES MÉDECINS

08:45 - 10:15

PÉDAGOGIE

Modérateurs : [Thierry PELACCIA](#) (Strasbourg), [Jennifer TRUCHOT](#) (Paris)

- CP046 Efficacité et pertinence de la prescription prophylactique post-exposition par les médecins urgentistes: une étude rétrospective monocentrique. [Eyer XAVIER](#) (Paris), [Youri YORDANOV](#), [Dominique PATERON](#), [Patrick PLAISANCE](#), [Anthony CHAUVIN](#)
- CP047 Evaluation objective du vécu des simulations par recherche d'un éventuel état de stress post-traumatique et analyse de l'activité du système nerveux autonome des 24h : essai randomisé contrôlé. [Daniel Aïham GHAZALI](#) (Paris), [Ivan RAFEI-DARMIAN](#), [Stéphanie RAGOT](#), [Denis ORIOT](#)
- CP048 Impact de la vidéolaryngoscopie sur le temps d'intubation total et la charge mentale globale au cours de l'intubation orotrachéale réalisée par des urgentistes débutants : Etude prospective en simulation. [Nicolas MARJANOVIC](#), [Julien GUILBOT](#) (Poitiers), [Marie DUBOCAGE](#), [Jérémy GUÉNÉZAN](#), [Olivier MIMOZ](#)
- CP049 Évaluation de la connaissance en traumatologie: utilisation d'un quiz de radiographie de la cheville et proposition d'un outil pédagogique. [Chloé GODOFFE](#) (Melun), [Philippe KAUFFMANN](#), [Sophie COURAUD](#), [Claude GERONIMUS](#), [Etienne QUOIRIN](#), [Jean-Philippe STEINMETZ](#), [Pierrick LE BORGNE](#), [Pascal BILBAULT](#)
- CP050 La perception du patient quant à l'information médicale reçue au cours de son hospitalisation dans un service de médecine d'urgence. [Diane LALLEMAND](#) (Nice), [Mathieu CARRON](#), [Jean-Marc MINGUET](#), [Jacques LEVRAUT](#)
- CP051 projet URGEMED : identification du risque iatrogène médicamenteux et sécurisation de la prise en charge médicamenteuse aux Urgences. [Elodie DR REMETTER](#), [Raoul DR SANTUCCI](#), [Claire Helene DR HENRY](#), [Marie-Christine DR MONTEIRO-CARVALHO](#) (Haguenau), [Karim DR BOUAYAD AGHA](#), [Jérôme DR SCHLEGEL](#), [Carine DR PAILLER-PRADEAU](#), [Yannick DR GOTTWALLES](#)

Salle 252A

AMS-43

ATELIER MÉDICO-SOIGNANTS 43

08:45 - 10:15

PANSEMENTS DES PLAIES AIGÜES

Conférenciers : [Hugues LEFORT](#) (Metz), [Amandine WINCKERT](#) (Paris)

Connaître les principales indications des différentes interfaces en médecine d'urgence pour les plaies aiguës, dont la brûlure.
Connaître les modalités de réalisation des pansements complexes en SU : tête, bras, main.

Salle 252B

CLS02

COMMUNICATIONS LIBRES SOIGNANTS

08:45 - 10:15

URGENCES

Modérateurs : [Yann JAOUEN](#) (Paris), [Ludovic RADOU](#) (Le Mans)

- CP145 ♥Évaluation de la compréhension globale des patients sortant d'un service d'accueil des urgences. [Hugo HUON](#) (Paris), [Pierine ALY](#), [Maud GORZA](#), [Barbara COUE](#), [Patrick PLAISANCE](#)
- CP146 Évaluation d'une méthode d'apprentissage du triage aux étudiants infirmiers par méthode combinée interactive par problèmes cliniques: apprendre par l'erreur collective. [Antoine AUBRION](#), [Marie AUBRION](#) (Caen), [Anais REICHLING](#), [Vladimir MANSOUR](#)
- CP147 Etude sur la formation à la radiologie anticipée à l'IAO. [Guillaume GANDOIN](#) (Paris), [Bernadette N'GUYEN](#), [Jacques CATTENACIO](#), [Dominique BORDES](#), [Claire MAILLARD-ACKER](#), [Delphine CANTIN](#), [Benoit DOUMENC](#)
- CP148 Evaluation de la pertinence de la prescription des voies veineuses périphériques aux urgences adultes. [Emilie CHAPLAIN](#) (Caen), [Carole VAN DER LINDEN](#), [Catherine LEROUX](#)
- CP149 Avantages et inconvénients de la présence des parents lors de soins invasifs chez l'enfant dans un service d'urgence. [Jessica JANSSENS](#), [Arnaud PAGUA](#), [Marie-Laure POUJADE](#), [Jean-Arnaud ELISSALDE](#),

Salle 253





URGENCES

13-15 JUIN 2018

PARIS PORTE MAILLOT
PALAIS DES CONGRÈS



Jeudi 14 juin

Laurent DR MAILLARD, [Christophe DOUMAIN](#) (Agen), Alice CORBEL, Xavier DR PEREIRA

- **CP150 La prise en charge de la douleur par l'infirmier d'organisation et d'accueil.** [Alexia MERLIN](#), [Germain TROTTIER](#) (Paris), [Samuel JEANTY](#), [Aude LA ROCCA](#)
- **CP151 ♥Evaluation des pratiques sur la pose des voies veineuses périphériques aux urgences d'un centre hospitalier universitaire.** [Julie GOUBET](#), [Bénédicte DOUAY](#) (Amiens Cedex 1), [Emilien ARNAUD](#), [Charles MOURICHON](#), [Matthieu DROUARD](#), [Antoine LETURQUE](#), [Christine AMMIRATI](#)
- **CP152 Attentes et satisfaction des patients concernant la gestion de la douleur, aux urgences d'un CHU : une enquête transversale.** [Lydia MOURSY](#) (Lausanne, Suisse), [Anne-Sylvie PROF. RAMELET](#), [Laura DRE. RIO MARQUES](#), [Olivier DR. HUGLI](#)

AMS-50

ATELIER MÉDICO-SOIGNANTS 50

08:45 - 10:15

CONDUITE À TENIR DURANT LA PREMIÈRE DEMI-HEURE APRÈS UNE FUSILLADE

Conférenciers : [Kilian BERTHO](#) (Courbevoie), [Yves FRESSANCOURT](#) (Paris)

Rappeler les priorités de la prise en charge spécifique des traumatismes balistiques.
Préciser les éléments tactiques permettant aux secours d'intervenir.
Apprendre à établir un compte-rendu initial pour la régulation afin de dimensionner les renforts et organiser la mise en alerte des hôpitaux.
Apprendre à organiser le regroupement des blessés dans les différents modèles de situations : immeubles, place publiques, trains... et organiser le triage.
Rappeler les moyens de l'hémostase externe et les gestes de réanimation sur le terrain.
En jouant 2 scénarios, mettre en application le rôle du centre de réception des appels, celui de la première équipe médicale sur le terrain, la conduite du triage et la réalisation de gestes thérapeutiques simples sur 6 blessés.

Salles 221-222-223

CS-02

CONFÉRENCE SOIGNANTS 02

08:45 - 10:15

PATIENTS/SOIGNANTS FACE À LA MORT

Modérateurs : [Delphine HUGENSCHMITT](#) (Lyon), [Aurélien LANDIE](#) (Rodez)

- **Prise en charge de l'entourage au moment de décision de LAT.** [Maris VASSILI](#) (Paris), [Charlotte VERJUX](#) (Paris)
- **Les soins de confort en fin de vie (soins de corps, soins d'hygiène, soins de bouche...).** [Céline MAÇAIS](#) (Paris)
Les soins : quels soins dispenser ? pourquoi les dispenser ? La pratique de ces soins : comment prendre le temps, dans le quotidien bien chargé des urgences, de dispenser ces soins ? La douleur liée aux soins : comment anticiper et soulager la douleur
- **Les décès en mer : problématiques et contraintes.** [Laurie BAGNIS](#) (Toulon), [Cléo URBAN](#) (Toulon)

Amphi Bordeaux

ATW02

ATELIER MÉDECINS WINFOCUS N°2

08:45 - 10:15

ECHOCARDIOGRAPHIE AVANCÉE (DOPPLER, MESURES, DÉBIT, VOLÉMIE, ETC.) EXPÉRIENCE REQUISE

Conférenciers : [Christophe BERRANGER](#) (Nantes), [Elise CARRIE](#) (Bordeaux), [Yannick LEBRET](#) (Mont-de-Marsan), [Thibaut MARKARIAN](#) (Marseille), [Laurent MULLER](#) (Nîmes)

Salle 341

ATW01

ATELIER MÉDECINS WINFOCUS N°1

08:45 - 10:15

DOULEUR ABDOMINALE (VOIE BILIAIRES, INTESTIN GRÈLE ET APPENDICE) EXPÉRIENCE REQUISE

Conférenciers : [Idriss ARNAUDET](#) (Nantes), [Nathalie DEGRÈZE](#) (Versailles), [Carmela GRACI](#) (Milan, ITALIE), [Ali KETTANI](#) (Rabat, MAROC), [Thibault LE GOURRIERE](#) (Toulouse), [Guy MAZAIRAC](#) (Libramont, BELGIQUE)

Salle 342A

AMS-69A

ATELIER MÉDICO-SOIGNANT N°69A

08:45 - 10:15

FRENCH, DE LA THÉORIE À LA PRATIQUE

Salle 352A





URGENCES

13-15 JUIN 2018

PARIS PORTE MAILLOT
PALAIS DES CONGRÈS



Jeudi 14 juin

Conférenciers : Claire MAILLARD-ACKER (Paris), François REVAUX (Créteil), Pierre TABOULET (Paris)

- Faire le point sur le tri, son déroulement, le questionnement (3Q2C).
- Connaitre l'échelle de tri FRENCH, sa construction, les modalités de son utilisation.
- Mettre en pratique l'utilisation l'échelle de tri FRENCH à partir de cas cliniques.

AS-59

ATELIER SOIGNANTS 59

08:45 - 10:15

TRIAGE DES ENFANTS DANS UN SAU POLYVALENT

Conférenciers : Ludivine NELISSEN (La Louvière, BELGIQUE), Daniele VAN DER ROOST (Bruxelles, BELGIQUE)

Présentation des spécificités pédiatriques et appréhension des difficultés pratiques rencontrées dans l'utilisation des échelles suivantes validées : ETGP canadienne, échelle anglaise de Manchester, Emergency Severity Index américaine, CIMU française.
Identification des critères de gravité spécifiques aux enfants au travers de cas cliniques scorés par ces échelles. Comparaison et discussion avec les participants des résultats des différents scores pour chaque cas clinique.

Salle 353

TV25

OBSTÉTRIQUE POUR LES URGENTISTES

08:45 - 09:00

Conférenciers : Gilles BAGOU (Lyon), Sybille GODDET (Dijon)

Plateau TV

09:00

SIM CUP

SIM CUP

09:00 - 17:30

Conférenciers : Guillem BOUILLEAU (Chinon), Cindy BOUZIN (Châteauroux), Lucie DESMOND (Perpignan), Mohammed EL OUALI (Chateauroux), Sébastien FAUCHER (Perpignan), Céline LEJEUNE (PARIS), Aurélie PIGEON (Châteauroux), Laura RIBARDIÈRE (Châteauroux)

Espace Challenges
et vous Niveau 2

TV26

ECHOGRAPHIE ET ÉDUCATION

09:00 - 09:15

Conférenciers : Richard HOPPMAN (Columbia, ETATS-UNIS), Vicki NOBLE (Boston, ETATS-UNIS), Tomislav PETROVIC (Bobigny), Philippe PÈS (Nantes)

Plateau TV

09:15

CEX-02

CONFÉRENCE EXCEPTIONNELLE 02

09:15 - 10:15

EARLY MANAGEMENT OF ACUTE HEART FAILURE

Modérateurs : Abdo KHOURY (Besançon), Said LARIBI (Tours)
Conférencier : Oscar MIRO (Barcelone, ESPAGNE)

Salle Maillot

ES-06

LES ESSENTIELS N°6

09:15 - 10:15

LA MALADIE DES BOYAUX DE LA TÊTE : AVC

Modérateurs : Marc FREYSZ (DIJON), Patrice SERRE (Bourg-en-Bresse)

- AVC du réveil et présentations atypiques. Guillaume FONS (Paris)

Quelle est l'épidémiologie de ces présentations ? Quelle est la démarche diagnostique et thérapeutique ?

- Gestion de la TA. Thibaud MASIA (Nîmes)

Quels sont les objectifs tensionnels lors d'un AVC ? Conséquences d'une absence de contrôle de la PA ?

- Thrombolyse-thrombectomie. Ludovic LUCAS (Bordeaux)

Quelle est la place respective de la thrombolyse et de la thrombectomie ? Quelles sont les avantages

Salle 242A





URGENCES

13-15 JUIN 2018
PARIS PORTE MAILLOT
PALAIS DES CONGRÈS



Jeu 14 juin

et les limites de ces traitements ?

UT-07

URGENCES TONIC 07

09:15 - 10:15

ALLO, NON MAIS ALLO, QUOI ! – RÉGULATION

Salle 242B

Conférencier : [Karim BOUDENIA](#) (Dijon)

PM13

POSTERS MÉDECINS

09:15 - 10:15

QUALITÉ DE VIE

Modérateur : [Aurélien GUENIN](#) (Bobigny)

● **P104 Etat des lieux des violences envers le personnel des structures d'Urgences des Hauts de France. Etude descriptive, observationnelle, multicentrique, au sein de vingt-trois centres.** [Antoine GODDYN](#) (Mouchin), [Marine VAN BERLEERE](#), [Patrick GOLDSTEIN](#), [Eric WIEL](#), [Ziad KHODR](#), [Nathalie ASSEZ](#)

● **P105 Évaluation de l'échelle cedocs modifiée analysant le niveau de surcharge des structures des urgences.** [Paul-Henri AUBOIROUX](#) (Toulouse), [Sandrine CHARPENTIER](#), [Olivier AZÉMA](#), [Jean-Christophe GALLART](#), [Dominique LAUQUE](#)

● **P106 Qualité de vie au travail chez les professionnels des services d'urgences : enquête multicentrique.** [Audrey MOUKARZEL](#) (Marseille Cedex 5), [Pierre MICHELET](#), [Stéphanie GENTILE](#), [Anne-Claire DURAND](#), [Catherine BOMPARD](#)

Salle 352B-Zone poster 1

● **P107 Charge mentale des médecins régulateurs : faisabilité d'une étude exploratoire à partir de mesures physiologiques électroencéphalographiques.** [Marion PIERSON-MARCHANDISE](#), [Emilie LESIEUR](#) (Amiens Cedex 1), [Ardalan ARAABI](#), [Stéphane DELANAUD](#), [Maxime GIGNON](#), [Laurent BOIDRON](#), [Frédéric TELLIEZ](#), [Christine AMMIRATI](#)

● **P108 La reconversion des médecins urgentistes vers la médecine générale : une étude qualitative.** [Remi PERRIN-BAYARD](#), [Hugo KREBS](#), [Charlotte TURQUAY](#), [Cyrielle FASULA](#) (NIMES), [Pierre-Geraud CLARET](#), [Xavier BOBBIA](#), [Jean Emmanuel DE LA COUSSAYE](#)

● **P109 Profil du personnel atteint du syndrome de l'épuisement professionnel.** [Narjess BEN MBAREK](#), [Fatma HEBAIEB](#), [Raja FADHEL](#) (Zaghuan, Tunisie), [Moez KADDOUR](#), [Khoulood MEKKI](#), [Khaled SAIDI](#), [Fatma SAFI](#), [Imène TALIK](#)

● **P110 Étude des violences exercées envers le personnel soignant dans un service des urgences.** [Nessrine KRICHAH](#), [Elhem MCHIRGUI](#), [Fethi BETTAIEB](#) (Megrine, Tunisie), [Abir HAJ AMOR](#), [Amel HMIDA](#), [Eya JABNOUN](#), [Kamila MEJRI](#), [Ichrak RDHAOUNIA](#)

PM14

POSTERS MÉDECINS

09:15 - 10:15

TOXICOLOGIE

Modérateur : [Papa GUEYE](#) (Fort-de-France)

● **P111 Outils d'évaluation de l'intoxication au CO et prise en charge thérapeutique.** [Sébastien KIRSCH](#) (Strasbourg), [Mickaël FORATO](#), [Pierrick LE BORGNE](#), [Philippe KAUFFMANN](#), [Céline RENFER](#), [Sarah UGÉ](#), [Hervé DELPLANCQ](#), [Pascal BILBAULT](#)

● **P112 Analyse descriptive des effets indésirables médicamenteux recueillis au SAMU : une étude rétrospective de janvier à mars 2015.** [Laure SUIGNARD](#) (Nantes), [Morgane CLAVIER](#), [Benoît VIAULT](#), [Gwenaëlle VEYRAC](#), [Julien MAHE](#), [Antoine ANDRE](#), [Joël JENVRIN](#), [Eric BATARD](#)

● **P113 Evaluation de l'impact de l'alcool dans les chutes, chez les patients âgés de 65 ans et plus, consultant aux urgences dans le cadre de soins primaires.** [Michael REBY](#) (Paris), [Nicolas EMEYRIAT](#), [Pierre GAUTIER-GENTES](#), [Pierre François DESMURE](#), [Christophe CHOQUET](#), [Enrique CASALINO](#)

Salle 352B-Zone poster 2

● **P114 Facteurs de gravité d'un évènement indésirable médicamenteux aux urgences.** [Badra BAHRI](#), [Hamed RYM](#) (Tunis, Tunisie), [Imen MEKKI](#), [Houda NASRI](#), [Mohamed KILANI](#), [Aymen ZOUBLI](#)

● **P115 Profil des patients atteint d'hyperhémèse cannabique aux urgences.** [Julien CHICHE](#) (Saint-Denis), [Bertrand GUIHARD](#), [Emilie STEMPEF](#), [Yves FRANCES](#), [Marc WEBER](#), [Adrien VAGUE](#), [Anthony MOTTÉ](#), [Xavier COMBES](#)





URGENCES

13-15 JUIN 2018

PARIS PORTE MAILLOT
PALAIS DES CONGRÈS



Jeudi 14 juin

- **P116 Intoxication aiguë au methomyl(lannate): profil épidémiologique.** [Asma ALOUI](#) (Tunis, Tunisie), Malek HSOUNA, Othmen KEHILA, Eya AYARI, Nozha BRAHMI
- **P117 Profil épidémiologique et aspects pronostiques lors des intoxications par les pesticides.** Ahmed SOUAYAH, [Bassem CHATBRI](#) (Tunis, Tunisie), Ines CHERMITI, Hanène GHAZALI, Ahlem AZOUZI, Monia NGACH, Sami SOUISSI
- **P118 Intérêt du dosage de la carbamazépinémie au cours de l'intoxication aiguë à la carbamazépine.** Eya AYARI, [Asma ALOUI](#) (Tunis, Tunisie), Malek HSOUNA, Mohamed MEZGHANNI, Nozha BRAHMI
- **P119 Intoxication aiguë à la théophylline : Profil épidémiologique.** Malek HSOUNA, Asma ALOUI, [Nozha BRAHMI](#) (Tunis, Tunisie)

TV60

URGENCES AVC MONOGRAPHIE

09:15 - 09:30

Plateau TV

Conférencier : [Sandrine DELTOUR](#) (PARIS)

09:30

TV27

MORT INOPINÉE DU NOURRISSON :
ÉVOLUTION JURIDIQUE

09:30 - 09:40

Plateau TV

Conférenciers : [Julien NAUD](#) (Bordeaux), [Bernard NEMITZ](#) (Amiens)

09:40

TV28

3 MODES VNI PALLIATIVE, MASQUE, OPTIFLOW : POUR QUI ?

09:40 - 09:50

Plateau TV

Conférencier : [Frédéric ADNET](#) (Bobigny)

09:50

TV36

AUX PETITS OIGNONS : RÉGLAGES DE LA VNI CAS N°2

09:50 - 10:00

Plateau TV

Conférencier : [Maxime MAIGNAN](#) (Grenoble)

10:00

TV29

SIMULATION : PLACE DES PROCHES / VÉCUS DES ACOMPAGNANTS
ANNONCE D'UNE MAUVAISE NOUVELLE

10:00 - 10:15

Plateau TV

Conférenciers : [Guillaume BOUHOURS](#) (Angers), [Jean-Claude GRANRY](#) (Angers)

10:15

TV30

JOURNAL TÉLÉVISÉ

10:15 - 11:00

Plateau TV

- Traumatisé sévère instable. [Pierre BOUZAT](#) (Grenoble), [Delphine GARRIGUE](#) (Lille)
- Early Management of acute heart failure. [Oscar MIRO](#) (Barcelone, ESPAGNE), [Abdo KHOURY](#) (Besançon), [Said LARIBI](#) (Tours)
- Triage IOA. [Perrine BOURSIN](#) (Paris), [Bernard FOEX](#) (Manchester, ROYAUME UNI)

Pause et visite de l'exposition technique

10:20

D7

BAYER HEALTHCARE SAS
LA PLATEFORME ALTO

10:20 - 10:30

Espace expo Côté
Neuilly

Atelier de sensibilisation (ou découverte) des personnels soignants sur l'ETP (Education)





URGENCES

13-15 JUIN 2018
PARIS PORTE MAILLOT
PALAIS DES CONGRÈS



Jeudi 14 juin

Thérapeutique des Patients), les maladies cérébrocardiovasculaires et l'Anticoagulation.

10:30

D8

BEWELLCONNECT

10:30 - 10:40

VISIOCHECK

Station de télémédecine mobile et connectée de moins de 300g « tout en un ». Elle permet de réaliser de façon simple la prise de mesure des constantes vitales (pouls, PA, temp, Sat O2, ECG) et d'assurer une téléconsultation en visioconférence. Dispositif médical de classe IIa, elle a été conçue pour faciliter la pratique médicale quotidienne des professionnels de santé.

Espace expo Côté
Neuilly

10:40

D9

FLOW & CO MEDICAL - EBV

10:40 - 10:50

FLOW & CO MEDICAL - EBV

Système de traçabilité et de géolocalisation dynamique des patients et de leurs effets personnels.

Espace expo Côté
Neuilly

10:50

D10

CLARIUS MOBILE HEALTH EUROPE

10:50 - 11:00

ECHOGAPHE ULTRAPORTABLE SANS FIL (WIRELESS SCANNER)

Espace expo Côté
Neuilly

11:00

EDA-11

ETAT DE L'ART N°11

11:00 - 12:30

CA PART EN VRILLE - TRAUMATISÉ SÉVÈRE INSTABLE SESSION COMMUNE SFMU/SFAR

Modérateurs : Jean-François CIBIEN (Agen), Pierre-Yves GUEUGNIAUD (Lyon)

- Stabilisation hémodynamique préhospitalière. Cédric GANGLOFF (Rennes)

Quel est l'épidémiologie du traumatisé sévère instable? Quels sont les moyens préhospitalier de stabilisation hémodynamique? Comment les hiérarchiser?

- Orientation pré hospitalière. François Dominique KERBAUL (Marseille)

Comment peut on catégoriser les patients traumatisés sévères instables? Comment hiérarchiser les centres hospitaliers selon leurs capacités à prendre en charge ces patients? Comment orienter ces patients en fonction de leur catégorisation et de la hiérarchisation des CH préalablement définis?

- Stabilisation en salle de déchoquage. Delphine GARRIGUE (Lille)

Quels examens diagnostics réaliser en salle de déchoquage? Quelles thérapeutiques mettre en place et comment les hiérarchiser?

- Stratégies interventionnelles. Pierre BOUZAT (Grenoble)

Quels stratégies interventionnelles existent? Quelles en sont les indications respectives ? Comment les hiérarchiser?

Amphi Bleu

ES-17

LES ESSENTIELS N°17

11:00 - 12:30

INTOXIQUÉ ? ET APRÈS ?

Modérateurs : Sébastien BEAUNE (Paris), Arnaud DELAHAYE (Rodez)

Qui screener ? Qui intuber ? Qui suivre ?

- Comas toxiques : qui intuber ? François-Xavier DUCHATEAU (Clichy)

- Quel screening pour quel patient ? Emmanuelle TESSIER (Annecy)

- Les zombies de demain. Nicolas PESCHANSKI (Evreux)

- Aide au sevrage : quelles interventions aux urgences ? Jennifer TRUCHOT (Paris)

Salle Maillot





URGENCES

13-15 JUIN 2018
PARIS PORTE MAILLOT
PALAIS DES CONGRÈS



Jeudi 14 juin

CS-06

CONFÉRENCE SOIGNANTS 06

11:00 - 12:30

RÉGULATION

Modérateurs : [Karinne LE GLOAN](#) (Nantes), [Ludovic RADOU](#) (Le Mans)

- Ambulancier coordinateur au Centre 15 Responsable. [Philippe JOUVAL](#) (Nîmes)

Définir le rôle de l'ambulancier coordinateur concernant l'ambulancier et les modalités de fonctionnement.

Expliquer sa mise en place au sein d'un Centre 15

L'intérêt de ce type de poste au sein d'un Centre 15

- Complémentarité ARM Coordinateur - ARM superviseur. [Aurore LANDEMAINE](#) (Le Mans)

Définir le rôle et missions de l'ARM COO -Superviseur à l'aide du référentiel ARM

Expliquer la mise en place de ces nouveaux rôles au sein d'un centre 15

Retour d'expérience terrain : éléments facilitant et difficultés

- ARM et régulation déportée ARM. [Philippe MURAT](#) (Toulouse)

Expliquer le rôle et mission d'un ARM en régulation déportée (DPS, SSE,PRV ? CUMP, PCO ETC)

Définir le rôle du binôme ARM / DSM , ARM et médecin évacuateur

Définir les besoins en matériels et en ressources humaines pour effectuer une régulation déportée

Indiquer les formations nécessaires

Salle 242A

UT-03

URGENCES TONIC MÉDICO-SOIGNANT 03

11:00 - 12:00

CALMEZ-VOUS ! SÉDATION-CONTENTION CHEZ L'ADULTE

Conférencier : [Anne-Laure FERAL-PIERSSSENS](#) (Paris)



Salle 242B

TRS-02

TABLE RONDE SOIGNANTS N°2

11:00 - 12:30

PLACE DES PROCHES

Modérateurs : [Olivier PICOT](#) (Paris), [Nicolas TERMOZ MASSON](#) (Grenoble)

- Vécu des accompagnants. [Carla DE STEFANO](#) (Paris)

- Place des proches dans le soin Place des proches dans le soin (introduire des solutions). [Mickaël PERCHOC](#) (Mayotte)

Définir la place des proches dans un SAU

Présenter la relation du soignant et des proches

Proposer des axes d'amélioration

- Gestion des proches dépendant pendant les soins. [Cindy JERENT](#) (Paris)

Que faire des proches dépendants :

Présenter les accompagnants dépendants le plus fréquemment rencontrés aux urgences

Présenter les différentes procédures d'accueil

Présenter les différentes solutions pouvant être apportées

Rappeler les réactions immédiates présentées lors des soins en extra hospitalier

Rappeler les réactions des accompagnants lors des soins intra hospitaliers

Expliquer l'intérêt de la présence des accompagnants vis-à-vis du stress post traumatique

Salle 243

TRMS-02

TABLE RONDE MÉDICO-SOIGNANT N°2

11:00 - 12:30

LIMITATION DE SOINS

Modérateurs : [Tahar CHOUIHED](#) (Nancy), [Lionel DEGOMME](#) (Paris)



LES 3 HOPITAUX DE GUYANE RECRUTENT
SUR LE CONGRES URGENCES - STAND n° 84



URGENCES

13-15 JUIN 2018

PARIS PORTE MAILLOT
PALAIS DES CONGRÈS



Jeudi 14 juin

Présenter les spécificités de la mise en pratique de la limitation ou de l'arrêt des traitements et de ses difficultés dans le cadre de l'urgence.

- En pré-hospitalier. [Paul-Georges REUTER](#) (Garches)
- Aux urgences. [Samuel DELERME](#) (Paris)
- Ailleurs dans le monde. [Andréa PENALOZA](#) (Bruxelles, BELGIQUE)
- En pédiatrie. [Robin CREMER](#) (Lille)
- Place du soignant. [Carine GAUFFRIAUD](#) (Paris)

Salle 251

CLM07

COMMUNICATIONS LIBRES MÉDECINS

11:00 - 12:30

DESC

Modérateurs : [Yonathan FREUND](#) (Paris), [Maxime MAIGNAN](#) (Grenoble), [Mathias WARGON](#) (Saint-Denis)

- CP052 Massage cardiaque pédiatrique : quelle technique de compressions thoraciques externes est la mieux réalisée par l'entourage de la victime sur les explications téléphoniques du médecin régulateur du Samu centre 15 ? [Mélanie LACAIZE](#) (La Teste de Buch), [Eric TELLIER](#)
- CP054 Anxiété du patient et de son conjoint lors de son admission dans un service d'urgence. Etude pilote ANXURG. [Carole PAILLY](#) (Rodez), [Charles-Henri HOUZE-CERFON](#), [Vanessa HOUZE-CERFON](#), [Manon HEBRARD](#), [Vincent BOUNES](#)
- CP055 Gestion du risque thromboembolique par les médecins avant un voyage programmé en avion. [Fabien BRIGANT](#) (Paris), [Dominique PATERON](#), [Frédéric LAPOSTOLLE](#)
- CP056 Evaluation des variations des capacités attentionnelles chez les médecins urgentistes au cours de leur plage de travail Projet AttentionED 1. [Cédric GIL JARDINE](#), [Laura BUSCAGLIA](#) (Bordeaux Cedex), [Marion HERVOUIN](#), [Stephanie CALLIGARO](#), [Virginie POSTAL-LE DORSE](#), [Bruno QUINTARD](#), [Cédric LUQUET](#), [Jean-Paul LORENDEAU](#)
- CP057 Évaluation d'une formation courte à l'échographie veineuse quatre points (écho 4P) par les performances diagnostiques dans la suspicion de thrombose veineuse profonde (TVP) des membres inférieurs : étude observationnelle prospective multicentrique. [Julie SÉON](#), [François JAVAUDIN](#) (Nantes Cedex 1), [Philippe PES](#), [Miléna ALLAIN](#), [Karim LAKHSSASSI](#), [Idriss ARNAUDET](#), [Philippe LE CONTE](#)
- CP058 Chanter "Staying Alive" pour masser mieux ? Mythe ou réalité ? Etudes MUSICAR. [Nessrine MARZOUK](#) (Bobigny Cedex), [Jean-Marc AGOSTINUCCI](#), [Philippe BERTRAND](#), [Antoine LESECO](#), [Keneth EPE](#), [Tomislav PETROVIC](#), [Hayatte AKODAD](#), [Frédéric LAPOSTOLLE](#)
- CP059 Impacts de la mise en place du numéro d'appel national de la permanence des soins ambulatoires dans un centre 15. [Hugo DE CARVALHO](#) (Nantes Cedex 1), [Philippe PES](#), [Freddy FOUILLET](#), [Benjamin DISARBOIS](#), [Baptiste DESMORTREUX](#), [François JAVAUDIN](#), [Julien LABADY](#), [Joël JENVRIN](#)

Salle 252A

AMS-29

ATELIER MÉDICO-SOIGNANTS 29

11:00 - 12:30

VENTILATION NON INVASIVE CHEZ L'ENFANT

Conférenciers : [Azzéline AYACHI](#) (Montreuil), [Christophe MILESI](#) (Montpellier), [Odile NOIZET-YVERNEAU](#) (Reims)

Indications et contre-indications de la VNI chez l'enfant, critères de mise en route
Interfaces disponibles, type de respirateur à utiliser, réglages en fonction des pathologies
Surveillance et soins de confort
Orientation de l'enfant
Utilisation au cours d'un transfert médicalisé pédiatrique.

Salle 252B

CLM12

COMMUNICATIONS LIBRES MÉDECIN

11:00 - 12:30

SONDE D'OR



LES 3 HOPITAUX DE GUYANE RECRUTENT
SUR LE CONGRES URGENCES - STAND n° 84



URGENCES

13-15 JUIN 2018

PARIS PORTE MAILLOT
PALAIS DES CONGRÈS



Jeudi 14 juin

Modérateurs : Xavier BOBBIA (Marseille), Frédéric LAPOSTOLLE (Bogigny)

- CP066 Echographie ultra-portable versus échographie portable pour la ponction veineuse profonde, étude pilote prospective. [Adrien CHETIOU](#) (Caveirac), [Thibault MASIA](#), [Pierre-Géraud CLARET](#), [Romain GENRE GRANDPIERRE](#), [Jean-Emmanuel DE LA COUSSAYE](#), [Xavier BOBBIA](#)
- CP067 Utilisation de l'échographie pour le triage de blessés de guerre. [Christophe DUBECQ](#) (Bayonne), [Gabriel MORAND](#), [Paul Vincent MARTIN](#), [Nicolas RIBAUD](#), [Mathieu MERIC](#), [Pierre-Emmanuel COZ](#), [Stéphane TRAVERS](#), [Michel GROUD](#)
- CP068 Performance diagnostique de l'index de collapsibilité de la veine cave inférieure pour orienter vers une insuffisance cardiaque en ventilation spontanée. [Paul-Vincent MARTIN](#) (Clamart), [Anne-Céline MARTIN](#)
- CP069 L'échographie diagnostique préhospitalière modifie-t-elle l'orientation des patients ? Étude de cohorte Échosmur. [Céline ALLIEL](#) (Créteil), [Frédéric GINDRE](#), [Nicolas NAKLÉ](#), [William GOLDMAN](#), [François REVAUX](#), [Julia DYENS](#), [Charlotte CHOLLET-XÉMARD](#), [Mathieu HEIDET](#)
- CP070 performance diagnostique de l'échographie pleuro-pulmonaire dans les hémopneumothorax post traumatiques. [Hichem MAKHLOUFI](#), [Hichem MAKHLOUFI](#) (CONSTANTINE, Algérie)
- CP071 Evaluation du contenu gastrique par échographie avant une sédation analgésie procédurale. [Céline CADUDAL](#) (Montpellier), [Riad JREIGE](#), [Alexandre FLACHER](#), [Olivier VUILLOT](#), [Bruno LEHODEY](#), [Emmanuel GUEDJ](#), [Richard DUMONT](#), [Mustapha SEBBANE](#)
- CP072 Intérêt de l'échographie pulmonaire (EP) dans le diagnostic de pneumopathie aiguë communautaire (PAC): étude prospective multicentrique observationnelle. [Estelle BOUCHER](#) (Nantes), [François JAVAUDIN](#), [Julien LE MOULLEC](#), [Nicolas MARJANOVIC](#), [Denis HAROCHE](#), [Philippe LE CONTE](#), [Philippe PES](#)
- CP073 Évaluation hémodynamique de base en échocardiographie trans thoracique au chevet du malade réalisée par l'urgentiste versus cardiologue : étude de concordance . [Mehdi BEN LASSOUED](#) (Tunis, Tunisie), [Rim HAMMAMI](#), [Maher ARAFA](#) , [Alaa ZAMMITI](#), [Bassem CHATBRI](#) , [Yosra GUETARI](#), [Mounir HAGGUI](#), [Khaled LAMINE](#)

Salle 253

AMS-53

11:00 - 12:30

ATELIER MÉDICO-SOIGNANTS 53

ATELIER SENSIBILISATION AUX RISQUES NRBC

Conférenciers : [Francis BEGUEC](#) (Paris), [Franck CALAMAI](#) (Paris)

- Prise en charge d'une victime intoxiquée par un toxique de guerre (Neurotoxiques organophosphorés, vésicants, agents cyanés, suffocants) :
 - o Comment identifier le toxique
 - o Principes de prise en charge initiale
- Savoir revêtir une tenue de protection NRBC
- S'entraîner à la réalisation de gestes techniques simples en tenue de protection (intubation, VVP, préparation de drogues)

Salles 221-222-223

CS-03

11:00 - 12:30

CONFÉRENCE SOIGNANTS 03

ET LÀ, ON FAIT QUOI ?

Modérateurs : [Yann JAOUEN](#) (Paris), [Caroline VAREILLE](#) (Paris)

- Mineur Isolé étranger. [Audrey ALEXIS](#) (Paris)
 - Définir la notion de mineur étranger
 - Présenter les pathologies les plus fréquentes
 - Que faire au moment de la sortie des urgences adultes
- Décompensation psychiatriques des non observances des traitements. [Marine QUERARD](#) (Paris)
 - Présenter le patient précaire en rupture de traitement psychiatrique (causes et conséquences)
 - Présenter les solutions apportées aux urgences
 - Proposer des axes d'amélioration
- L'appel Social au centre 15 et sa régulation. [Eric PERRET](#) (Annecy), [Eddy BENOIT](#) (Annecy)
 - Epidémiologie
 - Répérage d'une détresse sociale.
 - Orientation des appels et des appelants

Amphi Bordeaux





Jeudi 14 juin

ATW03

11:00 - 12:30

ATELIER MÉDECINS WINFOCUS N°3

ECHOGRAPHIE PROCÉDURALE (PONCTIONS VEINEUSES... ET AU-DELÀ !) (TOUT PUBLIC)

Salle 341

Conférenciers : [Idriss ARNAUDET](#) (Nantes), [Hervé DUGA](#) (Lille), [Guy MAZAIRAC](#) (Libramont, BELGIQUE), [Grégorie ROMERO DE AVILA](#) (Châtellerauld)

CM01 WF

11:00 - 12:30

CONFÉRENCE MÉDECINS WINFOCUS / SFMU 01

COMMENT SE FORMER À L'ÉCHOGRAPHIE CLINIQUE?

Salle 342A

Modérateurs : [Jeannot SCHMIDT](#) (Clermont-Ferrand), [Karim TAZAROURTE](#) (Lyon)

- Formation initiale. [Richard HOPPMAN](#) (Columbia, ETATS-UNIS)
- Formation courte. [Tomislav PETROVIC](#) (Bobigny)
- Formation longue. [Philippe LE CONTE](#) (Nantes)

AMS-69B

11:00 - 12:30

ATELIER MÉDICO-SOIGNANT N°69B

FRENCH, DE LA THÉORIE À LA PRATIQUE

Salle 352A

Conférenciers : [Sandra BERNARD](#) (Mantes-la-Jolie), [Sybille GODDET](#) (Dijon), [Catherine PRADEAU](#) (Bordeaux), [Patrice SERRE](#) (Bourg-en-Bresse)

- Faire le point sur le tri, son déroulement, le questionnement (3Q2C).
- Connaitre l'échelle de tri FRENCH, sa construction, les modalités de son utilisation.
- Mettre en pratique l'utilisation l'échelle de tri FRENCH à partir de cas cliniques.

PM15

11:00 - 12:00

POSTERS MÉDECINS

PÉDIATRIE

Modérateur : [Caroline TELION](#) (Paris)

- **P120 Intérêt de l'analyse des dérivés capillaires chez les enfants admis aux Urgences pédiatriques pour intoxication accidentelle au cannabis.** [Mathilde LE BRETON](#) (Toulouse), [Camille BRÉHIN](#), [Caroline CORTEY](#), [Céline MARECHAL](#), [Souleiman EL BALKHI](#), [Nicolas FRANCHITTO](#), [Isabelle CLAUDET](#)
- **P121 Parcours de soins, urgences pédiatriques et maladies rares (étude puma).** [Marilyn FUGER](#), [Dawei YANG](#), [Gérard CHÉRON](#), [Francois ANGOULVANT](#) (Paris)
- **P122 Epidémiologie des boïteries de l'enfant de moins de 11 ans aux urgences pédiatriques.** [Elodie MEJEAN](#) (Boulogne-Billancourt), [Andreea VALEAN](#), [Myriam BONNEFOY](#), [Bertrand CHEVALLIER](#), [Valérie SOUSSAN-BANINI](#)
- **P123 Patients non-urgent dans les services d'urgence pédiatrique : validation d'une estimation à partir des Résumés de Passages aux Urgence.** [Guilhem NOEL](#) (Hyères), [Charlotte REBELLE](#), [Camille RAVEL](#), [Magalie GUARELLA](#), [Diego URBINA](#), [Jean Christophe DUBUS](#), [Philippe MINODIER](#), [Gilles VIUDES](#)
- **P124 Evaluation de la connaissance des médecins urgentistes pré hospitalier sur la prise en charge d'un nouveau-né à la naissance avec un défaut d'adaptation à la vie extra-utérine.** [Anaïs CLEMENCOT](#) (Mey), [Sabine LEMOINE](#), [Anne MEYRIEUX](#), [Romain GRAVIER](#), [Lucas BALIVIERA](#), [Thomas SCHNEIDER](#), [Frédérique BRICHE](#), [Philippe SATTONNET](#)
- **P125 Etude des critères cliniques prédictifs d'infection ostéo-articulaire dans les boïteries aiguës non traumatiques de l'enfant.** [Gaëlle RAISIN](#) (BRON), [Anne-Karine CORREARD-DARNE](#)
- **P126 Noyade de l'enfant en zone urbaine : étude observationnelle rétrospective.** [Frédérique BRICHE](#) (Paris), [Sabine LEMOINE](#), [Daniel JOST](#), [Vincent LANOE](#), [Michel BIGNAND](#), [Jean Pierre TOURTIER](#)
- **P127 Evaluation de l'intubation des enfants par les équipes d'un SMUR polyvalent.** [Elodie HONOLD](#) (Le Chesnay), [Corinne PRUD'HOMME](#), [Sophie FAILLE](#), [Sophie PARISSÉ](#), [Clothilde MARTIN](#), [Laurence BERTON](#), [Yves LAMBERT](#), [Olivier RICHARD](#)

Salle 352B-Zone poster 1





URGENCES

13-15 JUIN 2018
PARIS PORTE MAILLOT
PALAIS DES CONGRÈS



Jeudi 14 juin

PM16

POSTERS MÉDECINS

11:00 - 12:00

INFECTIOLOGIE

Modérateur : [Guillaume VALDENNAIRE](#) (Bordeaux)

- **P128** Evaluation de l'application des recommandations de la Surviving Sepsis Campaign 2012 aux urgences de notre CH. [Quentin MORISOT](#) (Roubaix), [Antoine DEPELCHIN](#), [Carole GODESENCE](#), [Eric PR WIEL](#)
- **P129** Arthrite septique: évaluation rétrospective aux urgences et proposition d'un protocole de prise en charge. [Sébastien KIRSCH](#) (Strasbourg), [Philippe KAUFFMANN](#), [Mickael FORATO](#), [Elena Laura LEMAITRE](#), [Claude GERONIMUS](#), [Sarah UGÉ](#), [Pierrick LE BORGNE](#), [Pascal BILBAULT](#)
- **P130** Facteurs pronostics chez les sujets bactériémiques des urgences. [Sebastien BEROUJ](#) (LYON), [Stanislas LEDOCHOWSKI](#), [Fabien SUBTIL](#), [Pascal SEVE](#), [Arnaud FRIGGERI](#)
- **P131** Prise en charge des pyélonéphrites aiguës simples de l'adulte dans un centre hospitalier du nord, pratiques professionnelles comparées aux recommandations. [Romain LECOMTE](#) (Cambrai), [Marie GOLASOWSKI](#), [Younes OUYACHCHI](#), [Eric WIEL](#)
- **P132** Remplissage vasculaire pré hospitalier des états de choc septiques. [Romain JOUFFROY](#) (Paris), [Anastasia SAADE](#), [Maryline HALTER](#), [Pascal PHILIPPE](#), [Pierre CARLI](#), [Benoit VIVIEN](#)
- **P133** Modifications des filières de soins et impact sur la mortalité des soins ambulatoires proposés aux cas de paludisme d'importation en France. [Enrique CASALINO](#) (Paris), [Aurélie ETIENNE](#), [France MENTRÉ](#), [Sandrine HOUZE](#)
- **P134** Impact des anti-inflammatoires dans la survenue des complications locorégionales des angines. [Bérengère SONNIER](#) (Lyon), [Djamila RERBAL](#), [Karim TAZAROURTE](#)
- **P135** Evaluation des coûts liés à la prise en charge des patients suspects de grippe aux urgences et à l'hôpital. Etude des coûts réels et par modélisation des coûts des stratégies de prise en charge. [Donia BOUZID](#), [Stephanie ANTONIOL](#), [Aiham GHAZALI](#), [Philippe KENWAY](#), [Romain HELLMANN](#), [Christophe CHOQUET](#), [Enrique CASALINO](#) (Paris)

Salle 352B-Zone poster 2

AS-62

ATELIER SOIGNANTS 62

11:00 - 12:30

COMMENT DONNER UN FEED BACK EFFICACE LORS D'UN DÉBRIEFING ? APPLICATION EN SIMULATION ET EN SUPERVISION CLINIQUE.

Conférenciers : [Yolande FLOCH](#) (Saint-Brieuc), [Morgan JAFFRELOT](#) (Brest)

En pratique clinique ou lors d'une simulation les soignants sont fréquemment confrontés à la supervision de stagiaires. Lors de l'atelier, les participants seront amenés à analyser des situations de débriefing afin d'identifier les caractéristiques d'un feed back efficace.

A l'issue de l'atelier ils devraient être en mesure de préparer un feedback, de choisir les objectifs à discuter avec les stagiaires, et d'adopter un comportement pour faciliter les apprentissages.

Salle 353

TV31

L'ENFANT « GRAVE-MALADE » :

11:00 - 11:15

IDENTIFICATION, TRIAGE DES ENFANTS DANS UN SAU POLYVALENT.

Conférencier : [Daniele VAN DER ROOST](#) (Bruxelles, BELGIQUE)

Plateau TV

BN03

BREAKINGS NEWS

11:00 - 12:30

APRÈS LA TEMPÊTE : COMMENT AMÉLIORER LA COMMUNICATION EN RÉGULATION

Modérateur : [Jean-Emmanuel DE LA COUSSAYE](#) (Nîmes)

- Comment améliorer la communication ? [François BRAUN](#) (Metz)
- Optimiser la prise de décision en urgence. [Thierry PELACCIA](#) (Strasbourg)
- Optimiser la formation des ARM. [Christine AMMIRATI](#) (Amiens)

Salle 241





URGENCES

13-15 JUIN 2018
PARIS PORTE MAILLOT
PALAIS DES CONGRÈS



Jeudi 14 juin

- Ecouter et communiquer les bandes d'enregistrement. A qui ? Quand ? Comment ? [Bernard NEMITZ](#) (Amiens)
- Former et intégrer les DES. [Vincent BOUNES](#) (Toulouse)

AS-61B

ATELIER SOIGNANTS 61B

11:00 - 12:30

SIMULATION DE CONDUITE EN SITUATION D'URGENCE

Conférenciers : [Marc BODSON](#) (Trappes), [Bruno GARRIGUE](#) (Corbeil-Essonnes), [Didier GRANDIN](#) (Corbeil-Essonnes), [Marjorie GRANDIN](#) (Paris), [Stéphane GRESSIN](#) (Trappes), [Olivier TORCHE](#) (Paris)

Village SFMU

Rappeler les bases de législation en matière de formation à la conduite des Ambulanciers SMUR.
Appréhender sur simulateur réaliste différentes situations accidentogènes en conduite d'urgence.
Réaliser une analyse des pratiques et apporter des pistes d'amélioration pour renforcer la sécurité.
ATELIER OUVERT PRINCIPALEMENT AUX AMBULANCIERS

11:15

TV32

INTERVENTION SMUR : QUEL VECTEUR ? CAHIER DE CHARGES

11:15 - 11:30

Plateau TV

Conférenciers : [Jean-Baptiste MAGNIN](#) (Brest), [Nicolas MASSON](#) (Le Mans)

11:30

TV33

COMPRENDRE L'HÉMODYNAMIQUE : LES CONCEPTS

11:30 - 11:40

Plateau TV

Conférencier : [Laurent MULLER](#) (Nîmes)

11:40

TV34

LA RECHERCHE PARAMÉDICALE

11:40 - 11:55

Plateau TV

Conférenciers : [Perrine BOURSIN](#) (Paris), [Bruno GARRIGUE](#) (Corbeil-Essonnes),
[Nicolas MARJANOVIC](#) (Poitiers)

12:00

BN01

BREAKINGS NEWS

12:00 - 13:00

PRATIQUES AVANCÉES POUR L'IDE AUX URGENCES

Modérateur : [Delphine HUGENSCHMITT](#) (Lyon)

Salle 242B

- Apports des pratiques avancées en médecine d'urgence. [Alain DESBOUCHAGES](#) (Toulouse)
- Expérience suisse. [Abdel-Aziz MOUDJED](#) (Nancy)
- Evaluation par l'infirmière en psychiatrie. [Tamara VERNET](#) (Lyon)

PM17

POSTERS MÉDECINS

12:00 - 13:00

RÉGULATION & PDSA

Modérateur : [Philippe DREYFUS](#) (Dijon)

- P145 Pourquoi faudrait-il conserver 10 ans les enregistrements des appels aux SAMU-centres-15 ?
[Gilles BAGOU](#) (Lyon), [Arnaud BERTHIER](#)
- P146 Devenir des patients ayant bénéficié d'un conseil médical en nuit profonde par la régulation de médecine libérale au sein d'un samu-centre 15. [Emmanuel BLOTTIAUX](#) (Poitiers), [Thomas VRIGNAUD](#),
[Marie DUBOCAGE](#), [Jérémy GUÉNÉZAN](#), [Olivier MIMOZ](#)
- P147 Evaluation de la mise en place du couplage permanence de soins ambulatoire et aide médicale urgente en zone sous-dotée. [Antoine LABOUZE](#) (Montpellier), [Elodie MIARD](#)



**LES 3 HOPITAUX DE GUYANE RECRUTENT
SUR LE CONGRES URGENCES - STAND n° 84**



URGENCES

13-15 JUIN 2018
PARIS PORTE MAILLOT
PALAIS DES CONGRÈS



Jeudi 14 juin

- **P148 Étude des appels SAMU pour convulsions fébriles chez l'enfant et création d'un outil d'aide à la régulation.** [Julia SCHICK](#) (Tours), [Jean François BODIN](#), [Saïd LARIBI](#)
- **P149 Devenir des patients âgés ayant nécessité un relevage sans transport à l'hôpital.** [Pierre DENEAU](#) (Chambray-les-Tours), [Christophe SAVIO](#), [Saïd LARIBI](#)
- **P150 Visites des médecins PDSA : facteurs associés à une moins bonne qualité de remplissage du dossier de régulation médicale au Centre15. Etude transversal QUALITRIAGE.** [Matthieu HEIDET](#) (Créteil), [Florence CANOUI-POITRINE](#), [François REVAUX](#), [Thomas PERENNOU](#), [Maeva BERTIN](#), [Eric LECARPENTIER](#), [Julien VAUX](#), [Jean MARTY](#)
- **P151 Décision d'envoi d'Ambulance Privée (AP) depuis le CRRA : quels sont les facteurs déterminants ?** [Mathias HUITOREL](#) (Vanves), [Alexandre RAT](#), [Sebastien COLET](#), [Alain-Gil MPELA](#), [Emmanuel ROUSSEAU](#), [Pierre MAUGER](#), [Nicolas BRIOLE](#), [François DOLVECK](#)
- **P152 Impact du type de garde médicale sur le taux d'hospitalisation des résidents d'EHPAD après appel au centre 15.** [Aurélié LEIBOLD](#) (La Tronche), [Damien VIGLINO](#), [Sarah OTTAVIANO](#), [Gery BINAULT](#), [Guillaume DEBATY](#)
- **P153 Accès au dossier médical du patient depuis la régulation : une étude préliminaire.** [Paul-Georges REUTER](#) (Garches), [Guillaume DOUGE](#), [Laurent TRELUYER](#), [Cécilia CHAILLOUX](#), [Gaelle LEBAIL](#), [Julien CHAHUNEAU](#), [Jérémy BOUTET](#), [Thomas LOEB](#)

Salle 352B-Zone
poster 1

PM018

12:00 - 13:00

POSTERS MÉDECINS QUALITÉ URGENCES

Modérateur : [Julie GRENET](#) (Boulogne-Billancourt)

- **P136 Comparaison entre attentes et prise en charge réelle chez les patients consultant aux urgences: impact sur la satisfaction.** [Sarah UGÉ](#) (Strasbourg Cedex), [Vincent SCHILT](#), [Claire KAM](#), [Elena Laura LEMAITRE](#), [Tiffany SCHILT](#), [Céline RENFER](#), [Pierrick LE BORGNE](#), [Pascal BILBAULT](#)
- **P137 Audit des réclamations dans le cadre d'une démarche qualité d'un service d'accueil des urgences.** [Désiré HENRY](#) (Niort), [Mathieu VIOLEAU](#)
- **P138 Urgences en médecine générale et médecine générale aux urgences, mêmes patients ?** [Marc VRANCKX](#) (Charleroi, Belgique), [Ibrahim MURILLO](#)
- **P139 Transfert de patients dans le contexte d'un déménagement hospitalier : la vision de l'urgentiste.** [Edouard HOSTEN](#) (Bruxelles, Belgique), [Philippe EL HADDAD](#), [Carnot TANIE TALOM](#), [Daniel DE BACKER](#), [Armel LUVUMBU](#), [Timmerman VÉRONIQUE](#), [Joe KADOU](#)
- **P140 Prise en charge des patients de la filière courte à l'unité d'accueil-Triage et Orientation : Aide ou conflit d'intérêt ?** [Mounir HAGUI](#) (Tunis, Tunisie), [Olfa DJEBBI](#), [Mehdi BEN LASSOUED](#), [Khaled LAMINE](#)
- **P141 Revues de morbidité-mortalité, modalités de fonctionnement: une étude observationnelle rétrospective multicentrique.** [Margaux DUMONT](#) (Paris), [Pierre HAUSFATER](#), [Anne-Laure PHILIPPON](#), [Hélène GOULET](#), [Vanina VALLI](#), [Marie-Caroline RICHARD](#), [Yonathan FREUND](#)
- **P142 L'impact de la présence d'un médecin d'accueil sur la prise en charge des patients aux urgences.** [Hakim SLIMANI](#), [Charles Eric LAVOIGNET](#) (Trevenans), [Sylvère HUGONNOT](#), [Yannik JAQUIER](#), [Joffrey BIDOIRE](#), [Oriane GUILLOT](#), [Luc SENGLER](#)
- **P143 Réadmissions : actualité dans les services d'urgence.** [Lionel NAKAD](#) (Créteil)
- **P144 Implantation de transmission formalisée : management du changement par sensibilisation au risque patient.** [Griselda RAZAFIMANANTSOA](#) (Angers), [Patrick MIROUX](#), [Bruno CARNEIRO](#), [Catherine GUILLAMET](#), [Sylvie PRIEUR](#), [Hélène GAIGNARD](#)

Salle 352B-Zone
poster 2

TV61

12:00 - 12:15

INTERVIEW SCIENTIFIQUE NOMADEEC

MISE EN PLACE DE LA TÉLÉ-RÉGULATION DANS SON CRRA ET RETEX PAR LE SAMU 86

Conférencier : [Henri DELELIS FANIEN](#) (POITIERS)

Plateau TV



LES 3 HOPITAUX DE GUYANE RECRUTENT
SUR LE CONGRES URGENCES - STAND n° 84



URGENCES

13-15 JUIN 2018
PARIS PORTE MAILLOT
PALAIS DES CONGRÈS



Jeudi 14 juin

12:20 **TV62** TRIBUNE INNOVATION GROUPE 9 ACADEMY
12:20 - 12:30 **SE PROTÉGER CONTRE L'AGRESSIVITÉ**

Plateau TV

12:30 **AG WF** ASSEMBLÉE GÉNÉRALE WINFOCUS
12:30 - 14:00

Salle 342A

Pause Visite de l'exposition technique, sessions de l'industrie, consultation libre des e-posters en salle 352

12:40 **D12** DEVINNOVA
12:40 - 12:50 **MYANGEL VITALSIGNS**

Espace expo Côté
Neuilly

Un patch connecté portable pour le suivi des paramètres vitaux.

12:45 **ATD04** ATELIER DÉJEUNER FISHER & PAYKEL HEALTHCARE SAS
12:45 - 13:45 **HAUT DÉBIT NASAL OPTIFLOW AUX URGENCES : MODE PASSAGÈRE OU FUTUR STANDARD ?**

Modérateurs : [Thibaut DESMETTRE](#) (Besançon), [Patrick PLAISANCE](#) (Paris)

- Modalités de mise en oeuvre de l'Optiflow aux urgences. [Dominique SAVARY](#) (Annecy)
- Transport sous Optiflow aux urgences. [Lionel NACE](#) (Nancy)
- Haut Débit Nasal Optiflow versus masque O2 et VNI : en plus ou à la place ? [Pierre MICHELET](#) (Marseille)

Salle 253

ATD05 ATELIER DÉJEUNER ROCHE
12:45 - 13:45 **LA PS-100 POUR LA PRISE EN CHARGE DES TRAUMATISMES CRÂNIENS LÉGERS AUX URGENCES**

Modérateurs : [Patrick RAY](#) (Paris), [Karim TAZAROURTE](#) (Lyon)

- Où en est-on ? [Olivier MIMOZ](#) (Poitiers)
- Perspectives. [Pierre-Géraud CLARET](#) (Nîmes)

Salle 242A

ATD06 ATELIER DÉJEUNER BOEHRINGER INGELHEIM
12:45 - 13:45 **LE PATIENT SOUS AOD AUX URGENCES EN 2018**

Modérateur : [Patrick GOLDSTEIN](#) (Lille)

- AVC sous anticoagulants : recommandations actuelles, nouvelles questions et perspectives. [Didier SMADJA](#) (Corbeil-Essonnes)
- Regard critique de l'urgentiste sur un patient sous AOD : entre approbation et interrogation. [Jeannot SCHMIDT](#) (Clermont-Ferrand)

Salle 243

ATD07 ATELIER DÉJEUNER MUNDIPHARMA
12:45 - 13:45 **SOURIEZ, VOUS AVEZ SOULAGÉ**

Modérateur : [Francis BONNET](#) (Paris)



**LES 3 HOPITAUX DE GUYANE RECRUTENT
SUR LE CONGRES URGENCES - STAND n° 84**



Jeudi 14 juin

Salle 251



- Retours d'expériences dans la prise en charge rapide de la douleur aux urgences. [Maxime MIGNAN](#) (Grenoble), [Frédéric LAPOSTOLLE](#) (Bobigny)
- PenASAP : étude clinique dans la prise en charge de la douleur aux urgences. [Agnès RICARD-HIBON](#) (Pontoise)

ATD08

12:45 - 13:45

• Campagne de communication sur la douleur aux Urgences. [Bruno GARRIGUE](#) (Corbeil-Essonnes)
ATELIER DÉJEUNER ASPEN FRANCE
AU SUJET DE L'ANTICOAGULATION AUX URGENCES

Modérateur : [Pierre-Marie ROY](#) (Angers)

Salle 252A

- Quelle prophylaxie de la MTEV lors des urgences traumatologiques. [Pierre-Marie ROY](#) (Angers)
- Prise en charge d'une Thrombose Veineuse Superficielle aux Urgences. [Laurent BERTOLETTI](#) (Saint-Etienne)
- Se méfier d'une thrombose veineuse sous anticoagulants. [Ismail ELALAMY](#) (Paris)

13:50

TV63

13:50 - 14:00

INTERVIEW SCIENTIFIQUE ROCHE DIAGNOSTICS
INTÉRÊT DE LA S100B DANS LA PRISE EN CHARGE DES TCL AUX URGENCES

Plateau TV

Conférencier : [Karim TAZAROURTE](#) (Lyon)

D13

13:50 - 14:00

EBSCO HEALTH
EVIDENCE-BASED MEDICINE

Espace expo Côté
Neuilly

DynaMed Plus, un outil d'aide à la décision clinique conçu par des médecins pour les médecins afin de réduire le temps de réponse aux questions cliniques.

14:00

EDA-10

14:00 - 15:30

ETAT DE L'ART N°10
AUTOUR DU SCA

Modérateurs : [Meyer ELBAZ](#) (Toulouse), [Patrick GOLDSTEIN](#) (Lille)

Quels sont les principes de la filière de soins du SCA ? Quels sont les traitements du SCA ST + en fonction des stratégies de reperfusion ? Quelles sont les stratégies de reperfusion du SCA ST + ? Comment exclure le diagnostic de SCA ?

Salle Maillot

- Quels traitements en préhospitalier ? [Sandrine CHARPENTIER](#) (Toulouse)
- « Rule out » de la douleur thoracique. [Thomas MOUMNEH](#) (Angers)
- Guidelines SCA ST + 2017 (hors ttt urgence). [Eric BONNEFOY](#) (Lyon)
- Filière de soins du SCA (FAST 2015). [Etienne PUYMIRAT](#) (Paris)

TRS-03

14:00 - 15:30

TABLE RONDE SOIGNANTS N°3
LA FORMATION DES PARAMÉDICAUX EN SERVICES D'URGENCES ET SMUR

Modérateurs : [Magali BISCHOFF](#) (Vienne), [Lionel DEGOMME](#) (Paris)

Objectifs :

- quelles sont les formations existantes : état des lieux, évaluations
- quelles sont les formations d'avenir
- quelle place pour la formation dans l'emploi du temps des paramédicaux

Salle 242A





URGENCES

13-15 JUIN 2018

PARIS PORTE MAILLOT
PALAIS DES CONGRÈS



Jeudi 14 juin

- quelle place pour le DPC

- Les Formations d'Adaptation à l'Emploi IDE SMUR et Ambulancier SMUR / la FGSU. [Hervé WINDELS](#) (Lille)
- La formation par simulation, les ateliers intra service. [Laurence GAMBIER](#) (Amiens)
- les Diplômes Universitaires. [David NAUDIN](#) (Paris)

QZS-02

QUIZZ SOIGNANTS N°2

14:00 - 15:00

LES PIÈGES DU TRI : SAISON 3

Conférenciers : [Théophile BASTIDE](#) (Paris), [Perrine BOURSIN](#) (Paris), [Domitille DEGREGZ](#) (Nantes)

Salle 242B



IFSI

SESSION IFSI

14:00 - 15:30

Modérateurs : [Karine LE GLOAN](#) (Nantes), [Olivier PICOT](#) (Paris)

- La douleur induites par les soins infirmiers. [Nicolas DESVAGES](#) (Paris), [Clémence ROZE](#) (Paris)
- Positionnement d'un étudiant en soins infirmiers lors d'une réanimation. [Elisabeth AGOT](#) (Paris), [Cécile FEND](#) (Paris)
- La mise sous contention. [Melynda ABDERRAHMANE](#) (Corbeil-Essonnes), [Wassila BACHA](#) (Cobeil-Essonnes)
- La sensibilisation des étudiants en soins infirmiers au plan ORSEC par la pratique. [Gilles BALD](#) (Haguenau), [Justine LANNE](#) (Haguenau)
- Les unités de soins intensifs cardiologiques : un lieu de formation des familles aux techniques de réanimation ? [Cyril MONTAGNY](#) (Lyon), [Jérémy GAUQUELIN](#) (Lyon)
- LA SIMULATION EN SOINS D'URGENCE, UNE METHODE PEDAGOGIQUE ET UNE APPROCHE LUDIQUE AU BENEFICE DES ETUDIANTS INFIRMIERS. [Mylene GARDOQUE](#) (Saint Pierre, RÉUNION), [Bertrand LE ROUX](#) (Saint-Pierre)

Salle 243

EDA-14

ETAT DE L'ART N°14

14:00 - 15:30

LE PATIENT XXL

Modérateurs : [Michel GALINSKI](#) (Bordeaux), [Hugues LEFORT](#) (Metz)

Quelles sont les spécificités de prise en charge du patient obèse dans les Structures d'Urgences ?

- Transport et orientation. [Erick CHANZY](#) (Bobigny)
- Gestes techniques (VVP, IOT, ventilation). [Anne-Laure FERAI-PIERSSSENS](#) (Paris)
- Spécificités pharmacologiques. [Christophe BAILLARD](#) (Paris)
- Complications chirurgie bariatrique. [Nicolas REIBEL](#) (Nancy)

Salle 251

VZ-02

VENEZ..

14:00 - 15:30

RENCONTRER LES AUTEURS DE L'ANNÉE

Modérateurs : [Yann-Erick CLAESSENS](#) (Monaco, MONACO), [Frédéric LAPOSTOLLE](#) (Bobigny), [Paul-Georges REUTER](#) (Garches)

Salle 252A



**LES 3 HOPITAUX DE GUYANE RECRUTENT
SUR LE CONGRES URGENCES - STAND n° 84**



URGENCES

13-15 JUIN 2018
PARIS PORTE MAILLOT
PALAIS DES CONGRÈS



Jeudi 14 juin

- comment j'ai publié sur la pratique médicale. [Yonathan FREUND](#) (Paris)
- comment j'ai publié sur la méthodologie/simulation. [Anthony CHAUVIN](#) (Paris)
- comment j'ai publié sur la régulation. [Nicolas JAVAUD](#) (Colombes)
- Comment j'ai publié sur (la "santé mentale") des médecins ? [Carla DE STEFANO](#) (Paris)

AM-13A

14:00 - 15:30

ATELIER MÉDECINS 13A CONTRÔLE DES VOIES AÉRIENNES

Conférenciers : [Christian ERB](#) (Lille), [Cédric GOZE](#) (Valenciennes), [Hervé MENU](#) (Lille), [Eric WIEL](#) (Lille)

Salle 252B

Comprendre l'algorithme de contrôle des voies aériennes en médecine d'urgence, voir pratiquer par un intervenant puis pratiquer sur mannequin les techniques principales utilisées en intubation et contrôle des voies aériennes.

CLS03

14:00 - 15:30

COMMUNICATIONS LIBRES SOIGNANTS PRATIQUE

Modérateurs : [Ludovic RADOU](#) (Le Mans), [Caroline VAREILLE](#) (Paris)

- **CP153 Les cadres de santé exposés à la gestion d'une Situation Sanitaire Exceptionnelle : l'enjeu de la compétence.** [Thibaut STORY](#) (Nîmes Cedex)
- **CP154 ♥ Vaccination antigrippe chez les soignants, sommes-nous bien protégés ?** [Hervé KIRCH](#) (Strasbourg), [Pierrick LE BORGNE](#), [Sophie HATSCH](#), [François LEFEBVRE](#), [Véronique CHRISTIAN](#), [Etienne QUOIRIN](#), [Francis SCHNEIDER](#), [Pascal BILBAULT](#)
- **CP155 Evaluation du ressenti des équipes lors de situation difficile.** [Elodie TRUCHOT](#), [Sophie ZANELLATO](#), [Aurélié GAUDIAU](#) (Chambery), [Pascal USSEGLIO](#), [Joel REY](#)
- **CP156 Enquête sur la pratique des hémocultures par les infirmiers diplômés d'état.** [Barbara ALVES](#) (Paris), [Alison DORNIC](#), [Benoit VIVIEN](#), [Romain JOUFFROY](#)
- **CP157 Simulation : évaluer la qualité du débriefing et les compétences des formateurs.** [Isabelle BORRACCIA](#) (Strasbourg), [Veronique BRUNSTEIN](#)
- **CP158 ♥ Recours à la clause d'urgence pour l'obtention du consentement d'un patient à la recherche paramédicale dans le contexte de l'urgence - Etude HYPOCLAUSE.** [Christel HILAIRE](#) (Bobigny Cedex), [Aubry SAINT-CAST](#), [Valérie MAZUR](#), [Antoine LESECCQ](#), [Alain LOUTREL](#), [Laurianne MICHELLAN](#), [Tomislav PETROVIC](#), [Frédéric LAPOSTOLLE](#)
- **CP159 PARAMédicaux et voie intra-OSseuse : que dit la littérature ? Etude PARNM.OS.** [Aubry SAINT-CAST](#) (Bobigny Cedex), [Charles DURAND](#), [Christel HILAIRE](#), [Antoine LESECCQ](#), [Carla DE STEFANO](#), [Tomislav PETROVIC](#), [Frédéric ADNET](#), [Frédéric LAPOSTOLLE](#)
- **CP160 Evaluation de l'impact de la mise en place d'armoires informatisées sur le prélèvement de médicaments dans un SAU.** [Pauline BURON](#), [Maeva CALOC](#) (Paris), [Ilana FELLOUS](#), [Clémentine LE ROY](#), [Laure DEVILLE](#), [Anne POUESSEL](#), [Olivier PEYRONY](#), [Jean-Paul FONTAINE](#)

Salle 253

AMS-52

14:00 - 15:30

ATELIER MÉDICO-SOIGNANTS 52 ATELIER SIMULATION DAMAGE CONTROL

Conférenciers : [Sébastien BATRANCOURT](#) (Paris), [Benoit FRATTINI](#) (Paris)

Salles 221-222-223

- Savoir aborder une victime blessée par arme à feu ou victime d'explosion
- Acquisition d'une méthode réflexe de prise en charge
- Connaître les objectifs de la prise en charge préhospitalière (première demi-heure)
- Maîtriser les gestes essentiels de damage control (garrots, pansements hémostatiques, exsufflation etc...)
- Prise en charge d'une victime sur mannequin de simulation haute-fidélité





Jeudi 14 juin

EDA-13 ETAT DE L'ART N°13
14:00 - 15:30 **SANS INTUBER...**

Modérateurs : [Xavier COMBES](#) (Saint-Denis-La Réunion), [Damien VIGLINO](#) (Grenoble)

Quelles sont les indications et modalités de la VNI en palliatif ? Existe-t-il des alternatives à l'intubation ? Faut-il intuber tous les arrêts cardiaques ?

- VNI palliative. [François-Xavier DUCHATEAU](#) (Clichy)
- Oxygénation nasale à haut débit. [Alexandre DEMOULE](#) (Paris)
- Au masque. [Frédéric ADNET](#) (Bobigny)

Amphi Bordeaux

ATW04 ATELIER MÉDECINS WINFOCUS N°4
14:00 - 15:30 **ECHO VASCULAIRE (TOUT PUBLIC)**

Conférenciers : [Zak BELKHADIR](#), [Elise CARRIE](#) (Bordeaux), [Hervé DUGA](#) (Lille), [Ramon NOGUÉ](#) (Barcelone, ESPAGNE), [Christophe PERRIER](#) (Clermont-Ferrand)

Salle 341

CM02 WF CONFÉRENCE MÉDECINS WINFOCUS / SFMU 02
14:00 - 15:30 **LES TECHNIQUES D'ÉCHOGRAPHIE CLINIQUE À DÉVELOPPER DANS MON SERVICE**

Modérateurs : [Tomislav PETROVIC](#) (Bobigny), [Philippe PÈS](#) (Nantes)

- Echographie clinique ostéo-tendineuse. [Etienne HINGLAIS](#) (Le Kremlin-Bicêtre)
- Echographie clinique pédiatrique ? [Pascale PLAQUET](#) (Amiens)
- Echographie diaphragmatique. [Xavier BOBBIA](#) (Marseille)
- Ponction : il n'y a que les accès vasculaires ? [Frédéric ROUYER](#) (Genève, SUISSE)

Salle 342A

AMS ARM 65 ATELIER MÉDICO-SOIGNANTS ARM 65
14:00 - 15:30 **BIOSTATS POUR LES NULS "COCHRANE PRE-HOSPITAL AND EMERGENCY CARE"**

Conférenciers : [Patricia JABRE](#) (Paris), [Andréa PENALOZA](#) (Bruxelles, BELGIQUE)

- Choisir le test statistique adéquat
- Mener tout seul des analyses statistiques simples

Salle 342B

AMS-34 ATELIER MÉDICO-SOIGNANTS 34
14:00 - 15:30 **LA VIOLENCE AUX URGENCES GÉNÉRALES OU PSYCHIATRIQUES : COMMENT COMMUNIQUER, PLACE DE L'ENTOURAGE, GESTION DE L'ATTENTE, DEVOIR D'INFORMATION, SECRET PROFESSIONNEL**

Conférenciers : [Marie-Noël AUBERT NOIROT](#) (Poitiers), [Mathias WOHL](#) (Paris)

- A partir de situations cliniques concrètes et échanges avec les participants :
- Aux urgences générales, repérer les situations à risque de violence. Définir la personne de confiance et son rôle. Comment impliquer l'entourage dans une prise en charge. Quel devoir d'information ? Quel secret professionnel ?
- En situation psychiatrique, peut-on éviter la sédation contention ? Connaître la place du tiers dans les situations de soins sous contrainte. Quelles sont les informations communicables ?

Salle 343

AMS-40 ATELIER MÉDICO-SOIGNANTS 40
14:00 - 15:30 **ÉVALUATION DE LA DOULEUR DE L'ENFANT EN URGENCE**

Conférenciers : [Elisabeth FOURNIER-CHARRIÈRE](#) (Paris), [Bénédicte LOMBART](#) (Paris)





Jeudi 14 juin

Salle 352A

Apprendre à reconnaître et évaluer la douleur chez l'enfant quelle que soit la situation d'urgence, à instituer une relation apaisante. Apprendre à identifier la douleur derrière des cris ou derrière une apathie, une prostration, signes trompeurs.
Apprentissage de la cotation avec l'échelle de douleur de l'enfant EVENDOL : cotation interactive sur vidéos (support DVD).
Discussion sur les difficultés, sur cotation, sous cotation, obstacles.

PM19

POSTERS MÉDECINS

14:00 - 15:00

COAGULATION

Modérateur : [Cédric GANGLOFF](#) (Rennes)

- **P154 Comparaison du risque hémorragique des admis dans un service d'urgence sous Anti-vitamines K vs Anticoagulant Oraux directs admis dans un service d'urgence.** [Pierre-Henri BEAL](#) (Clermont-Ferrand), [Farès MOUSTAFA](#), [Céline LAMBERT](#), [Vincent MARQUET](#), [Marine MONDET](#), [Marie VALETTE](#), [Julien RACONNAT](#), [Jeannot SCHMIDT](#)
- **P155 Identification des freins à la prise en charge ambulatoire de l'embolie pulmonaire à faible risque de mortalité au sein du service d'accueil des urgences d'un CHU.** [Sam VIDAL](#) (Nice Cedex 1), [Nicolas EMEYRIAT](#), [Jennifer MAUPAS](#), [Jacques LEVRAUT](#)
- **P156 Les patients sous antiagrégant plaquettaire (AAP) ont-ils un risque de lésion cérébrale hémorragique en cas de traumatisme crânien léger (TCL) ?** [Tacquet CLÉMENT](#) (Elbeuf Cedex), [Mégane CHAPIN](#), [Anne Sophie PARENTY-LECLERC](#), [Laura SEYRAT](#), [Luc-Marie JOLY](#)
- **P157 La fibrillation auriculaire aux urgences : aspects épidémiocliniques et pronostiques.** [Wided DAROUICH](#), [Hanan GHAZALI](#) (Ben Arous, Tunisie), [Ahmed SOUYAH](#), [Ines CHERMITI](#), [Asma ALOUI](#), [Sawsen CHIBOUB](#), [Mohamed MGUIDICH](#), [Sami SOUISSI](#)
- **P158 Evaluation de la prise en charge ambulatoire des patients porteurs d'une embolie pulmonaire à bas risque diagnostiquée aux urgences.** [Guillaume POUZET](#) (Chambéry), [Elophé DUBIE](#), [Claire MORVAN](#), [Loïc BELLE](#), [Patrick LESAGE](#)
- **P159 Surdosage en anti vitamine k : particularités chez le sujet âgé.** [Hamed RYM](#) (Tunis, Tunisie), [Badra BAHRI](#), [Imen MEKKI](#), [Houssein AOUNI](#), [Maroua MABROUK](#), [Ayman ZOUBLI](#)
- **P160 Prise en charge des patients admis pour surdosage en anti-vitamine K aux urgences.** [Ines CHERMITI](#), [Bassem CHATBRI](#) (Tunis, Tunisie), [Hela BEN TURKIA](#), [Hanène GHAZALI](#), [Saoussen CHIBOUB](#), [Najla EL HANI](#), [Sami SOUISSI](#)
- **P161 Intérêt de l'administration pré-hospitalière de plasma lyophilisé pour prévenir ou traiter la coagulopathie associée au choc hémorragique post-traumatique.** [Daniel JOST](#) (Paris), [Sabine LEMOINE](#), [Olga MAURIN](#), [Clément DERKENNE](#), [Maëlle DELACOTE](#), [Michel BIGNAND](#), [Anne SAILLIOL](#), [Jean-Pierre TOURTIER](#)
- **P162 Évaluation d'un outil d'aide à l'éducation thérapeutique destiné aux patients sous anti-vitamine K et adapté aux Urgences.** [Nourelhouda NOUIRA](#) (La Marsa, Tunisie), [Marouane KHIARI](#), [Wiem DEMNI](#), [Ines BEN BELGACEM](#), [Amira LAHOUEGUE](#), [Ibtissem KALLEL](#), [Monia BOUSSEN](#), [Maamoun BEN CHEIKH](#)

Salle 352B-Zone
poster 1

PM20

POSTERS MÉDECINS

14:00 - 15:00

IMAGERIE

Modérateur : [Emgan QUERELLOU](#) (Brest)

- **P163 Apport de l'échographie dans des pathologies ciblées sur le temps d'orientation des malades dans un service d'urgence.** [Oscar THABOUILLOT](#) (Saint-Mandé), [Nicolas CAZES](#), [Pierre PERRIER](#), [Jérôme LEYRAL](#)
- **P164 Evaluation de l'apprentissage de l'échographie veineuse du membre inférieur "e;4 points"e; dans un service d'accueil des urgences.** [Axelle CHANSAC](#) (CUCQ), [Mathieu BAILLY](#), [Bertrand GARAS](#), [Jean Philippe KAHN](#), [Eric WIEL](#)
- **P165 Facteurs prédictifs d'un scanner normal, chez des patients adultes consultant aux urgences pour douleur abdominale aiguë non traumatique.** [Christian KASSASSEYA](#) (Créteil Cedex)





Jeudi 14 juin

- P166 Concordance des images échographiques pleuropulmonaires et radiographiques thoraciques des patients de plus de 65 ans admis pour dyspnée aux urgences. [Lucie CROZATIER](#) (Cahors), [Mathieu OBERLIN](#)
- P167 Etude de faisabilité et d'évaluation de l'apport de l'échocardiographie pratiquée en première intention par les urgentistes. [Paul-Vincent MARTIN](#) (Clamart), [Jacques FOGELMAN](#), [Antonin SABETTA](#), [Sylvain HALLAIS](#), [Anne-Céline MARTIN](#)
- P168 Etude descriptive: les demandes de scanners aux urgences. [Vera HEYER](#) (Marseille)
- P169 Evaluation de l'intérêt diagnostique du couplage systématique d'une échographie pulmonaire et d'une échocardiographie transthoracique dans les dyspnées aux urgences. [Paul-Vincent MARTIN](#) (Clamart), [Jérôme STEPHAN](#), [Sylvain HALLAIS](#), [Anne-Céline MARTIN](#)
- P170 Evaluation de l'impact clinique de la tomodensitométrie thoracique ultra low dose chez les patients dyspnéiques fébriles au service d'accueil des urgences. [Aurelien BOISNARD](#) (Nîmes), [Ludivine TENDRON](#), [Remi PERRIN-BAYARD](#), [Hugo KREBS](#), [Pierre-Geraud CLARET](#), [Xavier BOBBIA](#), [Jean Emmanuel DE LA COUSSAYE](#)
- P171 Pertinence des examens d'imagerie en cas de vertige aux urgences. [Clémence DUPERRET](#) (Lannion), [Elena-Laura LEMAITRE](#), [Celine BENFER](#), [Sarah UGE](#), [Pierrick LE BORGNE](#), [Bilbault PASCAL](#)

Salle 352B-Zone
poster 2

AMS ARM 63

14:00 - 15:30

ATELIER MÉDICO-SOIGNANTS ARM 63

GESTION TÉLÉPHONIQUE D'UNE URGENGE CARDIOLOGIQUE

Conférenciers : [Sabrina HAMZAOU](#) (Lagny Le sec), [Igor OUSS](#) (Bobigny)

Conduire un interrogatoire performant dans les situations cardiologiques, en particulier les malaises et les syndromes coronariens aigus. Prendre en compte les particularités relationnelles de l'appelant pour favoriser le recueil de la sémiologie afin d'identifier les situations d'urgence et d'appliquer la décision optimale.

L'atelier sera conduit sur des simulations d'appels par un acteur. Les appels seront pris en charge par les auditeurs, séquencés, argumentés par le groupe. Enfin les experts théoriseront les aspects de communication interpersonnelle et en parallèle les items sémiologiques et les décisions.

Salle 353

TV35

14:00 - 14:45

BREAKING NEWS : RECOMMANDATIONS FACE À UN DÉCÈS

(TITRE DE L'OUVRAGE)

Conférenciers : [Jean-Louis CHABERNAUD](#) (Clamart), [Bruno GARRIGUE](#) (Corbeil-Essonnes), [Delphine HUGENSCHMITT](#) (Lyon), [Muriel VERGNE](#) (Toulon)

Plateau TV

14:45

TV64

14:45 - 14:55

INTERVIEW SCIENTIFIQUE MUNDIPHARMA

DU NOUVEAU DANS LA PRISE EN CHARGE DE LA DOULEUR AUX URGENCES

Conférencier : [Virginie LVOVSCHI](#) (Rouen)

Plateau TV

15:00

QZ-01

15:00 - 16:00

QUIZZ MÉDECIN N°01

INTERPRÉTATION DES GAZ DU SANG

Conférencier : [Jacques LEVRAUT](#) (Nice)

Salle 242B

TV73

15:00 - 15:10

RFE ASTHME

Conférencier : [Philippe LE CONTE](#) (Nantes)

Plateau TV

15:10

TV37

15:10 - 15:30

SESSION COMMUNE SFMU/CARUM

SEUL AU MONDE - URGENCES TRAUMATOLOGIQUES EN SITUATION D'ISOLEMENT

Plateau TV



URGENCES

13-15 JUIN 2018

PARIS PORTE MAILLOT
PALAIS DES CONGRÈS



Jeudi 14 juin

Conférenciers : [Christophe DUBECQ](#) (Bayonne), [Dominique SAVARY](#) (Annecy)

15:30 **TV38** JOURNAL TÉLÉVISÉ
15:30 - 16:00

- Gestion de flux. [Olivier PICOT](#) (Paris), [Eric REVUE](#) (Paris), [Olivier MIMOZ](#) (Poitiers)
- Comment bien réguler. [Patrick GOLDSTEIN](#) (Lille), [Marc GIROUD](#) (CERGY PONTOISE)
- Autour du SCA. [Eric BONNEFOY](#) (Lyon), [Sandrine CHARPENTIER](#) (Toulouse)

Plateau TV

PAUSE DE 15H30 - 16H00

Pause et visite de l'exposition technique

D11 PHILIPS
15:30 - 15:40 **PHILIPS LUMIFY POWERED BY REACTS**

Avec Reacts, l'échographe clinique Ultra Mobile Philips Lumify devient la première plateforme de télé-ultrasons capable de connecter les professionnels de santé comme jamais !

Espace expo Côté
Neuilly

15:40 **D14** HORS DE CONFLIT
15:40 - 15:50 **SELF DÉFENSE**

Apprentissage de la Self défense par le Krav Maga. Acquisition rapide des gestes de défense. Apprendre à gérer des situations difficiles. S'adapter et réagir.

Espace expo Côté
Neuilly

15:50 **D15** DOPLR WATCH
15:50 - 16:00 **MONTRE PULSOMÈTRE**

Une montre automatique réinterprétant la première montre pulsomètre inventée en 1707 par le Dr John Floyer.

Espace expo Côté
Neuilly

16:00 **ES-19** LES ESSENTIELS N°19
16:00 - 17:30 **LE NUMÉRO QUE VOUS AVEZ DEMANDÉ... COMMENT (BIEN) RÉGULER**

Modérateurs : [Frédéric BERTHIER](#) (Nantes), [Marc GIROUD](#) (CERGY PONTOISE)

- La dyspnée. [Gael GHENO](#) (ANNECY)
Comment bien repérer les critères de gravités ? Quel moyen envoyer pour quels patients ? Comment bien orienter les patients ?
- La douleur thoracique. [Patrick GOLDSTEIN](#) (Lille)
Quels critères de tri pour les ARM ? Comment je dois réguler une douleur thoracique ? Quels moyens envoyer ? Y a t'il une place pour des moyens de secours avec télétransmission d'ECG ?
- L'arrêt cardiaque. [Guillaume DEBATY](#) (Grenoble)
Comment améliorer la reconnaissance de l'arrêt cardiaque à la régulation ? Quels sont les pièges ? Quels conseils téléphoniques et par qui ?
- La menace d'accouchement (accouchement inopiné, TIU). [Agnès RICARD-HIBON](#) (Pontoise)
Quels critères d'envois et quels moyens ? Les scores ont-ils une utilité ? Quelle orientation pour les

Amphi Bleu





URGENCES

13-15 JUIN 2018

PARIS PORTE MAILLOT
PALAIS DES CONGRÈS



Jeudi 14 juin

parturientes et les nouveau-nés ?

CMS-02

CONFÉRENCE MÉDICO-SOIGNANT N°2

16:00 - 17:30

GESTION DE FLUX

Modérateurs : [Nicolas TERMOZ MASSON](#) (Grenoble), [Guillaume VALDENNAIRE](#) (Bordeaux)

- TRI aux urgences. [Olivier PICOT](#) (Paris)

Quelles sont les échelles de tri disponibles aux urgences ? Avantages/inconvénients comparés des différentes échelles ?

- Lean mangement. [Eric REVUE](#) (Paris)

Le Lean management aux Urgences : quelles applications possibles ? Y a-t-il un intérêt ?

- Circuit court. [Olivier MIMOZ](#) (Poitiers)

Intérêt d'un circuit court aux Urgences ? Bénéfices attendus pour le service d'urgence et pour les patients ? Y a-t-il un impact du circuit court sur les délais d'attente aux Urgences ?

Salle Maillot

ES-07

LES ESSENTIELS N°7

16:00 - 17:00

DES IONS, DU SEL ET DES HORMONES... URGENCES MÉTABOLIQUES

Modérateurs : [Jonathan DUCHENNE](#) (Aurillac), [Caroline ZANKER](#) (Paris)

Quelle est la physiopathologie de l'acidose et les conséquences biologiques, cliniques et thérapeutiques qui en découlent ?

- Acidose. [Julie CONTENTI](#) (Nice)
- Dysnatrémie. [Thibaut MARKARIAN](#) (Marseille)
- Dysthyroïdie. [Fares MOUSTAFA](#) (Clermont-Ferrand)

Salle 242A

QZ-02

GENOU TRAUMATIQUE, VIDÉO ET IMAGES

16:00 - 17:00

VIDÉO ET IMAGES

Conférenciers : [Nicolas PESCHANSKI](#) (Evreux), [Damien TOURDIAS](#) (Langon)

Salle 242B

TRS-01

TABLE RONDE SOIGNANTS N°1

16:00 - 17:30

INTERVENTION SMUR : QUEL VECTEUR ?

Modérateurs : [Yann COEN](#) (Brest), [Aurélien LANDIE](#) (Rodez)

- Sortie primaire en UMH ou VLM. [Nicolas MASSON](#) (Le Mans)

Énoncer les normes en vigueur pour nos Véhicule de Liaison Médicale et nos Ambulance de Réanimation (EN 1789, 1865...)

Orientation pour le choix d'un Véhicule de Liaison Médicale, et d'une Ambulance de Réanimation (4*4, break, monospace, AR 13h2 ,cellule poids lourd ...).

Présenter les avantages et inconvénients de chaque vecteur en sortie primaire (sécurité, maniabilité, confort...installation du patient)

Retour d'expérience par le SMUR du mans.

- Intervention hélicoptéré (assistant de vol vs ADE). [Laurent VIONNET](#) (Besançon)

Décrire la législation des SMUH.

La réglementation et la formation des assistants de vol. (origines professionnelles ?)

Assistant de vol vs ambulancier SMUR...

- Comment rédiger "un cahier des charges véhicules. [Jean-Baptiste MAGNIN](#) (Brest)

Principe d'un marché public : L'UGAP, Le CCAP, le CCTP.

Les critères pour choisir un agenceur, les recommandations (rapport Templier).

Descriptif d'un CCTP pour une ambulance de réanimation.

Les nouveautés , l'avenir.

Salle 243





URGENCES

13-15 JUIN 2018
PARIS PORTE MAILLOT
PALAIS DES CONGRÈS



Jeudi 14 juin

CLMUDOR

COMMUNICATIONS LIBRES MÉDECINS

16:00 - 17:30

U D'OR

Modérateurs : [Frédéric ADNET](#) (Bobigny), [Sébastien BEAUNE](#) (Paris), [Andréa PENALOZA](#) (Bruxelles, BELGIQUE)

● **CP060 Etude Delta Screen : Intérêt pronostique d'une variation précoce du score qSOFA chez les patients suspects d'infection vus aux urgences.** [Najla LEMACHATTI](#) (Paris), [Mar ORTEGA](#), [Andrea PENALOZA](#), [Pierrick LE BORGNE](#), [Pierre Géraud CLARET](#), [Celine OCCELLI](#), [Evguenia KRASTINOVA](#), [Yonathan FREUND](#)

● **CP061 Valeur pronostique du qSOFA chez les patients avec une suspicion d'infection en préhospitalier.** [Prabakar VAITTINADA AYAR](#) (Clichy), [Mathieu DELAY](#), [Aurélien AVONDO](#), [François-Xavier DUCHATEAU](#), [Pierre NADIRAS](#), [Frédéric LAPOSTOLLE](#), [Tahar CHOUIHED](#), [Yonathan FREUND](#)

● **CP062 Morphine versus MEOPA/paracétamol dans l'analgésie des syndromes coronaires aigus avec surélévation du segment ST.** [Sandrine CHARPENTIER](#) (Toulouse), [Michel GALINSKI](#), [Vincent BOUNES](#), [Agnès RICARD-HIBON](#), [Carlos EL KHOURY](#), [François Xavier AGERON](#), [Vanina BONGARD](#), [Eric BONNEFOY](#)

Salle 251

● **CP063 Comparaison de la succinylcholine et du rocuronium utilisés pour l'intubation en situation d'urgence pré hospitalière. Étude multicentrique, de non infériorité, randomisée, contrôlée, en simple aveugle.** [Bertrand GUIHARD](#) (Saint-Denis Cedex), [Charlotte CHOLLET XÉMARD](#), [Philippe LAKHNATI](#), [Benoît VIVIEN](#), [Claire BROCHE](#), [Patrick ECOLLAN](#), [Dominique SAVARY](#), [Xavier COMBES](#)

● **CP064 L'échographie pulmonaire et diagnostic de la congestion pulmonaire aux urgences.** [Aurélien BUESSLER](#) (Nancy), [Yannick GOTTWALDES](#), [Kévin DUARTE](#), [Alice PENINE](#), [Matthieu HUOT-MARCHAND](#), [Elies ANDRE](#), [Nicolas GIRERD](#), [Tahar CHOUIHED](#)

● **CP065 Intérêt de l'échographie dans la ponction artérielle radiale "difficile".** [Romain GENRE GRANDPIERRE](#) (Nîmes), [Xavier BOBBIA](#), [Nathalie JORY](#), [Thibaud MASIA](#), [Stéphane POMMET](#), [Pierre-Geraud CLARET](#), [Jean-Emmanuel DE LA COUSSAYE](#)

VZ-03

VENEZ..

16:00 - 17:30

ASSISTER AU BEST OF DES ARTICLES DE L'ANNÉE

Salle 252A

Conférenciers : [François-Xavier DUCHATEAU](#) (Clichy), [Yonathan FREUND](#) (Paris), [Youri YORDANOV](#) (Paris)

AM-13B

ATELIER MÉDECINS 13B

16:00 - 17:30

CONTRÔLE DES VOIES AÉRIENNES

Salle 252B

Conférenciers : [Christian ERB](#) (Lille), [Cédric GOZE](#) (Valenciennes), [Hervé MENU](#) (Lille), [Eric WIEL](#) (Lille)

Comprendre l'algorithme de contrôle des voies aériennes en médecine d'urgence, voir pratiquer par un intervenant puis pratiquer sur mannequin les techniques principales utilisées en intubation et contrôle des voies aériennes.

CLM11

COMMUNICATIONS LIBRES MÉDECINS

16:00 - 17:30

EVALUATION

Modérateurs : [Jean-Philippe DESCLEFS](#) (Paris), [Patrice SERRE](#) (Bourg-en-Bresse)

● **CP074 Devenir des patients non hospitalisés consultant aux urgences pour douleur thoracique non traumatique.** [Yannick AUFFRET](#) (Quimper), [Hanaa BOURAS](#), [Guillaume MAZETIER](#), [Hervé GUILLEMOT](#), [Louise N'GUYEN](#), [Xavier HAMON](#), [Florence SOUFFLET](#), [Caroline PETIT](#)

● **CP075 Réadmissions précoces aux urgences chez les plus de 75 ans : épidémiologie et facteurs de risque.** [Delphine CARNIELLO](#) (MARSEILLE), [Géraldine DELALANDE](#), [Aurélien RIVIERE](#), [Cécile FERRIGNO](#), [Alexandre CHAGVARDIEFF](#), [Sarah ASSAL](#), [Antoine ROCH](#), [Nicolas PERSICO](#)

● **CP076 L'impact de la musicothérapie sur la consommation morphinique aux urgences : étude prospective randomisée.** [Nesrine IBN HASSINE](#), [Chafia BOUHAMED](#), [Chawki JEBALI](#) (Kairouan, Tunisie)





URGENCES

13-15 JUIN 2018
PARIS PORTE MAILLOT
PALAIS DES CONGRÈS



Jeudi 14 juin

- CP077 La « jambisation » : mythe ou réalité ? [Angélie GENTILHOMME](#) (Bobigny Cedex), [Charlotte ORSINI](#), [Idriss BOUGUENNA](#), [Laurianne MICHELLAN](#), [Ali HADJEM](#), [Tomislav PETROVIC](#), [Frédéric LAPOSTOLLE](#), [Frédéric ADNET](#)
- CP078 Analyse de l'épidémiologie des dysnatrémies aux urgences : étude rétrospective de 18 mois portant sur 43092 patients. [Marie DROGREY](#) (Nice), [Fabien LEMOEL](#), [Jacques LEVRAUT](#)
- CP079 Prise en charge pré-hospitalière du syndrome coronarien aigu avec sus-décalage du segment ST (SCA ST+) chez les sujets âgés. [Marie-Françoise LALA](#), [Mathieu DANIEL](#), [Florence SAILLOUR-GLENISSON](#), [Emilie LESAINE](#), [Floriane SEVIN](#), [Corinne PEREZ](#), [Nathalie GOULOIS](#), [Catherine PRADEAU](#) (Bordeaux Cedex)
- CP080 Etude nationale randomisée en cluster comparant une stratégie d'admission systématique en réanimation des patients âgés de plus de 75 ans ayant une défaillance viscérale aiguë vus aux urgences versus l'absence de recommandation. [Dominique PATERON](#) (Paris Cedex 12), [Maurice RAPHAEL](#), [Farez MOUSTAFA](#), [Catherine LE GALL](#), [Justine GALLOU](#), [François BRAUN](#), [Sébastien BEAUNE](#), [Bertrand GUIDET](#)
- CP081 Quel Impact Psychologique d'un EXercice type attentat sur les participants ? Etude IPEX. [Charlotte CHOLLET-XÉMARD](#) (Créteil Cedex), [Matthieu HEIDET](#), [Aurélien GEVREY](#), [Delphine L'HÉNORET](#), [Alexandra BOTÉRO](#), [Chadi JBEILI](#), [Nicolas TRAVERS](#), [E. LECARPENTIER](#)
- CP082 Comparaison de deux protocoles d'insulinothérapie intraveineuse dans l'acidocétose diabétique. [Asma ALOUI](#) (Tunis, Tunisie), [Sarra JOUINI](#), [Rym HAMED](#), [Hana HEDHLI](#), [Chokri HAMOUDA](#)

Salle 253

AMS-45

16:00 - 17:30

ATELIER MÉDICO-SOIGNANTS 45

ANNONCE D'UNE MAUVAISE NOUVELLE EN SITUATION D'URGENCE

Conférenciers : [Guillaume BOUHOURS](#) (Angers), [Jean-Claude GRANRY](#) (Angers)

Salles 221-222-223

- Améliorer la qualité de la relation médecin – patient et son entourage lors de l'annonce
- Prévenir les événements indésirables liés à des défauts ou erreurs de communication
- Préciser les modalités pratiques de l'annonce en médecine d'urgence

ES-11

16:00 - 17:30

LES ESSENTIELS N°11

SEUL AU MONDE - URGENCES TRAUMATOLOGIQUES EN SITUATION D'ISOLEMENT SESSION COMMUNE SFMU/CARUM

Modérateurs : [Aurélien RENARD](#) (Toulon), [Dominique SAVARY](#) (Annecy)

- Les nouveaux enjeux du prolonged field care. [Christophe DUBECQ](#) (Bayonne)
Quelles conséquences pour la prise en charge initiale lorsque l'évacuation s'avère difficile ? Quels retours d'expérience lors des derniers déploiements en situations isolées ?
- Réanimation transfusionnelle sur le terrain. [Yann DANIEL](#) (Lorient)
Quelles sont les possibilités transfusionnelles pour le médecin de l'avant, aujourd'hui et demain ? Quels sont les retours d'expérience récents et les conséquences en termes de préparation et de formation ?
- Place de l'échographie dans la prise en charge du blessé de guerre. [Pierre François WEY](#) (Lyon)
Qu'apporte l'échographie dans la prise en charge initiale du blessé de guerre ? Quels sont les retours d'expérience en termes d'impact sur la prise en charge, le matériel et la formation ?
- Prise en charge psychologique post-traumatique par un médecin non spécialiste. [Marie BOUSSAUD](#) (Clamart)
Quelle est la conduite à tenir initiale pour un médecin non spécialiste confronté à un événement traumatique (évaluation du risque, premières actions à mener, modalités d'orientation vers les spécialistes...) ? Quels retours d'expérience au décours des derniers déploiements en opérations extérieures et du suivi des intervenants après les attentats ?

Amphi Bordeaux

ATW06

16:00 - 17:30

ATELIER MÉDECINS WINFOCUS N°6

ECHOCARDIOGRAPHIE FOCALISÉE (DÉBUTANTS, COUPES CARDIAQUES)

Conférenciers : [Xavier BOBBIA](#) (Marseille), [Yannick LEBRET](#) (Mont-de-Marsan), [Tomislav PETROVIC](#) (Bobigny), [Philippe PÈS](#) (Nantes), [Paul-Georges REUTER](#) (Garches)

Salle 341

ATW05

ATELIER MÉDECINS WINFOCUS N°5



**LES 3 HOPITAUX DE GUYANE RECRUTENT
SUR LE CONGRES URGENCES - STAND n° 84**



URGENCES

13-15 JUIN 2018
PARIS PORTE MAILLOT
PALAIS DES CONGRÈS



Jeudi 14 juin

16:00 - 17:30

ECHO MUSCULO-SQUELETTIQUE

Salle 342A

Conférenciers : [Hervé DUGA](#) (Lille), [Etienne HINGLAIS](#) (Le Kremlin-Bicêtre), [Vicki NOBLE](#) (Boston, ETATS-UNIS), [Christophe PERRIER](#) (Clermont-Ferrand), [Grégoire ROMERO DE AVILA](#) (Châtelleraut), [Frédéric ROUYER](#) (Genève, SUISSE)

AM-18

ATELIER MÉDECINS 18

16:00 - 17:30

JEUX DE MAINS, JEUX DE VILAINS

Salle 342B

Conférenciers : [Hervé LAMARRE](#) (Thionville), [Philippe SATTONNET](#) (Thionville)

Atelier interactif animé par un urgentiste et un chirurgien de la main travaillant ensemble depuis de nombreuses années qui vont présenter des cas cliniques auxquels vous devrez répondre par l'intermédiaire de votre smartphone.

Ces cas sont issus de problèmes, de pièges ou d'erreurs qui se sont présentés à l'urgentiste.

Une façon originale de valoriser l'expérience en confrontant les deux points de vue : celui de la prise initiale et de celui qui la poursuit.

Vous pourrez vous confronter à ces problèmes et voir si vous seriez ou pas tombés dans le piège ;Jeux de mains, jeux de vilains

AMS-35

ATELIER MÉDICO-SOIGNANTS 35

16:00 - 17:30

TOXICOLOGIE CLINIQUE PRATIQUE: INTOXICATIONS PAR LES CARDIOTROPES

Salle 343

Conférenciers : [Arnaud DELAHAYE](#) (Rodez), [Frédéric LAPOSTOLLE](#) (Bobigny)

A partir de cas cliniques :

- Connaître les principaux cardiotoxiques rencontrés en toxicologie clinique.
- Rappels physiopathologiques pour appréhender une intoxication par cardiotoxique(s).
- Elaborer une stratégie diagnostique concernant les patients critiques.
- Organisation de la prise en charge symptomatique et spécifique.

AMS ARM 66

ATELIER MÉDICO-SOIGNANTS ARM 66

16:00 - 17:30

LES NOUVELLES TECHNOLOGIES DANS LA MÉDECINE DE CATASTROPHE.

Salle 352A

Conférenciers : [Gérard BLANCO](#) (Toulouse), [Vincent BOUNES](#) (Toulouse), [Cédric ZANNESE](#) (Toulouse)

Comprendre l'intérêt des systèmes de communication dans la médecine de catastrophe.

Apprendre les nouveautés permises par la miniaturisation, les réseaux déportés, numériques, satellitaires et autres.

Connaître et manipuler les logiciels actuels et à venir de la médecine de catastrophe (Sinus, Sivic, etc)

PM21

POSTERS MÉDECINS

16:00 - 17:00

TRAUMA SÉVÈRES

Modérateur : [Rémy LOYANT](#) (Angoulême)

- **P172 Mise en place et évaluation d'un protocole de prise en charge de l'hémorragie massive en salle d'accueil des urgences vitales adultes.** [Marine DARGÈRE](#) (Brest), [Cédric GANGLOFF](#), [Catherine LE NIGER](#), [Claudie LÉOSTIC](#), [Marie-Line LANGLAIS](#)
- **P173 Transfusion pré hospitalière et utilisation du plasma lyophilisé lors des évacuations aériennes en zone de combat.** [Cyril CARFANTAN](#) (Paris), [Vicky VITALIS](#), [Antoine LUFT](#), [Pierre GUENOT](#), [Stephane TRAVERS](#), [Christophe MARTINAUD](#), [Julien BORDES](#), [Aurélien RENARD](#)
- **P174 Évaluation de la précision d'une méthode de mesure non invasive de l'hémoglobine chez les traumatisés graves aux urgences.** [Amal BACCARI](#), [Asma ZORGATI](#) (Sousse, Tunisie), [Lofii BOUKADIDA](#), [Ali OUSJI](#), [Riadh BOUKEF](#)

Salle 352B-Zone





URGENCES

13-15 JUIN 2018

PARIS PORTE MAILLOT
PALAIS DES CONGRÈS



Jeudi 14 juin

- **P175 Corrélation entre le base excess et le lactate chez le traumatisé sévère admis aux urgences.**
Hamed RYM, [Imen MEKKI](#) (tunis, Tunisie), Housseem AOUNI, Badra BAHRI, Houda NASRI, Feten AMIRA
- **P176 Evaluation de la création d'un Trauma-team dans un service d'Accueil des urgences vitales : indices de performance.** [Mounir HAGUI](#) (Tunis, Tunisie), Olfa DJEBBI, Mehdi BEN LASSOUED, Khaled LAMINE
- **P177 Impact d'un projectile par lanceur de balle de défense. Complications cardio-vasculaires et létalité. Méta-analyse.** Antoine BRONSTEIN, France BARDINET, [Hugues LEFORT](#) (Metz), Florent MARCHANDOT, Utric VINSONNEAU
- **P178 Description de l'utilisation du dispositif intra-osseux (DIO) chez les patients traumatisés sévères.** [Jany CALYPSO](#) (Bourg-en-Bresse Cedex), Laurie FRATICELLI, Patrice SERRE, James BERTHOLLE, Sebastien ROUX, Carlos EL KHOURY, Karim TAZAROURTE, Groupe RESUVAL
- **P179 Analyse autopsique des lésions de victimes décédées lors d'accidents de la voie publique.** [Emmanuel MARGUERITTE](#) (Montpellier Cedex 5), Maguette NIANG, Mustapha SEBBANE, Eric BACCINO
- **P180 Facteurs prédictifs de recours à la ventilation mécanique chez les patients admis aux urgences pour noyade.** [Imene MAKKI](#) (La Marsa, Tunisie), Yesmine WALHA, Nourelhouda NOUIRA, Ahmed GUESMI, Rim HAMMAMI, Nedja ELOUAFI, Amira LAHOUEGUE, Maamoun BEN CHEIKH

poster 1

PM22

16:00 - 17:00

POSTERS MÉDECINS

RÉGULATION

Modérateur : Jean-Marc LABOUREY (Besançon)

- **P181 Envoi d'un SMUR pour signature de certificat de décès.** [Mathilde RUMEUR](#) (Le Havre), Adrien LE BROZEC, Thomas PEBRE, Quentin FOUBERT, Dominique LEPAPE, Luc-Marie JOLY
- **P182 Intérêt de la télé-médecine dans le recours aux structures d'urgences au sein d'un milieu isolé.** [Claire DUMONT](#) (Saint-Denis), Xavier COMBES, Laura LEBEAU-DESMOULIN, Amandine FLEURY, Marion LEROY, Anne-Marie HOLMAN, Gwenola ALLAIN-JEANNIC
- **P183 Facteurs prédictifs d'admission en réanimation des crises d'asthme en pré-hospitalier.** [Judith GORLICKI](#) (Paris), Patrick PLAISANCE
- **P184 Caractéristiques épidémiocliniques des douleurs thoraciques en pré-hospitalier.** Hajer KRAIEM, Marwa THABOUTI, Majdi OMRI, Aymen FERSI, Mohamed Aymen JAOUADI, Nasreddine SOUISSI, Mohamed Nejib KAROUÏ, [Naoufel CHEBILI](#) (Sousse, Tunisie)
- **P185 Recherche de critères spécifiques du syndrome coronarien aigu par l'évaluation de leur régulation médicale au SAMU.** [Hadrien FRIEDEL](#) (Dijon Cedex), Melvin AUDRY, Pierre-Yves DUPONT, Zacharie VACHERESSE, Karim BOUDENIA, Laurent BOIDRON
- **P186 Concordance diagnostique entre les médecins régulateur et d'intervention et le médecin urgentiste.** [Mounir HAGUI](#) (Tunis, Tunisie), Sonia SLIMI, Jihene KAROUÏA, Faycel DHRAIEF, Hajer TOUJ, Ines LAJNEF, Mekki BEN SALAH, Khaled LAMINE
- **P187 Structures Mobiles d'Urgence et de Réanimation (SMUR) : quels sont les facteurs influant sur le délai d'envoi ? Etude qualitative de la régulation médicale par l'analyse des éléments associés aux SMUR de seconde intention.** [Melvin AUDRY](#) (Dijon Cedex), Karim BOUDENIA, Laurent BOIDRON, Hadrien FRIEDEL, Zacharie VACHERESSE, Pierre-Yves DUPONT, Aurelie AVONDO
- **P188 Impact de la distance du lieu d'intervention sur le délai d'envoi des Structures Mobiles d'urgence et de Réanimation (SMUR).** [Melvin AUDRY](#) (Dijon Cedex), Karim BOUDENIA, Laurent BOIDRON, Zacharie VACHERESSE, Hadrien FRIEDEL, Pierre-Yves DUPONT, Aurelie AVONDO
- **P189 Mise en place et évaluation d'un outil territorial d'aide à la régulation des alertes pour secours montagne.** [Jean-Baptiste COUSTERE](#) (Pau), Guillaume LE PAPE, Vincent GROULT

Salle 352B-Zone
poster 2

AMS ARM 64

16:00 - 17:30

ATELIER MÉDICO-SOIGNANTS ARM 64

RÉGULATION DES URGENCES PSYCHIATRIQUES AU SAMU

Conférenciers : Sabrina HAMZAOUÏ (Lagny Le sec), Igor OUSS (Bobigny)

Conduire un interrogatoire performant dans les situations psychiatriques afin d'identifier la

Salle 353





URGENCES

13-15 JUIN 2018

PARIS PORTE MAILLOT
PALAIS DES CONGRÈS



Jeudi 14 juin

dangerosité, à savoir le risque de passage à l'acte auto ou hétéro agressif et d'accident. Prendre en compte les particularités relationnelles de l'appelant et la sémiologie afin d'identifier les situations d'urgence et de prendre la décision optimale.

L'atelier sera conduit sur des simulations d'appels par un acteur. Les appels seront pris en charge par les auditeurs, séquencés, argumentés par le groupe. Enfin les experts théoriseront les aspects de communication interpersonnelle et en parallèle les items sémiologiques.

TV21

MIGRAINE-AVC-MÉNINGOENCÉPHALITES-CONVULSION

16:00 - 16:10

COMME LES GRANDS - URGENCES NEUROLOGIQUES EN PÉDIATRIE

Plateau TV

Conférenciers : [François ANGOULVANT](#) (Paris), [Sandra BERNARD](#) (Mantes-la-Jolie)

D16

BAYER HEALTHCARE SAS

16:00 - 16:10

LA PLATEFORME ALTO

Espace expo Côté
Neuilly

Atelier de sensibilisation (ou découverte) des personnels soignants sur l'ETP (Education Thérapeutique des Patients), les maladies cérébrocardiovasculaires et l'Anticoagulation.

16:10

TV74

KÉTAMINE, UN MÉDICAMENT D'AVENIR

16:10 - 16:20

Plateau TV

Conférencier : [Michel GALINSKI](#) (Bordeaux)

16:20

TV75

TRAUMATISME CRANIEN LÉGER

16:20 - 16:30

Plateau TV

Conférenciers : [Didier HONNART](#) (Dijon), [Géraldine PATTEAU](#) (Paris)

16:30

TV76

PANSEMENTS DES PLAIES AIGUËS

16:30 - 16:40

Plateau TV

Conférenciers : [Hugues LEFORT](#) (Metz), [Amandine WINCKERT](#) (Paris)

16:40

TV77

LA PREMIÈRE DEMI-HEURE D'UNE FUSILLADE

16:40 - 16:50

Plateau TV

Conférencier : [Alain PUIDUPIN](#) (Paris)

16:50

TV81

EVALUATION DE LA DOULEUR DE L'ENFANT EN URGENCE

16:50 - 17:00

Plateau TV

Conférencier : [Elisabeth FOURNIER-CHARRIÈRE](#) (Paris)

17:00

ES-12

LES ESSENTIELS N°12

17:00 - 18:00

IL ÉTAIT UNE FOIE..

Modérateurs : [Alban GUIBERT](#) (Bourg-en-Bresse), [Guillaume RANCHON](#) (Lyon)

- Le cirrhotique qui décompense. [Matthieu HEIDET](#) (Créteil)

Comment définir une décompensation cirrhotique aux urgences ? Quelles sont les complications attendues ? Quels sont les facteurs déclenchant à rechercher ? Quelles modalités thérapeutiques ?

Salle 242A

- Foie fébrile. [Benoît SAHUC](#) (Dijon)





URGENCES

13-15 JUIN 2018
PARIS PORTE MAILLOT
PALAIS DES CONGRÈS



Jeudi 14 juin

Quelles sont les principales causes de fièvre à rechercher lors d'une aiguë aux urgences ? Quelles sont les signes de gravité ? Quelle prise en charge ?

- Foie et médicaments. [Mélanie ROUSSEL](#) (Rouen)

Devant une hépatopathie aiguë aux urgences quelles expositions médicamenteuses rechercher ? Quelles sont les signes de gravité ? Quelle prise en charge ?

AEX-02

17:00 - 18:00

HAPPY HOUR EXPERT N°2 SEXISME ET HARCÈLEMENT DANS LE MILIEU MÉDICAL

Modérateur : [Anne-Laure FERLAL-PIERSENS](#) (Paris)

- Résultats de l'enquête ISNI.

Salle 242B

PM23

17:00 - 18:00

POSTERS MÉDECINS RCP

Modérateur : [Claude LAPANDRY](#) (Paris)

- **P190 Relation Entre Fréquence et profondeur des Compressions thoraciques - Etude ENFONCE.**
[Aurélien GUENIN](#) (Bobigny Cedex), [Jean-Marc AGOSTINUCCI](#), [Keneth EPE](#), [Antoine LESECCQ](#), [Julien HAMEL](#), [Anais AKIN](#), [Cyprien TASZEK](#), [Frédéric LAPOSTOLLE](#)
- **P191 Elaboration et évaluation d'une application d'aide à la réalisation de compressions thoraciques pour montre connectée.** [Julien VERCHERE](#) (Angers), [Schotté THIBAUT](#), [Pierre-Marie ROY](#)
- **P192 Initiation de gestes de réanimation selon le genre – Etude #reanimelesfemmes.**
[Jean-Marc AGOSTINUCCI](#) (Bobigny Cedex), [Laure GUILLOUX](#), [Jacques METZGER](#), [Didier BIENS](#), [Philippe BERTRAND](#), [Géraldine GONZALEZ](#), [Aurélien GUENIN](#), [Frédéric LAPOSTOLLE](#)
- **P193 Facteurs associés à une bonne prise en charge initiale de l'arrêt cardio-respiratoire par les internes de médecine générale.** [Amandine PINTAT](#), [Etienne KRAS](#) (Martignes), [Camille DRIGUES](#), [Floriane ATTIA](#), [Adeline PAYEN](#), [Stephane LUIGI](#)
- **P194 Évaluation de l'état de stress post traumatique chez les patients après un arrêt cardiaque extrahospitalier : étude observationnelle prospective.** [Cécile FRÉMONDIÈRE](#) (Grenoble), [Guillaume DEBATY](#), [Maxime MAIGNAN](#), [Damien VIGLINO](#), [Patrice BARO](#), [Dominique SAVARY](#), [Claire MORVAN](#), [Caroline SANCHEZ](#)
- **P195 Simulation évaluative par prise en charge d'un ACR pour des étudiants du 2ème cycle et analyse faciale du team leader au cours du rapport de prise en charge.** [Gabriel WEBER](#) (Reims), [Mathieu BARD](#), [Edouard DIDIER](#), [Pascal GALLET](#), [Alain LEON](#)
- **P196 Comparaison des Conditions d'utilisation des Dispositifs Automatiques de Compression thoracique : étude comparative. Etude COCO-DAC.** [Emilie DEVALIÈRE](#) (Bobigny Cedex), [Tomislav PETROVIC](#), [Hayatte AKODAD](#), [Christel HILAIRE](#), [Arabiathou TRAORE](#), [Antoine LESECCQ](#), [Frédéric ADNET](#), [Frédéric LAPOSTOLLE](#)
- **P197 En l'absence d'ECMO (préhospitalière) chez Nous, quelles conséquences pour nos patients ? Etude ECNO.** [Charlotte ORSINI](#) (Bobigny Cedex), [Jean-Marc AGOSTINUCCI](#), [Tomislav PETROVIC](#), [Laurianne MICHELLAN](#), [Erick CHANZY](#), [Laurent GOIX](#), [Frédéric ADNET](#), [Frédéric LAPOSTOLLE](#)
- **P198 Évaluation du ressenti du médecin régulateur en cas d'appel pour arrêt cardiaque extra-hospitalier dans un SAMU.** [François REVAUX](#) (Créteil), [Pauline GILLERON](#), [Corinne HOOKER](#), [Julia DYENS](#), [Nadia MANSOURI](#), [David GERARD](#), [Charlotte CHOLLET-XEMARD](#), [Eric LECARPENTIER](#)

Salle 352B-Zone poster 1

PM24

17:00 - 18:00

POSTERS MÉDECINS VASCULAIRE & GROSSESSE

Modérateur : [Oriana SANCHEZ](#) (Bordeaux)

- **P199 Incidence et facteurs de risques de survenue d'une hémorragie du post-partum dans l'accouchement inopiné hors-maternité pris en charge par le SMUR.** [Béatrice GAIDAMOUR](#) (Evreux), [Fabrice BOISHARDY](#), [Audrey RECOQUILLAY](#), [Arnaud DEPIL-DUVAL](#), [Nicolas PESCHANSKI](#)





URGENCES

13-15 JUIN 2018

PARIS PORTE MAILLOT
PALAIS DES CONGRÈS



Jeudi 14 juin

- **P200 Naissance inopinée extra-hospitalière dans l'eau et complications néonatales : revue de la littérature.** [Sabine LEMOINE](#) (Paris), [Colette MONOD-BROCA](#), [Pascale LE DÙ-PLOUGASTEL](#), [Emilie TAUVRON](#), [Daniel JOST](#), [Michel BIGNAND](#), [Jean Pierre TOURTIER](#)
- **P201 Accouchement inopiné extrahospitalier : les patientes ont-elles consulté dans les dernières 24 heures ? A partir des données de l'observatoire des Accouchements Inopinés Extrahospitalier (Observatoire AIE).** [N. Sybille GODDET](#) (Dijon), [Gilles BAGOU](#), [François TEMPLIER](#), [Philippe PES](#), [Valérie HAMEL](#)
- **P202 Epidémiologie des dissections aortiques aiguës : analyse descriptive sur une population de 34 patients.** [Pierre BOISSARD](#) (Besançon), [Amaury TOITOT](#), [Jean Baptiste PRETALLI](#), [Thibaut DESMETTRE](#)
- **P203 TACFA menaçante et Tolérance hémodynamique : Esmolol vs Amiodarone.** [Kolia MILOJEVIC](#) (Le Chesnay), [Alexandre MURET](#), [Ariane QUEFFLEC](#), [Alexandra BELTRAMINI](#), [Mohcen NAGASH](#), [Sophie FAILLE](#), [Yves LAMBERT](#), [Olivier RICHARD](#)
- **P204 Evaluation de l'utilisation en extrahospitalier du dispositif intra-osseux (DIO) à l'échelle d'une région en 2017.** [Jany CALYPSO](#) (Bourg-en-Bresse Cedex), [Laurie FRATICELLI](#), [James BERTHOLLE](#), [Clément CLAUSTRE](#), [Patrice SERRE](#), [Karim TAZAROURTE](#), [Sebastien ROUX](#), [Groupe RESUVAL](#)
- **P205 Facteurs prédictifs d'un accès veineux difficile aux urgences.** [Mohamed Aymen JAOUADI](#), [Hajer KRAIEM](#), [Amal BACCARI](#), [Khaoula RAMMEH](#), [Mounir NAJJA](#), [Mohamed Nejib KAROUI](#), [Naoufel CHEBILI](#) (Sousse, Tunisie)
- **P206 Echec d'abord vasculaire périphérique chez l'enfant en pré hospitalier: étude observationnelle rétrospective.** [Sabine LEMOINE](#) (Paris), [Emilie TAUVRON](#), [Frederic LEMOINE](#), [Frédérique BRICHE](#), [Daniel JOST](#), [Michel BIGNAND](#), [Jean Pierre TOURTIER](#)
- **P207 Etat des lieux de la prise en charge des accouchements en préhospitalier dans un SMUR d'Ile de France sur l'année 2016.** [Aurélie ARMAND](#) (Bondy), [Solweig GUINARD](#)

Salle 352B-Zone poster 2

TV82
17:00 - 17:05

RBPC

LA PRISE EN CHARGE MÉDICALE DES VICTIMES D'UNE TUERIE DE MASSE

Plateau TV

Conférencier : [Pierre-Yves GUEUGNIAUD](#) (Lyon)

17:20

TV83
17:20 - 17:30

CONGRÈS EUSEM 2018 À GLASGOW

Plateau TV

Conférenciers : [Abdo KHOURY](#) (Besançon), [Roberta PETRINO](#) (Italie, ITALIE)

17:30

CM03 WF
17:30 - 18:00

CLOTURE WINFOCUS

Salle 342A

TV83bis
17:30 - 17:35

ANCESU 2018, À CHALON SUR SAÔNE

Plateau TV

17:35

TV39
17:35 - 17:50

SCA NON ST+

Plateau TV

Conférenciers : [Sandrine CHARPENTIER](#) (Toulouse), [Dominique SAVARY](#) (Annecy)

17:50

TV71
17:50 - 17:57

LE CONGRÈS EN 7 MINUTES ! - REDIFFUSION

REPORTAGE : LES MESSAGES CLÉS À RAPPORTER À LA MAISON !

Plateau TV

Conférenciers : [Anthony CHAUVIN](#) (Paris), [Cristina EGEEA](#) (Frejus), [Thomas LEREDU](#) (Versailles)



**LES 3 HOPITAUX DE GUYANE RECRUTENT
SUR LE CONGRES URGENCES - STAND n° 84**



URGENCES

13-15 JUIN 2018

PARIS PORTE MAILLOT
PALAIS DES CONGRÈS



Vendredi 15 juin

Vendredi 15 juin

08:00	TV68	LE CONGRÈS EN 7 MINUTES ! REPORTAGE : LES MESSAGES CLÉS À RAPPORTER À LA MAISON !	Plateau TV
		Conférenciers : Anthony CHAUVIN (Paris), Cristina EGEA (Frejus), Thomas LEREDU (Versailles)	
08:10	TV41	MON ÉCHO EST LA PLUS BELLE PAR L'URGENTISTE : COMBAT ÉPIQUE	Plateau TV
		Conférenciers : Xavier BOBBIA (Marseille), Guy MAZAIRAC (Libramont, BELGIQUE)	
08:15	EDA-05	ETAT DE L'ART N°5 ON A EU CHAUD ! - CANICULE	Salle Maillot
		Modérateurs : François BRAUN (Metz), Christophe VINCENT-CASSY (Le Kremlin-Bicêtre)	
		Quels sont les différents « coup de chaud » qui peuvent toucher nos services et nos patients ? Comment les détecter et les prendre en charge ?	
		<ul style="list-style-type: none">• Coup de chaleur (hors sport). Pierre HAUSFATER (Paris)• Indicateurs et prévision. Mathias WARGON (Saint-Denis)• Coup de chaud sur l'hosto. Dominique PATERON (Paris)	
08:15	PE-02	PETIT DÉJEUNER D'EXPERT N°2 CLOQUES ET PUSTULES... DERMATO	Salle 242B
		Modérateur : François REVAUX (Créteil)	
		Conférencier : Jean-Paul FONTAINE (Paris)	
		Urgences vitales ? les grands classiques ? les pièges ?	
08:25	TV42	LIMITATION DE SOINS	Plateau TV
		Conférenciers : Lionel DEGOMME (Paris), Paul-Georges REUTER (Garches), Charlotte VERJUX (Paris)	
08:30	DPCM01	SESSION DPC MÉDECINS EPILEPSIE CHEZ L'ENFANT	Salle 342B
		Conférenciers : Noella LODÉ (Paris), Luigi TITOMANLIO (Paris)	
08:30	DPCM04	SESSION DPC MÉDECINS VERTIGES	Salle 343
		Conférenciers : Didier BOUCCARA (Paris), Nicolas LEGRIS (Le Kremlin-Bicêtre), Maurice RAPHAËL (Le Kremlin-Bicêtre)	
08:30	DPCM05	SESSION DPC MÉDECINS ECHOGRAPHIE CLINIQUE EN MÉDECINE D'URGENCE : HÉMODYNAMIQUE	
		Conférenciers : Xavier BOBBIA (Marseille), Stéphanie BRUNET (Paris)	





URGENCES

13-15 JUIN 2018

PARIS PORTE MAILLOT
PALAIS DES CONGRÈS



Vendredi 15 juin

Cette formation est destinée à tous les médecins qui désirent apprendre et/ou approfondir leurs connaissances en hémodynamique chez l'adulte ou chez l'enfant. Les outils d'échographie clinique en médecine d'urgence (ECMU) disponibles pour cette évaluation seront abordés grâce à des méthodes pédagogiques interactives.

Vous voulez être moins souvent dans l'incertitude diagnostique devant vos patients hypotendus ou dyspnéiques : venez découvrir, comprendre et apprendre à reconnaître les mécanismes amenant à la détresse vitale. Vous apprendrez, par exemple, comment devenir plus pertinent pour répondre à ces questions : Cette détresse respiratoire est-elle dû à un OAP cardiogénique ? Cette hypotension est-elle dû à une cause cardiaque ? Dois-je continuer le remplissage vasculaire ou est-il temps de débiter des amines ?

En pédiatrie la formation sera focalisée sur l'évaluation d'un nouveau-né ou d'un enfant en état de choc par des outils simples comme guides diagnostiques et thérapeutiques. On abordera également quelques cardiopathies malformatives fréquentes.

Une série de cas cliniques interactifs permettront de mettre en pratique ces acquisitions.

Salle 352A

BOX

LE BOX DES ERREURS

08:30 - 16:30

Conférenciers : [Théophile BASTIDE](#) (Paris), [Perrine BOURSIN](#) (Paris)

Imaginez : vous prenez votre poste et devez poursuivre la prise en charge d'un patient en état critique. Mais vous vous apercevez que votre collègue a fait de nombreuses erreurs : votre patient est en danger ! Trouvez en un temps record l'ensemble des erreurs, sauvez votre patient et, si vous êtes le meilleur de la journée, ne repartez pas les mains vides !

Une animation ludo-pédagogique à destination de tous ceux qui veulent tester leurs connaissances et leur sens de l'observation dans la bonne humeur et la décontraction.

Espace Challenges
et vous Niveau 2

08:45

ES-09

LES ESSENTIELS N°9

08:45 - 10:15

LE COEUR EN FOLIE - ACFA

Modérateurs : [Olivier GANANSIA](#) (Paris), [Hugues LEFORT](#) (Metz)

Quelle est la démarche d'évaluation lors de la découverte d'une FA aux urgences ? Comment juger de la pertinence de la mise en route d'un traitement anticoagulant ? Quelles sont les modalités de prescription d'un traitement anti-arythmique ?

- Evaluation. [Jonathan DUCHENNE](#) (Aurillac)
- Traitement anticoagulant. [Antoine LEFEVRE-SCELLES](#) (Rouen)
- Traitement anti-arythmique. [Julien MIKLIN](#) (Rouen)

Amphi Bleu

TRM-03

TABLE RONDE N°3

08:45 - 10:15

DES : RETEX À 1 AN ET PERSPECTIVES

Modérateurs : [Florence DUMAS](#) (Paris), [Jeannot SCHMIDT](#) (Clermont-Ferrand)

- Point de vue de l'étudiant. DES MU 2017. [Anthony ADEN HASSAN](#) (Nantes)
- Point de vue des coordonnateurs. [Sandrine CHARPENTIER](#) (Toulouse)
- Point de vue national. [Bruno RIOU](#) (Paris)

Salle 241

CEQ

COMMISSION ÉVALUATION QUALITÉ

08:45 - 10:15

DESSINE-MOI UN AUDIT

Modérateurs : [Thibaut DESMETTRE](#) (Besançon), [Sybille GODDET](#) (Dijon)

- Audit mode d'emploi. [Romain HELLMANN](#) (Paris)

Salle 242A





URGENCES

13-15 JUIN 2018

PARIS PORTE MAILLOT
PALAIS DES CONGRÈS



Vendredi 15 juin

- J'ai vécu un Audit. [François DOLVECK](#) (Melun)
- Auditeur : au service de qui ? [Gilles POTEL](#) (Nantes)

AMS-48A

08:45 - 10:15

ATELIER MÉDICO-SOIGNANTS 48A ACCOUCHEMENT INOPINÉ HORS-MATERNITÉ

Conférenciers : [Gilles BAGOU](#) (Lyon), [Valérie HAMEL](#) (Toulouse), [Nathalie LAURENCEAU-NICOLLE](#) (Bron), [Marianne SOUBEIRAN](#) (Amiens)

Décrire l'installation d'une parturiente pour un accouchement imprévu hors maternité. Présenter la préparation du matériel pour la maman et pour le bébé. Exposer le déroulement d'un accouchement eutocique par voie basse. Faire réaliser les gestes aux participants. Exposer les 4 gestes qui sauvent un siège. Décrire la prise en charge de base d'un nouveau-né né à domicile (réanimation exclue). Rappeler les recommandations nationales spécifiques à cette situation.

Salle 243

TRM-02

08:45 - 10:15

TABLE RONDE N°2 SI LE GHT M'ÉTAIT CONTÉ ?

Modérateurs : [Karim BOUDENIA](#) (Dijon), [Mathieu OBERLIN](#) (Cahors)

Quels sont les principes de fonctionnement d'un GHT ? Existents-ils des spécificités selon les territoires ?

- GHT à la ville. [Agnès RICARD-HIBON](#) (Pontoise)
- GHT à la campagne. [Arnaud DEPIL-DUVAL](#) (Evreux)
- GHT à la montagne. [Dominique SAVARY](#) (Annecy)

Salle 251

AMS-39

08:45 - 10:15

ATELIER MÉDICO-SOIGNANTS 39 DISPOSITIFS INTRA-OSSEUX

Conférenciers : [Elise ESPINASSE](#) (Dijon), [Hervé ROY](#) (Dijon)

Connaitre les indications, les sites de pose et les différents types de dispositifs intra-osseux disponibles en 2018.
Pratiquer la pose de dispositifs intra-osseux sur simulateurs de gestes techniques et lors d'une mise en situation pratique.

Salle 252A

CMS-06

08:45 - 10:15

CONFÉRENCE MÉDICO-SOIGNANT N°6 RELATION COMPLEXE SOIGNANT- SOIGNÉ : DIFFICULTÉS DE LA RÉGULATION JUSQU'AUX URGENCES

Modérateurs : [Sébastien BEAUNE](#) (Paris), [Aurélien LANDIE](#) (Rodez)

- Patient ayant des problèmes psychiatriques ou détresse psychologique. [Lionel VULLIN SEURIN](#) (Lyon)
Epidémiologie
Symptomatologie et outils d'évaluation (risque suicidaire , douleur psychique ..)
Préciser la prise en charge pré -hospitalière
Préciser la prise en charge hospitalière
La contention: aspects médico-légaux / le patient psychiatrique et/ou agité / la personne âgée
- Intoxication Médicamenteuse Volontaire (étude épitox de la SFMU). [Maxime MAIGNAN](#) (Grenoble)
Epidémiologie
Préciser la prise en charge pré -hospitalière
Préciser la prise en charge hospitalière
Nouvelles intoxications (cannabis / alcoolisation rapide / cocaïne / MDMA ...)
- Interculturel et impact de représentation sur la prise en charge. [Sevan MINASSIAN](#) (Bobigny)

Salle 252B

AMS-51

ATELIER MÉDICO-SOIGNANTS 51



LES 3 HOPITAUX DE GUYANE RECRUTENT
SUR LE CONGRES URGENCES - STAND n° 84



URGENCES

13-15 JUIN 2018

PARIS PORTE MAILLOT
PALAIS DES CONGRÈS



Vendredi 15 juin

08:45 - 10:15

SOINS MÉDICAUX D'URGENCE EN MILIEU PÉRILLEUX

Conférenciers : [Olivier GRIMAULT](#) (Brest), [Emgan QUERELLOU](#) (Brest)

Comprendre les contraintes de travail en milieu périlleux (pente aide, vertical et maritime).
Connaître les contraintes techniques des milieux périlleux.
Connaître les limites d'emplois des dispositifs bio médicaux
Analyser les modifications des référentiels spatiaux et anticiper l'impact de ces contraintes sur la réalisation des gestes techniques de soins d'urgences.
Gérer la prise en charge organisationnelle en milieu périlleux et contraint sur simulateur patient.

Salles 221-222-223

ES-13

LES ESSENTIELS N°13

08:45 - 10:15

VIOLENCES ET SÉVICES

Modérateurs : [Kolya MILOJEVIC](#) (Versailles), [Muriel VERGNE](#) (Toulon)

Comment aborder et prendre en charge les situations de violences aux urgences ?

- Violences conjugales. [Norbert TELMON](#) (Toulouse)
- Violences sexuelles. [Caroline DE HASS](#) (Paris)
- Sévices à enfants. [Isabelle CLAUDET](#) (Toulouse)

Amphi Bordeaux

AM-05

ATELIER MÉDECINS 05

08:45 - 10:15

INITIATION À L'ÉCHOGRAPHIE PULMONAIRE

Conférenciers : [Christophe BERRANGER](#) (Nantes), [Thibaut MARKARIAN](#) (Marseille), [Philippe PÈS](#) (Nantes)

Cet atelier s'adresse aux médecins urgentistes ayant pas ou peu d'expérience en échographie d'urgence (3P). Les objectifs sont d'acquérir les bases techniques et physiopathologiques de l'échographie pulmonaire aux urgences et en réanimation. Après acquisition pratique il sera proposé de discuter de cas cliniques (vidéo) et d'intégrer deux algorithmes diagnostiques et thérapeutiques.

Salle 341

AM-06

ATELIER MÉDECINS 06

08:45 - 10:15

ANESTHÉSIE LOCO-RÉGIONALE ÉCHO-GUIDÉE

Conférenciers : [Nicolas CAZES](#) (Marseille), [Jérôme LEYRAL](#) (Pont-l'Abbé), [Vincent MARDELLE](#) (HYERES)

Connaître les indications de l'anesthésie loco-régionale écho-guidée dans le cadre d'un service d'urgences.
Connaître les repères anatomiques et échographiques au niveau du poignet et de l'avant-bras pour l'anesthésie des territoires médian, radial et cubital.
Connaître les repères anatomiques et échographiques au niveau de la cheville pour une anesthésie du pied.
Savoir réaliser des blocs anesthésiques de la main et du pied en appliquant les manœuvres de sécurité.
Savoir évaluer le rapport bénéfices/risques de la technique des blocs anesthésiques de la main et du pied dans un service d'urgence.

Salle 342A

AM-04

ATELIER MÉDECINS 04

08:45 - 10:15

INITIATION AUX DIFFÉRENTES TECHNIQUES DE SUTURE

Conférenciers : [Hervé LAMARRE](#) (Thionville), [Philippe SATTONNET](#) (Thionville)

Initiation à la suture aux urgences.
Présentation en direct sur écran et réalisation simultanée sur pieds de cochons des différentes techniques de suture.
Suture filaire : point simple, en croix, en U, d'angle.
Suture collée.

Salle 353





URGENCES

13-15 JUIN 2018
PARIS PORTE MAILLOT
PALAIS DES CONGRÈS



Vendredi 15 juin

Agrafes.

TV43

AUX PETITS OIGNONS : RÉGLAGES DE LA VNI CAS N°3

08:45 - 09:00

Plateau TV

Conférencier : [Frédéric THYS](#) (Charleroi, BELGIQUE)

TRMS-05

TABLE RONDE MÉDICO-SOIGNANTS 05

08:45 - 10:15

LES SOIGNANTS FACE À UN DÉCÈS DU CENTRE 15 AUX URGENCES

Modérateur : [Delphine HUGENSCHMITT](#) (Lyon)

Conférenciers : [Yann COEN](#) (Brest), [Lionel DEGOMME](#) (Paris), [Karinne LE GLOAN](#) (Nantes),
[Eric PERRET](#) (Annecy)

Salle 253

Définir la gestion d'un appel au centre 15 ayant pour motif un décès
Définir la prise en charge de l'entourage et du défunt en SMUR
Définir la prise en charge de l'entourage et du défunt aux SU

09:00

TV44

LE TRAVAIL C'EST LA SANTÉ ?

09:00 - 09:10

SANTÉ MENTALE DES SOIGNANTS LE QVT C'EST QUOI

Plateau TV

Conférencier : [P. CANOULI](#) (Paris)

09:10

TV45

COMME SI LE CANCER ÇA SUFFISAIT PAS? - PATIENT ONCOLOGIQUE

09:10 - 09:30

Plateau TV

Conférenciers : [Jean-Paul FONTAINE](#) (Paris), [Fares MOUSTAFA](#) (Clermont-Ferrand)

09:15

CEX-03

CONFÉRENCE EXCEPTIONNELLE 03

09:15 - 10:15

WHEN AND HOW TO START THE WORKUP FOR PULMONARY EMBOLISM

Salle Maillot

Modérateurs : [Yonathan FREUND](#) (Paris), [Andréa PENALOZA](#) (Bruxelles, BELGIQUE)
Conférencier : [Jeffrey A. KLINE](#) (Indianapolis, ETATS-UNIS)

ES-14

LES ESSENTIELS N°14

09:15 - 10:15

SESSION DRACULA - HÉMORRAGIES

Modérateurs : [Chloe GERBAUD-COULAS](#) (Lyon), [Lionel LAMHAUT](#) (Paris)

- **Hémoptysie.** [E. ANDRÉ](#) (Metz)

Comment diagnostiquer avec certitude une hémoptysie ?

Quelle est la démarche diagnostique initiale ? Les hémoptysies peuvent elles être prise en charge
Aux urgences ou faut il les adresser systématiquement dans un service spécialisé ? Quelle prise en
charge immédiate proposer ?

Salle 242B

- **Epistaxis.** [Antoine MOYA-PLANA](#) (Paris)

Quelle est la démarche diagnostique initiale ? Les épistaxis peuvent elles être prise en charge
aux urgences générales ou faut il les adresser systématiquement aux urgences ORL ?
Quelle prise en charge immédiate proposer ?

- **Métrorragie.** [Matthieu GLEYZE](#) (Bordeaux)

Quelle est la démarche diagnostique initiale ? Les métrorragies peuvent elles être prise en charge
aux urgences générales ou faut il les adresser systématiquement aux urgences gynécologiques ?
Quelle prise en charge immédiate proposer ?

PM25

POSTERS MÉDECINS



**LES 3 HOPITAUX DE GUYANE RECRUTENT
SUR LE CONGRES URGENCES - STAND n° 84**



URGENCES

13-15 JUIN 2018
PARIS PORTE MAILLOT
PALAIS DES CONGRÈS



Vendredi 15 juin

09:15 - 10:15

SITUATIONS D'EXCEPTION

Modérateur : [Charlotte CHOLLET-XEMARD](#) (Créteil)

- **P208 Transferts hélicoptérés : analyse d'un case-mix.** [Damien DI ROCCO](#) (Lausanne, Suisse), [Fabrice DAMI](#), [Pierre-Nicolas CARRON](#), [Mathieu PASQUIER](#), [Eric ALBRECHT](#)
- **P209 Intérêt d'une médicalisation de la base de la sécurité civile par une équipe SMUR : Étude de l'activité du 7 novembre 2016 au 24 juin 2017.** [Josselin COLLIOT](#) (Champclause), [Denis GONZALEZ](#), [Paul Henri GENDRE](#), [Celine LAMBERT](#)
- **P210 Evaluation de l'impact de l'offre de soins ambulatoires et de l'attractivité des sites sur l'évolution de l'activité des services d'accueil des urgences (SAU).** [Enrique CASALINO](#) (Paris), [Christophe CHOQUET](#), [Sonja CURAC](#), [Luisa COLOSI](#), [Eric KARGOUGOU](#), [Romain HELLMANN](#)
- **P211 Difficultés d'accès des équipes SMUR aux quais des gares ferroviaires de transport public : un modèle géospatial d'accessibilité piétonne altérée.** [Matthieu HEIDET](#) (Créteil), [Eric MERMET](#), [Rosa JEREMIE](#), [Jean MARTY](#)
- **P212 Préparation des hôpitaux nationaux en cas de catastrophe.** [Simone DELL'ERA](#) (Pregassona, Suisse), [Fabrice DAMI](#), [Olivier HUGLI](#)
- **P213 Impact de l'EURO 2016 de football sur les passages aux urgences.** [Guilhem NOEL](#) (Hyères), [Nicolas PERSICO](#), [Laurence BOIRON](#), [Antoine ROCH](#), [Pierre MICHELET](#), [Stéphanie GENTILE](#), [Gilles VIUDES](#)
- **P214 Activité SAMU-SMUR liée aux centres de détention.** [Ariane QUEFFELEC](#) (Le Chesnay), [Kolia MILOJEVIC](#), [Aurélien SANCERNI](#), [Stéphane DURAND](#), [Bernadette ANANDANE](#), [Solenn LANCINI](#), [Yves LAMBERT](#), [Olivier RICHARD](#)
- **P215 Présentation d'une fiche médicale de l'avant.** [Elodie TRUCHOT](#) (Chambéry), [Sarah BILL](#), [Marine GAZZOLA](#), [Frédéric MAGNIN](#), [Guillaume DESCHANEL](#)
- **P216 Les véhicules SMUR dédiés à la médecine de catastrophe : étude descriptive des moyens et organisations des SMUR de l'ancienne Région Languedoc Roussillon.** [Jérôme COLIN](#) (Assas), [Anne Lise PUGNOUD](#)

Salle 352B-Zone
poster 1

PM26

09:15 - 10:15

POSTERS MÉDECINS

ÉPIDÉMIOLOGIE

Modérateur : [Cristina EGEA](#) (Frejus)

- **P217 Obésité et recours aux urgences dans la cohorte CONSTANCES.** [Anne-Laure FERLAL-PIERSENS](#) (Paris), [Claire CARETTE](#), [Claire RIVES-LANGE](#), [Joane MATTA](#), [Marcel GOLDBERG](#), [Philippe JUVIN](#), [Marie ZINS](#), [Sebastien CZERNICHOW](#)
- **P218 Epidémiologie des patients consultants aux urgences pour lombalgie (+/- sciatique), suivi à 3 mois.** [Laurianne KURTZ](#), [Etienne QUOIRIN](#), [Pierrick LE BORGNE](#), [Elena Laura LEMAITRE](#), [Sophie COURAUD](#), [Sylvie CHABRIER](#) (Strasbourg Cedex), [Florence PERISSE](#), [Pascal BILBAULT](#)
- **P219 Victimes d'incendie en milieu urbain : actualisation des données épidémiologiques.** [Olga MAURIN](#), [Frédéric LEMOINE](#), [Stéphane TRAVERS](#), [Daniel JOST](#), [Christian HUE](#), [Clément DERKENNE](#) (Paris), [Oscar THABOUILLOT](#), [Jean-Pierre TOURTIER](#)
- **P220 Impact de la Qualité de l'Air sur la Santé - Analyse de l'activité d'un SAMU Centre 15 d'Ile-de-France - Etude IQUASS.** [Maquy WOIMANT](#) (Bobigny Cedex), [Laurent GOIX](#), [Tomislav PETROVIC](#), [Erick CHANZY](#), [Paul-Georges REUTER](#), [Frédéric LINVAL](#), [Frédéric ADNET](#), [Frédéric LAPOSTOLLE](#)
- **P221 Les incidents à bord des avions de long courrier français : une étude observationnelle.** [Fabien BRIGANT](#) (Paris), [Dominique PATERON](#), [Michel CLEREL](#)
- **P222 Enquête nationale de la DRESS : Profil et prise en charge des enfants dans les SU pédiatriques et généraux.** [Guilhem NOEL](#) (Hyères), [François DUBOS](#), [Laurent MAILLARD](#), [Agnes LEURET](#), [Abdesslam REDJALINE](#), [Gilles FAUGERAS](#), [Philippe MINODIER](#), [Gilles VIUDES](#)
- **P223 Démographie Médicale et Richesse des Territoires – Etude DÉMÉRITÉR.** [Lydia AMEUR](#) (Bobigny Cedex), [Anne-Laure FERLAL-PIERSENS](#), [Sabine GUINEMER](#), [Emilie DEVALIÈRE](#), [Sheila GASMI](#), [Arabiathou TRAORE](#), [Hayatte AKODAD](#), [Frédéric LAPOSTOLLE](#)
- **P224 Plus de 21 millions de passages dans les services d'urgence en 2016.** [Abdesslam REDJALINE](#)

Salle 352B-Zone
poster 2





URGENCES

13-15 JUIN 2018

PARIS PORTE MAILLOT
PALAIS DES CONGRÈS



Vendredi 15 juin

(Firminy), Gilles FAUGERAS, Caroline LIGIER, Laure POURCEL, Barbara PHILIPPOT, Bruno FERROUD-PLATTET, Mikael MARTINEZ, Gilles VIUDES

● **P225 Epidémie d'asthme de la rentrée : un exemple d'utilisation des résumés de passage aux urgences pour la décision en santé publique.** [Marie-Michèle THIAM](#) (Saint-Maurice Cedex), Cécile FORGEOT, Anne FOUILLET, Jérôme NAUD, Vanina BOUSQUET, Marie-Christine DELMAS, Céline CASERIO-SCHÖNEMANN

09:30

TV46

COCHRANE PEC MÉTA-ANALYSE DE L'ANNÉE

09:30 - 10:00

Plateau TV

Conférenciers : Yannick AUFFRET (Quimper), Sébastien BEROUD (Lyon), Julie DUMOUCHEL (Rouen), Daniel MEYRAN (MARSEILLE)

10:05

TV47

ANTIBIOTHÉRAPIE

10:05 - 10:15

Plateau TV

Conférencier : Patricia PAVESE (Grenoble)

10:15

TV48

JOURNAL TÉLÉVISÉ

10:15 - 11:00

Plateau TV

● Sepsis aux urgences SRLF /SFMU. Romain JOUFFROY (Paris), Benjamin DAVIDO (Garches), Eric BATARD (Nantes), Jean-Paul MIRA (Paris)

● Et si le GHT m'était conté. Agnès RICARD-HIBON (Pontoise)

● When and how to start the workup for pulmonary embolism. Jeffrey A. KLINE (Indianapolis, ETATS-UNIS), Andréa PENALOZA (Bruxelles, BELGIQUE)

Pause et visite de l'exposition technique

10:30

D17

MEDUSIMS

10:30 - 10:40

TRAUMASIMS®

Espace expo Côté
Neuilly

La Simulation Médicale Numérique sur l'afflux massif de victimes.

10:40

D18

PARAMEDIC

10:40 - 10:50

TRAUMASIMS®

Espace expo Côté
Neuilly

Paramedic offre aux services d'urgences et aux établissements de santé, un service de gestion, de supervision et d'optimisation des transports sanitaires.

10:50

D19

CLEPSYDRA

10:50 - 11:00

TRAUMASIMS®

Espace expo Côté
Neuilly

Suivi numérique post-urgences des patients.

11:00

EDA-09

ETAT DE L'ART N°9



LES 3 HOPITAUX DE GUYANE RECRUTENT
SUR LE CONGRES URGENCES - STAND n° 84



URGENCES

13-15 JUIN 2018
PARIS PORTE MAILLOT
PALAIS DES CONGRÈS



Vendredi 15 juin

11:00 - 12:30

ORGANISONS LA PRISE EN CHARGE DU SEPSIS DÈS LES URGENCES ! SESSION COMMUNE SFMU/SRLF

Modérateurs : [Eric BATARD](#) (Nantes), [Jacques LEVRAUT](#) (Nice)

Quels sont outils et modalités de détections du sepsis ? Comment optimiser la prise en charge du sepsis ? Quels sont les principes thérapeutiques urgent ?

Amphi Bleu

- Détection précoce du sepsis : intérêts des scores prédictifs. [Yonathan FREUND](#) (Paris)
- Modalités de la réanimation initiale en préhospitalier: est-ce possible ? [Romain JOUFFROY](#) (Paris)
- Pourquoi protocoliser l'antibiothérapie aux urgences ? [Benjamin DAVIDO](#) (Garches)
- Sepsis team, filière de soins, sepsis bag...comment faire mieux ? [Jean-Paul MIRA](#) (Paris)

TRM-04

TABLE RONDE N°4

11:00 - 12:30

LES PAD - GÉRIATRIE

Modérateurs : [Bahram CHAYBANY](#) (Lille), [Sybille GODDET](#) (Dijon)

- L'âge, un critère de décision comme les autres ? [Antoine PIAU](#) (Toulouse)
- Quelle évaluation aux urgences ? [Anne-Laure FERLAL-PIERSSSENS](#) (Paris)
- Quelle filière pour le patient dépendant ? [Sébastien BEAUNE](#) (Paris)

Salle 241

CR

COMMISSION RECHERCHE

11:00 - 12:30

LA COCHRANE ET LA MÉDECINE D'URGENCE

Modérateurs : [Pierre Arnaud FORT](#) (Agen), [Nicolas MARJANOVIC](#) (Poitiers)

- La Cochrane. [Patricia JABRE](#) (Paris)
- IRU. [Abdo KHOURY](#) (Besançon)
- EPICRASH. [Jennifer TRUCHOT](#) (Paris)
- EPICANCER. [Olivier PEYRONY](#) (Paris)

Salle 242A

QZS-03

QUIZZ SOIGNANTS N°3

11:00 - 12:00

LES PIÈGES DU RYTHME : SAISON 2

Modérateur : [Marc SMOUNYA](#) (Besançon)
Conférencier : [Hélène DAGAT](#) (Besançon)

Salle 242B



AMS-48B

ATELIER MÉDICO-SOIGNANTS 48B

11:00 - 12:30

ACCOUCHEMENT INOPINÉ HORS-MATERNITÉ

Conférenciers : [Gilles BAGOU](#) (Lyon), [Valérie HAMEL](#) (Toulouse), [Nathalie LAURENCEAU-NICOLLE](#) (Bron), [Marianne SOUBEIRAN](#) (Amiens)

Salle 243

Décrire l'installation d'une parturiente pour un accouchement impromptu hors maternité. Présenter la préparation du matériel pour la maman et pour le bébé. Exposer le déroulement d'un accouchement eutocique par voie basse. Faire réaliser les gestes aux participants. Exposer les 4 gestes qui sauvent un siège. Décrire la prise en charge de base d'un nouveau-né né à domicile (réanimation exclue). Rappeler les recommandations nationales spécifiques à cette situation.



LES 3 HOPITAUX DE GUYANE RECRUTENT
SUR LE CONGRES URGENCES - STAND n° 84



URGENCES

13-15 JUIN 2018
PARIS PORTE MAILLOT
PALAIS DES CONGRÈS



Vendredi 15 juin

TRM-07

TABLE RONDE N°7

11:00 - 12:30

TUERIE DE MASSE PAR FUSILLADE: PROBLÉMATIQUES ORGANISATIONNELLES SESSION COMMUNE SFMU/SFMC

Modérateurs : [François BRAUN](#) (Metz), [Jean-Pierre CARPENTIER](#) (TOULON), [Matthieu LANGLOIS](#) (Paris), [Agnès RICARD-HIBON](#) (Pontoise)

- Interactions avec les forces de l'ordre . [Denis SAFRAN](#) (Paris)

Quelle est la hiérarchie au sein du commandement de l'opération ? Quelle est la place des soignants au sein de la zone d'exclusion et d'extraction ? Comment ajuster l'intervention médicale avec les impératifs de sécurité et de maintien de l'ordre propres aux forces de sécurité ? Quels sont les domaines d'intervention du médecin au sein de la colonne d'assaut

- Organisation médicale sur les lieux. [Eric CESARÉO](#) (Lyon)

Comment organiser la prise en charge sur place des victimes dans ce contexte ?

- Accueil au sein des structures hospitalières. [Patrick PLAISANCE](#) (Paris)

Comment identifier et anticiper les spécificités inhérentes à l'accueil hospitalier de ce type de victimes ?

- Spécificités pédiatriques. [Hélène CHAPPUY](#) (Paris)

Quelles sont les particularités de la prise en charge de plusieurs victimes pédiatriques dans ce contexte ?

Salle 251

CTM-01

CONTROVERSE N°1

11:00 - 12:00

TROPONINE ET BNP PAR BIOLOGIE DÉLOCALISÉE EN SMUR

Modérateurs : [Patrick RAY](#) (Paris), [Julien VAUX](#) (Crétail)

Quel est l'intérêt des biomarqueurs cardiaques en pré-hospitalier ? Comment préciser les limites du bon usage des dosages de biomarqueurs en pré-hospitalier ? Y-a-t-il toujours nécessité d'attendre l'arrivée aux urgences pour doser la troponine et/ou les BNP ?

- Pour. [Mathieu DELAY](#) (PARIS)

- Contre. [Nicolas PESCHANSKI](#) (Evreux)

Salle 252B

CLM04

COMMUNICATIONS LIBRES MÉDECINS

11:00 - 12:30

EMBOLIE PULMONAIRE ET FIBRILLATION ATRALE

Modérateurs : [Fares MOUSTAFA](#) (Clermont-Ferrand), [Pierre-Marie ROY](#) (Angers)

- CP083 Prévalence réelle de l'embolie pulmonaire parmi les patients à faible risque, et intérêt de l'association des scores PERC et YEARS. [Rudy BOMPARD](#), [Rudy BOMPARD](#) (Paris), [Quentin DELANNOY](#), [Constance SEVERIN](#), [Mélanie ROUSSEL](#), [Vanina VALLI](#), [Pierre HAUSFATER](#), [Yonathan FREUND](#)

- CP084 Le sulfate de magnésium : Molécule adjuvante dans la prise en charge de la fibrillation atriale rapide aux urgences. [Khedija ZAOUICHE](#) (Tunis, Tunisie), [Insaf KHATTECHE](#), [Boubaker RADHIA](#), [Hamida MAGHRAOUI](#), [Baccouche RAMLA](#), [Abdelwaheb MGHIRBI](#), [Yosra YAHYA](#), [Kamel MAJED](#)

- CP085 Reproductibilité de la probabilité clinique implicite et implicite guidée dans la suspicion d'embolie pulmonaire aux urgences. [Pierre-Maxime RAFAUD](#) (Angers), [Emilie FRIOU](#), [Thomas MOUMNEH](#), [Andrea PENALOZA](#), [Caroline SOULIE-CHAVIGNON](#), [Sophie DAMBRINE](#), [Delphine DOUILLET](#), [Pierre-Marie ROY](#)

- CP086 Douleur thoracique aux urgences : Facteurs prédictifs de recherche de l'embolie pulmonaire. [Antoine LEFEVRE SCELLES](#) (Rouen), [Mélanie ROUSSEL](#), [Paul JEANMAIRE](#), [Luc-Marie JOLY](#), [Yonathan FREUND](#)

- CP087 Fibrillation auriculaire : intérêt du risk estimator decision aid for atrial fibrillation aux urgences. [Hamed RYM](#) (Tunis, Tunisie), [Bahria WIDED](#), [Imen MEKKI](#), [Houda NASRI](#), [Maroua MABROUK](#), [Hana HEDHLI](#)

- CP088 Place des D-dimères dans la démarche diagnostique de l'embolie pulmonaire chez le patient septique : étude rétrospective. [Carole PIERA MARDEMOOTOO](#) (Montpellier), [Garnier CÉLINE](#), [Elodie VANDEVILLE](#), [Bruno BOUDJEMA](#), [Estelle JACQUES](#), [Blaise DEBIEN](#), [Riad JREIGE](#), [Mustapha SEBBANE](#)

Salle 253



LES 3 HOPITAUX DE GUYANE RECRUTENT
SUR LE CONGRES URGENCES - STAND n° 84



URGENCES

13-15 JUIN 2018

PARIS PORTE MAILLOT
PALAIS DES CONGRÈS



Vendredi 15 juin

- **CP089 Quels patients pour le traitement ambulatoire de l'embolie pulmonaire ?** [Amandine FLEURY](#) (Saint-Denis Cedex), [Bertrand GUIHARD](#), [Anthony MOTTÉ](#), [Laila ZITOUNI](#), [Dumont CLAIRE](#), [Xavier COMBES](#)
- **CP090 Incidence des coagulopathies à l'arrivée à l'hôpital des patients traumatisés graves initialement pris en charge par un SMUR.** [Pierre DARS](#), [Marilyn FRATTINI](#), [Daniel JOST](#) (Paris), [Sabine LEMOINE](#), [Frédéric LEMOINE](#), [Benoît FRATTINI](#), [Michel BIGNAND](#), [Jean-Pierre TOURTIER](#)

AMS-55

11:00 - 12:30

ATELIER MÉDICO-SOIGNANTS 55

PRATIQUE DE L'ENTRETIEN MOTIVATIONNEL AVEC LES PATIENTS SOUFFRANT D'ADDICTIONS

Conférenciers : [Juliette BONNET](#) (Saint-Etienne), [Catherine MASSOUBRE](#) (Saint-Etienne)

- Règles de base de l'entretien motivationnel
- Mises en situation pratique

Salles 221-222-223

TRMS-01

11:00 - 12:30

TABLE RONDE MÉDICO-SOIGNANT N°1

LE TRAVAIL C'EST LA SANTÉ ? - SANTÉ MENTALE DES SOIGNANTS

Modérateurs : [Philippe JUVIN](#) (Paris), [Caroline VAREILLE](#) (Paris)

- **FDR de burn out et dépression.** [P. CANOULI](#) (Paris)
Quelle est l'épidémiologie du burn out et de la dépression chez les soignants des urgences ? Quels sont les professions les plus exposés ? Quels sont les facteurs de risque ?
- **Impact des conditions de travail (gardes, horaires...).** [Jeannot SCHMIDT](#) (Clermont-Ferrand)
Quelles sont les conséquences des conditions de travail de la médecine d'urgence (travail de nuit, stress...) sur les soignants ? Quelle est l'épidémiologie de ces troubles ? Quels sont les facteurs favorisants connus ?
- **Impact sur les équipes.** [Gérald DESCHIETÈRE](#) (Bruxelles, BELGIQUE)
Quelles pathologies mentales des professionnels peuvent entraîner un impact sur les équipes soignantes ? Quelles solutions envisager pour préserver une performance optimale ?
- **Impact sur les patients.** [Carla DE STEFANO](#) (Paris)
Quelles pathologies mentales des soignants peuvent avoir des conséquences sur les patients ? Quel est l'impact sur les patients ? Comment peut-on tenter d'y remédier ?

Amphi Bordeaux

AM-07

11:00 - 12:30

ATELIER MÉDECINS 07

LES BASES DE L'APPRENTISSAGE DU DOPPLER TRANS-CRÂNIEN

Conférenciers : [Hervé DUGA](#) (Lille), [Tomislav PETROVIC](#) (Bobigny), [Philippe PÈS](#) (Nantes), [David SAPIR](#) (Clichy)

Cet atelier s'adresse aux médecins urgentistes impliqués dans la prise en charge des patients traumatisés crâniens graves. Les objectifs sont d'acquiescer les bases techniques et physiopathologiques du Doppler trans-crânien (DTC) dans le cadre des TCC, de discuter de cas cliniques et d'intégrer un algorithme de décision thérapeutique.

Salle 341

AM-14

11:00 - 12:30

ATELIER MÉDECINS 14

INITIATION À L'ÉCHOGRAPHIE 3P

Conférenciers : [Idriss ARNAUDET](#) (Nantes), [Elise CARRIE](#) (Bordeaux), [Guy MAZAIRAC](#) (Libramont, BELGIQUE), [Christophe PERRIER](#) (Clermont-Ferrand), [Paul-Georges REUTER](#) (Garches)

Initiation au dépistage d'un épanchement péritonéal, péricardique ou pleural par des médecins prenant en charge des urgences en situation instable ou critique et n'ayant pas (ou très peu) de connaissance et/ou d'expérience dans le maniement de l'appareil d'échographie. Les objectifs sont de présenter les modalités techniques de réalisation, de discuter la valeur diagnostique et de découvrir les zones d'intérêt en s'entraînant sur volontaires sains.

Salle 342A





URGENCES

13-15 JUIN 2018
PARIS PORTE MAILLOT
PALAIS DES CONGRÈS



Vendredi 15 juin

PM27

POSTERS MÉDECINS

11:00 - 12:00

TRAUMATOLOGIE

Modérateur : [Hayatte AKODAD](#) (Bobigny)

- **P235 Le médecin de marine face aux petites urgences chirurgicales : quels gestes simples pour éviter la MEDEVAC ?** [François GUÉNOT](#), [Julien PONTIS](#), [Simon LEIGH-SMITH](#), [Christian PERRICHOT](#), [Hughes LEFORT](#) (Metz)
- **P236 Accidentologie et gravité en VTT de descente en 2017.** [Damien CADINOT](#), [Samuel BAILLON](#) (La tronche), [Raphael BRIOT](#)
- **P237 Facteurs déterminants de l'envoi d'un vecteur hélicoptère dans la prise en charge primaire des traumatisés sévères.** [Delphine LABBRANCHE](#) (Vienne), [Laurie FRATICELLI](#), [Clément CLAUSTRE](#), [Céline PROST](#), [Stéphanie CAPEL](#), [Olivier MATAS](#), [Carlos EL KHOURY](#), [Groupe RESUVAL](#)
- **P238 Comparaison de différents dispositifs de protection contre le froid sur modèle expérimental.** [David VARVENNE](#) (Marseille), [Guilhem NOEL](#), [Jean-Yves MARTINEZ](#)
- **P239 Prévalence du sur-triage et du sous-triage pour les patients traumatisés.** [Jeremy FALCONE](#) (Lille)
- **P240 Epidémiologie des pendaisons en préhospitalier.** [Laure ALHANATI](#), [Isabelle KLEIN](#), [Catherine RIVET](#) (Paris), [Marianne MILLET](#), [Alain COURTIOL](#), [Michel BIGNAND](#), [Jean Pierre TOURTIER](#)
- **P241 Prise en charge préhospitalière des brûlés : retour sur nos pratiques et perspectives d'amélioration.** [Ludovic MAUDET](#) (Lausanne, Suisse), [Mathieu PASQUIER](#), [Pierre-Nicolas CARRON](#)
- **P242 Etude épidémiologique sur la prise en charge des accidents de bûcheronnage entre 2012 et 2016.** [Delphine HUGENSCHMITT](#), [Landry JACQUET](#) (Lyon)

Salle 352B-Zone
poster 1

PM28

POSTERS MÉDECINS

11:00 - 12:00

QUALITÉ

Modérateur : [Charlotte CHOLLET-XEMARD](#) (Créteil)

- **P226 Evènements indésirables associés aux soins.** [Dominique LAUQUE](#), [Victor NÉRON-BANCEL](#) (Saint-Gaudens)
- **P227 Evaluation ciblée de la pertinence des hospitalisations aux Urgences - Recherche appliquée aux durées moyennes de séjour de moins de vingt-quatre heures hors UHCD.** [Marion MORIN](#) (Caen), [Antoine AUBRION](#), [Richard MACREZ](#), [Vladimir MANSOUR](#), [Eric ROUPIE](#)
- **P228 Analyse des plaintes et des demandes d'explication d'un SAMU-Centre 15: place dans la démarche qualité dans le service. Etude comparative 2015-2016 vs 2013-2014.** [Mihaela NEGOESCU](#) (Marseille Cedex 5), [François KERBAUL](#)
- **P229 Analyse des difficultés de prise en charge pré-hospitalière des patients obèses.** [Chadi JBEILI](#) (Créteil Cedex), [Majed BARGHOUT](#), [Nicolas GAZIN](#), [Mohamed KHALID](#), [Louise GIAUME](#), [Kadiba COULIBALY](#), [Charlotte CHOLLET-XEMARD](#), [Eric LECARPENTIER](#)
- **P230 Mesures correctives au décours d'un audit interne du dossier médical SMUR et élaboration d'un référentiel tunisien.** [Amal BACCARI](#), [Majdi OMRI](#), [Manel MALLOULI](#), [Hajer KRAIEM](#), [Mounir NAIJA](#), [Mohamed Nejib KAROUÏ](#), [Naoufel CHEBILI](#) (Sousse, Tunisie), [Ali MTIRAOUÏ](#)
- **P231 Audit interne: évaluation de la qualité de la tenue et du remplissage des dossiers médicaux au SMUR.** [Hajer KRAIEM](#), [Majdi OMRI](#), [Yosra RACHED](#), [Manel MALLOULI](#), [Mohamed Aymen JAOUADI](#), [Mohamed Nejib KAROUÏ](#), [Naoufel CHEBILI](#) (Sousse, Tunisie), [Ali MTIRAOUÏ](#)
- **P232 Evaluation « à vue » du poids des patients par les soignants.** [Claire FAUCON](#) (Rouen), [Gaëlle DECREAU-GAILLON](#), [Johanna RAYMOND](#), [Pierre PARREIN](#), [Bénédicte AMELOT](#), [Mathieu BEN HADDOUR](#), [Nathalie GUILLEMANT-MASSY](#), [Luc-Marie JOLY](#)
- **P233 Résultats de la mise en place de règles d'admission en médecine à partir des urgences.** [Emmanuelle ZAMPARINI](#), [Geoffroy SAFRANO](#) (Montfermeil), [Benoît ADAM](#), [Marie Véronique GADRET](#), [Marc PIARDON](#), [Sami SEKKOUR](#)

Salle 352B-Zone
poster 2





URGENCES

13-15 JUIN 2018

PARIS PORTE MAILLOT
PALAIS DES CONGRÈS



Vendredi 15 juin

● **P234 Particularité et Morbi-mortalité des EVASAN en Urgence et en longue distance.**

Laurent VILLAIN-COQUET, [Peggy SEJEAN](#) (Fort-de-France), Myriame CERTAIN, Chantal AUDINAY, Héliène NAVARRO, Mehdaoui HOSSEIN, Gueye PAPA

AMS-23

ATELIER MÉDICO-SOIGNANTS 23

11:00 - 12:30

GESTION DES CRISES ET DES SITUATIONS CRITIQUES EN PRÉ-HOSPITALIER ET À L'HÔPITAL. COMMUNICATION. SIMULATION.

Conférenciers : [Laurent GABILLY](#) (Lyon), [Mireille LARDIÈRE](#) (Lyon), [Nathalie PRIETO](#) (Lyon)

- Savoir s'adapter aux situations de crise sur le terrain, à l'hôpital, dans une institution.
- Mettre en place l'organisation adéquate en fonction des plans définis.
- Connaître les enjeux relationnels inhérents à la crise, s'adapter aux comportements spécifiques des décideurs, partenaires impliqués et familles.
- Savoir communiquer en cas de crise, pièges à éviter.

Salle 353

TV49

RELATION COMPLEXE SOIGNANT-SOIGNÉ :

11:00 - 11:20

PATIENT AYANT DES PROBLÈMES PSYCHIATRIQUES OU UNE DÉTRESSE PSYCHOLOGIQUE.

Conférenciers : [Aurélien LANDIE](#) (Rodez), [Lionel VULLIN SEURIN](#) (Lyon)

Plateau TV

CEX-04

CONFÉRENCE EXCEPTIONNELLE

11:00 - 12:00

SECRETS POUR UNE IDÉE NOUVELLE

Modérateur : [Frédéric ADNET](#) (Bobigny)
Conférencier : [Georges BOUSSIGNAC](#) (Paris)

Salle Maillot

11:20

TV50

MONOGRAPHIE : SCORES ET MÉDECINE D'URGENCE

11:20 - 11:30

Conférencier : [Patrick RAY](#) (Paris)

Plateau TV

11:30

TV51

UNDER PRESSURE - URGENCES HYPERTENSIVES

11:30 - 11:40

Conférencier : [Sébastien LOISEAU](#) (Montluçon)

Plateau TV

11:40

TV58

ATELIER DE SIMULATION : RÉGULATION PÉDIATRIQUE
SUSPICION DE CONVULSION

11:40 - 11:50

Conférenciers : [Mathieu DUBOIS](#) (Bordeaux), [Julien NAUD](#) (Bordeaux), [Oriana SANCHEZ](#) (Bordeaux)

Plateau TV

12:00

UT-04

URGENCES TONIC 04
ANTIBIOTHÉRAPIE

12:00 - 13:00

Conférencier : [Patricia PAVESE](#) (Grenoble)

Salle 242B



PM29

POSTERS MÉDECINS
TRAUMA CRANIEN

12:00 - 13:00



**LES 3 HOPITAUX DE GUYANE RECRUTENT
SUR LE CONGRES URGENCES - STAND n° 84**



Vendredi 15 juin

Modérateur : [Arnaud DEPIL-DUVAL](#) (Evreux)

- **P243 Rétrospective sur l'application intrahospitalière des recommandations de prise en charge des traumatismes crâniens légers.** [Guillaume BIRMAN](#) (Marseille), [Baptiste VERHAMME](#), [Alexandre CHAGVARDIEFF](#), [Margaux SEITZ](#), [Aurélien RIVIÈRE](#), [Cécile MARMILLOT](#), [Antoine ROCH](#), [Nicolas PERSICO](#)
- **P244 Traumatisme du rachis sur hyperostose engageante: TDM systématique.** [Fanny SCHWEITZER](#) (Strasbourg), [Philippe KAUFFMANN](#), [Pierrick LE BORGNE](#), [Céline RENFER](#), [Sarah UGÉ](#), [Carmen HAMMANN](#), [Charles-Eric LAVOIGNET](#), [Pascal BILBAULT](#)
- **P245 Facteurs prédictifs et incidence des lésions intracrâniennes chez les traumatisés crâniens légers sous anti-thrombotique.** [Régis LANQUETIN](#), [Régis LANQUETIN](#) (Arras), [Grégory BERTOLOTTI](#), [Eric WIEL](#)
- **P246 Impact pronostique de la contusion pulmonaire au cours des traumatismes crâniens graves.** [Fatma HEBAIEB](#), [Raja FADHEL](#) (Zaghuan, Tunisie), [Moez KADDOUR](#), [Khaled SAIDI](#), [Nawres BEDOUI](#), [Nourredine DEBBECH](#), [Fatma SAFI](#)
- **P247 Faut-il réaliser une surveillance hospitalière d'au moins 24 heures des traumatisés crâniens légers sous antiagrégant plaquettaire ?** [Nolwenn LE PAGE](#) (Angers), [Thibault SCHOTTÉ](#), [Thomas MOUNEH](#), [Delphine DOUILLET](#), [Pierre-Marie ROY](#)
- **P248 Impact d'une démarche d'amélioration des pratiques dans la prise en charge du traumatisme du rachis cervical au sein d'un service d'accueil des urgences.** [Damien PERRUCHETTI](#) (Marseille Cedex 5)
- **P249 Traumatisme crânien léger: évaluation des pratiques professionnelles.** [Megane CHAPIN](#), [Clotilde BOUVY](#) (Rouen), [Amandine BENARD](#), [Luc-Marie JOLY](#)
- **P250 Pronostic des enfants traumatisés crâniens admis aux urgences : Analyse multivariée de 410 cas.** [Hichem KSIBI](#) (Sfax, Tunisie), [Rahma TRABELSI](#), [Rim KARRAY](#), [Soulayma DUTEMPLE](#), [Adel CHAARI](#), [Nouredine REKIK](#)
- **P251 Pronostic des adultes admis en salle de déchoquage pour traumatisme crânien isolé: Analyse multivariée à propos de 176 cas.** [Hichem KSIBI](#) (Sfax, Tunisie), [Hassen KANOUN](#), [Abdennour NASRI](#), [Soulayma DUTEMPLE](#), [Oufa CHAKROUN-WALHA](#), [Nouredine REKIK](#)

Salle 352B-Zone
poster 1

PM30

12:00 - 13:00

POSTERS MÉDECINS

TRAUMATOLOGIE NON VITALE

Modérateur : [Jean-Paul FONTAINE](#) (Paris)

- **P252 Etre migrant : un facteur de risque traumatique?** [Galdric DE PALLEJA](#) (Marcq-en-Baroeul), [Frédéric BATTIST](#), [Eric PR WIEL](#)
- **P253 Evaluation d'une technique de réduction originale des luxations gléno-humérales en position ventrale : étude préliminaire.** [Martin CELLERIER](#) (deluz), [Yannick JACQUIER](#), [Jean-Baptiste PRETALLI](#), [Abdellah BENAOUMAR](#), [Thibaut DESMETTRE](#)
- **P254 RADIOA : Évaluation d'une file rapide de traumatologie par prescriptions anticipées de radiographies dès l'accueil des urgences, pour les traumatismes de membres.** [Pierre COLOMBO](#), [Benoit CANAC](#) (Nice), [Jacques LEVRAUT](#)
- **P255 Incidence des examens complémentaires prescrits aux patients admis au circuit debout des urgences.** [Edwige METAIREAU](#) (Nantes), [Nicolas GOFFINET](#), [Frédéric VIGNAUD](#), [Philippe LECONTE](#), [Eric BATARD](#), [Giles POTEL](#), [Leslie MERESSE PROST](#)
- **P256 Service d'accueil des urgences, mains et plaies. Une analyse par le contentieux.** [Hadrien HOUDRE](#), [Jordane MOUTON](#), [Mélanie AUTRAN](#), [Nicolas TARISSI](#), [Roberto BECCARI](#), [Hugues LEFORT](#) (Metz), [Isabelle AUQUIT-AUCKBUR](#)
- **P257 Analyse de l'influence des modalités de prise en charge aux urgences d'un traumatisme isolé aigu du poignet sur la reprise d'une activité professionnelle.** [Etienne IMHAUS](#) (Paris), [Richard CHOCRON](#), [Thomas TAMISIER](#), [Alison HORN](#), [Anaïs GUINCESTRE](#), [Philippe JUVIN](#)
- **P258 L'évolution des coûts des vaccins antitétaniques doit elle nous faire modifier notre mode de prévention antitétanique?** [Olivier VERMYLEN](#), [Jean-Christophe CAVENAILE](#) (Bruxelles, Belgique)
- **P259 Brûlures cutanées superficielles: quel respect des recommandations?** [Jean SENDE](#) (Nogent-sur-

Salle 352B-Zone
poster 2





URGENCES

13-15 JUIN 2018
PARIS PORTE MAILLOT
PALAIS DES CONGRÈS



Vendredi 15 juin

Marne), Marion ARPINO, Corinne DUCONGE, Ingrid VOLKAERTS, Véra MORIN, Karine ABRAMOVICZ, Christophe BONGRAND, Anne Marie CAMPOS-RICHARD

12:30

JU-01

SESSION JUNIORS N°1

12:30 - 13:30

SESSION JUNIOR : JEOPARDY ET BURGER QUIZZ !

Salle Maillot

Conférenciers : Yonathan FREUND (Paris), Youri YORDANOV (Paris)

Pause Visite de l'exposition technique, sessions de l'industrie, consultation libre des e-posters en salle 352

D20

HEALTHY MIND

12:30 - 12:40

LOGICIEL DE RÉALITÉ VIRTUELLE THÉRAPEUTIQUE

Espace expo Côté
Neuilly

Healthy Mind propose aux établissements de santé un logiciel de réalité virtuelle contenant des expériences 3D visuelles et auditives pour lutter efficacement contre la douleur et l'anxiété de leurs patients.

12:40

D21

SAUV LIFE

12:40 - 12:50

Espace expo Côté
Neuilly

Application médicale destinée à sauver des vies en cas d'arrêt cardiaque. Elle permet la géolocalisation de volontaires citoyens auxiliaires des SAMU. En cas d'urgence vitale, ils peuvent être déclenchés par le SAMU. Ils sont guidés par l'application et le SAMU.

12:45

ATD09

ATELIER DÉJEUNER BMS

12:45 - 13:45

IMMUNOTHÉRAPIE ET CANCER : LA RÉVOLUTION QUI IMPACTE LES URGENCES !

Modérateurs : Frédéric LAPOSTOLLE (Bobigny), Jeannot SCHMIDT (Clermont-Ferrand)

Salle 241

- Pourquoi ça marche et pourquoi parfois ça se complique ! Nicolas GIRARD (Paris)
- Comment ne pas passer à côté du diagnostic en urgence ! Jean-Paul FONTAINE (Paris)
- Gérer les 24 premières heures. Olivier LAMBOTTE (Le Kremlin Bicêtre)

ATD010

ATELIER DÉJEUNER NOVARTIS

12:45 - 13:45

COMMENT AMÉLIORER LE PARCOURS DU PATIENT ASTHMATIQUE ?

Modérateur : Patrick PLAISANCE (Paris)

Salle 252B

- les enseignements des études ASUR. Sergio SALMERON (Paris)
- le programme ERASME. Thibaut DESMETTRE (Besançon)
- Conclusion/perspectives. Patrick PLAISANCE (Paris)

13:30

JU-02

SESSION JUNIORS N°2

13:30 - 14:00

CONCOURS VIDÉOS DES

Salle Maillot

Conférenciers : Adeline AUBRY (Paris), Yonathan FREUND (Paris)

13:35



**LES 3 HOPITAUX DE GUYANE RECRUTENT
SUR LE CONGRES URGENCES - STAND n° 84**



URGENCES

13-15 JUIN 2018
PARIS PORTE MAILLOT
PALAIS DES CONGRÈS



Vendredi 15 juin

TV84 MONOGRAPHIE: SCORES EN MÉDECINE D'URGENCE
13:35 - 13:45

Plateau TV

Conférencier : [Patrick RAY](#) (Paris)

13:45 **TV52** TUERIE DE MASSE PAR FUSILLADE :
13:45 - 14:00 **PROBLÉMATIQUES ORGANISATIONNELLES SESSION COMMUNE SFMU/SFMC**

Plateau TV

Conférenciers : [Eric CESARÉO](#) (Lyon), [Hélène CHAPPUY](#) (Paris), [Patrick PLAISANCE](#) (Paris),
[Denis SAFRAN](#) (Paris)

13:50 **D22** TEAM'DOC
13:50 - 14:00 **SIMPLIFIONS NOTRE QUOTIDIEN À L'HÔPITAL**

Espace expo Côté
Neuilly

Une application dédiée au quotidien des médecins, créée par des médecins.
Team'Doc est une application pour smartphone hospitalier dédié qui facilite
le travail d'équipe à l'hôpital

14:00 **EDA-15** ETAT DE L'ART N°15
14:00 - 15:30 **TERRORISME : C'EST DANS L'AIR !**

Amphi Bordeaux

Modérateurs : [Vincent BOUNES](#) (Toulouse), [Jacques LEVRAUT](#) (Nice)

- Risque Biologique : risque théorique ou risque avéré ? [Hélène COIGNARD-BIEHLER](#) (Lyon)
- Sarin. De Tokyo à la Syrie. [Frédéric LAPOSTOLLE](#) (Bobigny)
- Radiations. [Fabrice ENTINE](#) (Clamart)
(Protection radiologique des armées)

CMS-03 CONFÉRENCE MÉDICO-SOIGNANT N°3
14:00 - 15:30 **AÏE, AÏE, AÏE**

Amphi Bleu

Modérateurs : [Lionel DEGOMME](#) (Paris), [Michel GALINSKI](#) (Bordeaux)

- Evaluation de la douleur. [Nicolas TERMOZ MASSON](#) (Grenoble)
Quelle évaluation pour l'enfant ou le patient adulte, âgés ou non, non communicant ? Peut on évaluer la douleur induite par un soin ? Quelle est la place de l'évaluation de la douleur dans la stratégie antalgique ?
- Nouvelles modalités d'administration des antalgiques. [Fabien LEMOEL](#) (Nice)
Quelles sont les nouvelles modalités d'administration des antalgiques ? Sont elles adaptées aux urgences ? Quelle est leur place dans la stratégie antalgique ?
- Hypnose. [Arnaud DEPIL-DUVAL](#) (Evreux)
L'hypnose a t elle une place pour l'analgésie aux urgence ? Si oui, quel est le taux nécessaire et suffisant de soignants pouvant réaliser une hypnose dans un service d'urgence ? Et quelles en seraient les indications et les limites ?

ES-03 LES ESSENTIELS N°3
14:00 - 15:30 **PRISE EN CHARGE INITIALE DES ÉTATS DE CHOC**

Modérateurs : [Pierre HAUSFATER](#) (Paris), [Karim TAZAROURTE](#) (Lyon)

- Diagnostic étiologique. [Xavier BOBBIA](#) (Marseille)
Comment définir le choc ? Quels sont les outils pour en définir la cause ? Comment tous les intégrer





URGENCES

13-15 JUIN 2018

PARIS PORTE MAILLOT
PALAIS DES CONGRÈS



Vendredi 15 juin

dans le raisonnement diagnostique ?

- **Choc septique.** Emmanuel MONTASSIER (Nantes)

Comment définir le choc septique? Quelle est son épidémiologie? Quels traitements anti infectieux proposer en fonction du tableau clinique? Quels traitements associés sont nécessaires? Quel monitoring est nécessaire?

- **Choc hémorragique.** Aurélie AVONDO (Dijon)

Quelle est l'épidémiologie du choc hémorragique et de ses causes? Quels sont les principes thérapeutiques pré et intra-hospitalier? Quel monitoring est nécessaire?

- **Choc cardiogénique.** Tahar CHOUIHED (Nancy)

Quel est l'épidémiologie du choc cardiogénique et de ses causes? Quels sont les principes thérapeutiques? Quel monitoring est nécessaire?

Salle Maillot

VZ-04

VENEZ..

14:00 - 15:00

RENCONTRER LES SPÉCIALISTES DE LA TEMPÉRATURE

Modérateur : Guillaume DEBATY (Grenoble)

- **Hypothermie accidentelle.** Marc BLANCHER (Grenoble)
- **Hyperthermie d'effort.** Benoît DOUMENC (Paris)

Salle 242A

ES-16

LES ESSENTIELS N°16

14:00 - 15:00

UNDER PRESSURE – URGENCES HYPERTENSIVES

Modérateurs : Catherine PRADEAU (Bordeaux), Gilles VIUDES (HYERES)

Comment définir la pathologie ? Quelles sont les données épidémiologiques ? Quels sont les critères diagnostics ? Quelles sont les explorations para-cliniques à réaliser en urgence ? Quels sont les moyens thérapeutiques ? Quels sont les objectifs ciblés ? Quels sont les pièges à éviter et les erreurs à ne pas commettre ?

- **Quand et comment la traiter ?** Sébastien LOISEAU (Montluçon)
- **Chez la femme enceinte.** Valérie HAMEL (Toulouse)
- **Dans le syndrome aortique.** Nicolas CAZES (Marseille)
- **Chez le cérébro-lésé.** Eric DEBERDT (Dijon)

Salle 242B

AM-19

ATELIER MÉDECINS 19

14:00 - 15:30

A CHACUN SA DOULEUR, À CHACUN SON ANALGÉSIE.

Conférenciers : Anna BOUCHARA (Aulnay-sous-Bois), Virginie LVOVSCHI (Rouen)

Aborder la douleur aiguë en urgences en insistant sur les terrains particuliers (douleur chronique, grand âge, grossesse, pathologies psychiatriques, insuffisants rénaux ...), les situations particulières (difficultés d'accès au patient, milieux périlleux), les phénomènes d'hyperalgésie, les nouvelles voies d'administration, les nouveaux antalgiques et sur la gestion des opioïdes et leurs nouvelles limites d'utilisation.

Forme : Cas cliniques traités par les participants et discussion collégiale à la lumière de la littérature et des recommandations.

Propositions de protocoles.

Salle 243

CS-05

CONFÉRENCE SOIGNANTS 05

14:00 - 15:30

LA PLACE DES INFIRMIERS AUX COMPÉTENCES SPÉCIFIQUES

Modérateurs : Carla DE STEFANO (Paris), Marc SMOUNYA (Besançon)





URGENCES

13-15 JUIN 2018
PARIS PORTE MAILLOT
PALAIS DES CONGRÈS



Vendredi 15 juin

- **Infirmier en soins palliatifs aux urgences.** [Cécile CHAUVEAU](#) (Paris)
Préciser leurs missions
Préciser l'avantage de ces compétences spécifiques pour la prise en charge de ces patients aux urgences
Préciser la législation
Responsabilité de l'infirmier aux urgences
- **Infirmier en soins psychiatriques aux urgences.** [Marie-Laure DARNAND](#) (Bourg-en-Bresse)
Préciser leurs missions
Préciser l'avantage de ces compétences spécifiques pour la prise en charge de ces patients aux urgences
Préciser la législation psychiatrique en situation d'urgence hospitalière
- **Infirmier en soins gériatriques.** [Eléonore BROCARD](#) (Lyon)
Préciser leurs missions
Préciser l'avantage de ces compétences spécifiques pour la prise en charge de ces patients aux urgences

Salle 251

AMS-49

14:00 - 15:30

ATELIER MÉDICO-SOIGNANTS 49

VENEZ JOUER AU JEU DE L'OIE MÉDICAL

Conférenciers : [Hayatte AKODAD](#) (Bobigny), [Magalie DUCHEMIN](#) (Nancy)

Cette animation a pour objectif l'acquisition de connaissances et de savoir faire en matière de médecine d'urgence, via une méthode pédagogique ludique, basée sur le challenge, dans le cadre de jeux de société.

Cette approche pédagogique permet aux différents participants d'échanger tout en s'amusant et de comparer les modalités de pratiques d'horizon divers.

Quatre ou cinq équipes de cinq personnes s'affrontent en matière de connaissances et de gestes techniques en médecine d'urgence, par le biais de questions relatives à des connaissances pures de médecine d'urgence, mais également via des ateliers de simulation, permettant ainsi de comparer la réalisation de gestes d'urgences de base.

L'animation se fait sous forme de jeu de l'oie, avec une progression possible si les réponses avancées par l'équipe sont justes. Les questions peuvent être d'ordre médical, paramédical ou basées sur des images, des vidéos ou des gestes techniques à réaliser sur mannequin.

Salle 252A

CLM06

14:00 - 15:30

COMMUNICATIONS LIBRES MÉDECINS

SCA

Modérateurs : [Laurent GOIX](#) (Bobigny), [Thomas LEREDU](#) (Versailles)

- **CP091 Quels patients atteints d'un syndrome coronarien aigu ST+ vont encore voir leur médecin en première intention?** [Jean-Baptiste COUSTERE](#) (Pau), [Marie-Françoise LALA](#), [Mathieu DANIEL](#), [Charles-Henri ROTH](#), [Emilie LESAINE](#), [Marina CARRIER](#), [Vincent GROULT](#), [Pierre CHANSEAU](#)
- **CP092 Evolution du délai « Door In - Door Out » (DIDO) du syndrome coronarien aigu ST+ (SCAST+) dans les services d'urgences d'un réseau régional d'urgence.** [Hery ANDRIANJAFY](#) (Longjumeau), [Camille CAHUZAC](#), [François Xavier LABORNE](#), [Abdallah HENAOUI](#), [Trung Hung TA](#), [Nicolas BRIOLE](#), [David SAPIR](#)
- **CP093 Valeur prédictive de la FEVG dans les 24 heures de la prise en charge d'un infarctus aigu du myocarde.** [Eric ROUSSEL](#) (Vienne), [Laurie FRATICELLI](#), [Nicolas EYDOUX](#), [Alexandra PEIRETTI](#), [Patrice SERRE](#), [Carlos EL KHOURY](#), [Eric BONNEFOY-CUDRAZ](#), [Groupe OSCAR](#)
- **CP094 Comment le poids impacte-t-il le pronostic après un infarctus aigu du myocarde ?** [Baptiste PLAINE](#) (Bron), [Laurie FRATICELLI](#), [Clément CLAUSTRE](#), [Patrice SERRE](#), [Thomas BOCHATON](#), [Eric BONNEFOY-CUDRAZ](#), [Carlos EL KHOURY](#), [Groupe OSCAR](#)
- **CP095 Corrélation entre l'étendue du sous décalage du segment ST et la sévérité des lésions angiographiques dans le syndrome coronaire aigu sans sus décalage segment ST.** [Marwa MABROUK](#), [Hanan GHAZALI](#) (Ben Arous, Tunisie), [Mouna GAMMOUDI](#), [Ines CHERMITI](#), [Hela BEN TURKIA](#), [Mahbouba CHKIR](#), [Najla ELHANI](#), [Sami SOUISSI](#)
- **CP096 Nouvelles recommandations de la Société Européenne de Cardiologie (ESC) sur la prise en charge des SCA ST+ : un progrès pour les médecins ou pour les patients ?** Etude EuroPerf. [Yves LAMBERT](#) (Le Chesnay), [Jean-Michel JULIARD](#), [Alexandre ALLONNEAU](#), [Aurélien LOYAU](#), [Thevy BOCHE](#), [Mireille MAPOUATA](#),

Salle 252B





Vendredi 15 juin

Sophie BATAILLE, Frédéric LAPOSTOLLE

- CP097 Pourquoi une DEmographie Médicale rendant difficile l'Accès au médecin traitant est favorable au patient avec un syndrome coronaire aigu avec sus-décalage du segment ST (SCA ST+) - Etude DEMASCA. [Ali HADJEM](#) (Bognigny Cedex), [Aurélie LOYAU](#), [Hugues LEFORT](#), [Thevy BOCHE](#), [Gaelle LE BAIL](#), [Yves LAMBERT](#), [Sophie BATAILLE](#), [Frédéric LAPOSTOLLE](#)
- CP098 Impact de la pollution atmosphérique sur la survenue de syndrome coronarien avec élévation du segment ST (SCA ST+). [Alexandre ALLONNEAU](#) (Paris), [Aurélie LOYAU](#), [François DUPAS](#), [Virginie PIRES](#), [Lionel LAMHAUT](#), [Yves LAMBERT](#), [Sophie BATAILLE](#), [Frédéric LAPOSTOLLE](#)
- CP099 Délai douleur-appel en cas de douleur thoracique en fonction de l'âge et du genre. Etude Horl-âge. [Thevy BOCHE](#) (Créteil), [Gaelle LE BAIL](#), [Benoit SIMON](#), [François DUPAS](#), [Aurélie LOYAU](#), [Alexandre ALLONNEAU](#), [Yves LAMBERT](#), [Frédéric LAPOSTOLLE](#)
- CP100 Syndromes coronariens aigus aux Urgences : facteurs liés à la survenue de complications majeures. [Maroua MABROUK](#), [Chiraz BEN SLIMEN](#) (Kelibia, Tunisie), [Ines CHERMITTI](#), [Bassem CHATBRI](#), [Hela BEN TURKIA](#)

CLM16

14:00 - 15:30

COMMUNICATIONS LIBRES MÉDECINS

QUALITÉ

Modérateurs : [Mikaël MARTINEZ](#) (Montbrison), [Paul-Georges REUTER](#) (Garches)

- CP101 Ressenti des urgentistes face à l'accouchement inopiné extra-hospitalier. [Domitille MALENGÉ](#) (Bordeaux), [Grégoire EVRARD](#), [Cédric GIL-JARDINÉ](#)
- CP102 Impact de l'évaluation rapide de la fonction rénale en salle d'urgence sur la prescription d'anti-inflammatoires non stéroïdiens. [Musa ABBASI](#) (Etterbeek, Belgique), [Didier CHOCHRAD](#), [Dejan IZGAREVIC](#), [Ingrid BEUKINGA](#), [Mark LIBERTALIS](#), [Laurent BLAIRON](#)
- CP103 Les biomarqueurs dans la stratification des douleurs abdominales : Etude BIOMAB. [Claudine A. BLUM](#) (Aarau, Suisse), [Anne Laure PAQUET](#), [Laëtitia VELLY](#), [Maguy BERNARD](#), [Matthieu FARON](#), [Christophe TRESALLET](#), [Pierre HAUSFATER](#)
- CP104 Impact de l'utilisation d'un test rapide capillaire de grossesse sur la prise en charge médicale des patientes dans un service d'urgence : une étude prospective multicentrique. [Anthony CHAUVIN](#), [Afdjei ALI](#) (Le Chesnay), [Enrique CASALINO](#), [Patrick PLAISANCE](#)
- CP105 Score d'Alvarado vs score SAAS dans le diagnostic positif de l'appendicite aigue. [Rabaa KADDACHI](#), [Asma ZORGATI](#), [Lotfi BOUKADIDA](#) (Sousse, Tunisie), [Houda BEN SALAH](#), [Amal BACCARI](#), [Riadh BOUKEF](#)
- CP106 Le juste prescrire des radiographies aux urgences, l'adhésion aux recommandations est difficile à mettre en pratique. [Jean-Baptiste PEREZ](#) (Metz Tessa), [Arnaud MICHALON](#), [Adrien DROUET](#), [Vincent GAUTIER](#), [Virginie SAVRY](#), [Madeline FOURNIER](#), [Dominique SAVARY](#)
- CP107 Création et validation d'un score de risque de survenue d'événement indésirable médicamenteux à l'attention du médecin urgentiste. [Vincent GOURHANT](#) (Montpellier), [Olivier VUILLOT](#), [Remi GELLE](#), [Hakim SAID](#), [Damien PERIER](#), [Claire RIVEILL](#), [Maxime VILLIET](#), [Mustapha SEBBANE](#)
- CP108 Les tests de dépistage rapide du VIH : acceptabilité par les patients et faisabilité dans un Service d'Accueil des Urgences. [Anaïs GUINCESTRE](#) (Paris), [Richard CHOCRON](#), [Isabelle VASSOR](#), [Philippe JUVIN](#)
- CP109 Eligibilité au prélèvements d'organes : Y a-t-il une place aux urgences ? [Mélanie ROUSSEL](#) (Rouen), [Antoine LEFEVRE-SCELLES](#), [Edgar MENGUY](#), [Mathieu BENHADDOUR](#), [Luc-Marie JOLY](#)

Salle 253

AMS-26

14:00 - 15:30

ATELIER MÉDICO-SOIGNANTS 26

DRAINAGE THORACIQUE ET TECHNIQUES ALTERNATIVES

Conférenciers : [Thibaut DESMETTRE](#) (Besançon), [Tania MARX](#) (Besançon), [Nicolas PESCHANSKI](#) (Evreux)

Salles 221-222-223

Rappel des principales indications, contre-indications, et complications du drainage thoracique en urgence pré-hospitalière et hospitalière. Présentation des techniques de drainage thoracique standard





URGENCES

13-15 JUIN 2018

PARIS PORTE MAILLOT
PALAIS DES CONGRÈS



Vendredi 15 juin

et alternatives moins invasives, des matériels et techniques d'exasufflation/ponction, ainsi que de la technique d'autotransfusion sous la forme de 3 mini stations avec pratique sur mannequin.

AM-15

ATELIER MÉDECINS 15

14:00 - 15:30

ECHOGRAPHIE INTERVENTIONNELLE

Conférenciers : [Idriss ARNAUDET](#) (Nantes), [Christophe PERRIER](#) (Clermont-Ferrand),
[Grégoire ROMERO DE AVILA](#) (Châtelleraut), [Frédéric ROUYER](#) (Genève, SUISSE)

Salle 341

Initiation au guidage d'un instrument vers une cible en utilisant l'outil échographique. Savoir reconnaître la cible et identifier les obstacles potentiels permettant de choisir le meilleur trajet. Connaître les avantages et limites des différentes techniques. Découvrir les aspects pratiques selon le type de cible à atteindre.

AMS-36

ATELIER MÉDICO-SOIGNANTS 36

14:00 - 15:30

PIQUER L'IMPIQUABLE : VVP SOUS ÉCHOGUIDAGE

Conférenciers : [Guillaume RANCHON](#) (Lyon), [Sébastien SASSOT](#) (Mâcon)

Salle 342A

Comment trouver une voie d'abord chez un malade impiquable ? Cet atelier enseigne la technique de pose de VVP sous guidage échographique. Court topo théorique puis mise en pratique par petits groupes entre apprenants et sur fantômes échographiques.

AMS ARM 67

ATELIER MÉDICO-SOIGNANTS ARM 67

14:00 - 15:30

ATELIER DE SIMULATION : RÉGULATION PÉDIATRIQUE

Conférenciers : [Mathieu DUBOIS](#) (Bordeaux), [Julien NAUD](#) (Bordeaux), [Oriana SANCHEZ](#) (Bordeaux)

Salle 342B

Programme de simulation multiprofessionnel avec patient standardisé pour améliorer la qualité et la sécurité de la prise en charge par les ARM et les médecins régulateurs d'un appel pour un enfant présentant des convulsions :

- reconnaître des convulsions chez l'enfant et ses critères de gravité
- distinguer une convulsion fébrile simple d'une suspicion d'infection du système nerveux central proposer la (ou les) réponse(s) les plus adaptées
- guider l'administration de traitements anticonvulsivants.

AMS ARM 68

ATELIER MÉDICO-SOIGNANTS ARM 68

14:00 - 15:30

CONDITIONNEMENT ET DÉCONDITIONNEMENT DU TRAUMATISÉ GRAVE

Conférenciers : [Christian CARIOU](#) (Brest), [Jean-Baptiste MAGNIN](#) (Brest)

Salle 343

Revoir le matériel et les techniques d'immobilisation qui sont utilisées tous les jours en SMUR et SAUV :

Collier cervical, plan dur (araignée), bloc tête (speedblock), attelle cervico-thoracique (ACT), attelle de traction (dunway), ceinture pelvienne, garrot tourniquet (damage contrôle)...Apprendre aussi à marier le matériel d'immobilisation avec le matériel des équipes SMUR.

AMS-56

ATELIER MÉDICO-SOIGNANTS 56

14:00 - 15:30

AMÉLIORER LA COMMUNICATION AVEC LES PATIENTS

Conférenciers : [François ANGOULVANT](#) (Paris), [Anne-Laure FERLAL-PIERSSENS](#) (Paris)

Salle 352A

- Aborder les différents modes de communication possibles et mettre en pratique les techniques d'entretien
- Décrire les modes de défense mis en œuvre par les patients
- Présenter les outils permettant de désamorcer une situation d'agressivité vis-à-vis du personnel





Vendredi 15 juin

PM31
14:00 - 15:00

POSTERS MÉDECINS
DOULEUR - EVALUATION

Modérateur : Julien VAUX (Créteil)

- P260 Evaluation d'une procédure de prise en charge de la douleur aux urgences par l'infirmière organisatrice de l'accueil. [Coline MUSCAT](#) (Chambery), [Claire MORVAN](#), [Stéphanie FEY](#), [Loïc BELLE](#), [Pascal USSEGLIO](#), [Patrick LESAGE](#)
- P261 Facteurs prédictifs de reconsultation précoce aux urgences des patients présentant une colique néphrétique simple. [Adeline ALESTRA](#) (Vitry-sur-Seine), [Adrien ZAKINE](#), [Sabine BRESSAND](#), [Pauline GILLERON](#), [Jean-Florent AKOUOU](#), [Aurore CHOLEAU](#), [Jean-Pierre FABRE](#), [Mehdi KHELLAF](#)
- P262 étude observationnelle des complications et de la satisfaction de la sédation procédurale par propofol aux urgences. [Anne-Marie HOLMAN](#) (Saint-Denis), [Barbara MULLER](#), [Xavier COMBES](#), [Adrien REUILLARD](#), [Arnaud MICHALON](#), [Leroy MARIION](#), [Côme GÉRARD](#), [Chloé LEFEBVRE](#)
- P263 Quelle échelle choisir pour évaluer la douleur aiguë ou procédurale ? [Alexandra BELTRAMINI](#) (Dreux), [Kolja MILOJEVIC](#), [Ariane QUEFFELEC](#), [Eve TAQUOI](#), [Michel PRADE](#), [Marie TISSIER](#), [Yves LAMBERT](#), [Olivier RICHARD](#)
- P264 Délégation de l'évaluation et du traitement de la douleur à l'infirmier de service mobile d'urgence réanimation : étude avant-après monocentrique. [Hugo KREBS](#) (Nîmes), [Remi PERRIN-BAYARD](#), [Bares AURELIEN](#), [Suleyman DAHMANI](#), [Thibaut STORY](#), [Pierre-Geraud CLARET](#), [Xavier BOBBIA](#), [Jean Emmanuel DE LA COUSSAYE](#)
- P265 Enquête CAP : évaluation des connaissances, attitudes et pratiques concernant l'utilisation de la Kétamine les médecins urgentistes. [Hajer KRAIEM](#), [Rahma JABALLAH](#), [Oumeima BEN OTHMENE](#), [Majdi OMRI](#), [Mohamed Aymen JAOUADI](#), [Nasreddine SOUISSI](#), [Mohamed Nejib KAROUI](#), [Naoufel CHEBILI](#) (Sousse, Tunisie)
- P266 Etat des lieux de la sédation-analgésie procédurale dans les services d'urgence d'une région en 2016. [Maxime LEBECQUE](#) (Roanne), [Florian MICHELIN](#), [Mikaël MARTINEZ](#), [Karim TAZAROURTE](#), [Pascale CAVALLI](#)

Salle 352B-Zone
poster 1

PM32
14:00 - 15:00

POSTERS MÉDECINS
ECHOGRAPHIE

Modérateur : Thibaut MARKARIAN (Marseille)

- P267 Evaluation de la pratique échographique des urgentistes d'un centre hospitalier à partir des recommandations sur le premier niveau de compétence d'échographie clinique en médecine d'urgence. [Rémi PEYROL](#) (Vichy)
- P268 Intérêt diagnostique de l'échographie pour le médecin militaire. [Pierre PERRIER](#) (Mailly-le-Camp Cedex), [Nicolas CAZES](#), [Oscar THABOUILLOT](#), [Delphine PAPEIX](#), [Nicolas JUZAN](#), [G COMAT](#), [A RENARD](#), [Jérôme LEYRAL](#)
- P269 Evaluation du protocole échographique "e;MARCH-Echo"; chez le blessé de guerre. [Paul-Vincent MARTIN](#) (Clamart), [Romain KEDZIEREWICZ](#), [Jean-Yves MARTINEZ](#)
- P270 Apport de l'échographie dans la prise en charge des traumatismes thoraciques bénins aux urgences. [Alice PAQUEZ](#) (Rang-du-Fliers), [Carlos SENTIAS](#), [Eric WIEL](#)
- P271 Orientation étiologique devant un état de choc aux urgences : intérêt de l'évaluation hémodynamique en échocardiographie transthoracique au chevet du malade. [Mehdi BEN LASSOUED](#) (Tunis, Tunisie), [Yosra GUETARI](#), [Maher ARAFA](#), [Rim HAMMAMI](#), [Bassem CHATBRI](#), [Mounir HAGGUI](#), [Olfa DJEBBI](#), [Khaled LAMINE](#)
- P272 Dyspnée aiguë aux urgences: intérêt du blue protocol en échographie pleuropulmonaire dans la prise en charge diagnostique et thérapeutique. [Mehdi BEN LASSOUED](#) (Tunis, Tunisie), [Bassem CHATBRI](#), [Maher ARAFA](#), [Rim HAMMAMI](#), [Yosra GUETARI](#), [Alaa ZAMMITI](#), [Olfa DJEBBI](#), [Khaled LAMINE](#)
- P273 Diagnostic positif de l'embolie pulmonaire aux urgences : intérêt de l'évaluation hémodynamique en échocardiographie transthoracique. [Mehdi BEN LASSOUED](#) (Tunis, Tunisie), [Yosra GUETARI](#), [Bassem CHATBRI](#), [Maher ARAFA](#), [Rim HAMMAMI](#), [Mounir HAGGUI](#), [Olfa DJEBBI](#), [Khaled LAMINE](#)
- P274 Corrélation entre l'échocardiographie et l'échographie pulmonaire dans le diagnostic de l'insuffisance cardiaque aiguë aux urgences. [Wael CHABAANE](#), [Asma ZORGATI](#), [Lotfi BOUKADIDA](#) (Sousse, Tunisie), [Houda BEN SALAH](#), [Mariem BEN ABDELAZIZ](#), [Riadh BOUKEF](#)

Salle 352B-Zone
poster 2





URGENCES

13-15 JUIN 2018
PARIS PORTE MAILLOT
PALAIS DES CONGRÈS



Vendredi 15 juin

AM-01 ATELIER MÉDECINS 01
14:00 - 15:30 **DYSNATRÉMIES**

Conférenciers : [Marc ANDRONIKOF](#) (Clamart), [Axelle LUCAS-AMICHI](#) (Clamart)

A partir de cas cliniques, apprendre ou consolider la prise en charge des hypernatrémies et des hyponatrémies en utilisant des raisonnements simples mais argumentés.

Salle 353

TV53 BREAKING NEWS : ECHOGRAPHIE MUSCULO SQUELETTIQUE
14:00 - 14:30

Conférenciers : [Etienne HINGLAIS](#) (Le Kremlin-Bicêtre), [Frédéric ROUYER](#) (Genève, SUISSE),
[Carlos SENTIAS CANELLAS](#) (Rang du Fliers)

Plateau TV

SI SAMU 7ÈME CONFÉRENCE DES SAMU DU PROGRAMME SI-SAMU
14:00 - 15:30

Modérateurs : [François BRAUN](#) (Metz), [Clémence CHARRAS](#) (Paris), [Agnès RICARD-HIBON](#) (Pontoise),
[Stéphane SEILLER](#) (Paris)

Conférenciers : [Frédéric BERTHIER](#) (Nantes), [Nicolas BILLAUDE](#) (Paris), [Mikael UGUEN](#) (Paris)

Salle 241

14:30 **TV54** INTERVIEWS GAGNANTS CONCOURS URGENCES 2018
14:30 - 15:00

LES U D'OR, D'ARGENT ET DE BRONZE (MÉDECINS ET SOIGNANTS) LE PRIX DU MEILLEUR ABSTRACT DESMU CONCOURS D'ÉLOQUENCE : DEVENEZ CONFÉRENCIER EN 2019 ! SIM'CUP : MONTREZ VOTRE SAVOIR !

Plateau TV

15:00 **ES-18** LES ESSENTIELS N°18
15:00 - 16:00 **COMME SI LE CANCER ÇA SUFFISAIT PAS... - PATIENT ONCOLOGIQUE**

Modérateurs : [Romain DUFAU](#) (Paris), [Andréa PENALOZA](#) (Bruxelles, BELGIQUE)

- **Aplasia fébrile.** [Jean-Paul FONTAINE](#) (Paris)
Définition? Quel bilan ? Quelle antibiothérapie ? Qui hospitaliser ?
- **Complications des chimio et immunothérapie.** [Fares MOUSTAFA](#) (Clermont-Ferrand)
Les plus classiques ? les pièges ? traitements ?
- **L'EP et son traitement.** [Anne-Laure PHILIPPON](#) (Paris)
Situations létales ? Antidotes ? Traitement supportif ? reprise anticoagulation ?

Salle 242B

TV79 GESTION DE CRISE, COMMUNICATION SIMULATION
15:00 - 15:10

Conférencier : [Nathalie PRIETO](#) (Lyon)

Plateau TV

15:10 **TV56** PAR ICI LA SORTIE - RETOUR DES PATIENTS À DOMICILE: CÉPHALÉE
15:10 - 15:20

Conférencier : [Cédric GIL-JARDINÉ](#) (Bordeaux)

Plateau TV

15:20 **TV65** PAR ICI LA SORTIE - RETOUR DES PATIENTS À DOMICILE: SYNCOPE
15:20 - 15:30

Plateau TV



**LES 3 HOPITAUX DE GUYANE RECRUTENT
SUR LE CONGRES URGENCES - STAND n° 84**



URGENCES

13-15 JUIN 2018
PARIS PORTE MAILLOT
PALAIS DES CONGRÈS



Vendredi 15 juin

Conférencier : Richard CHOCRON (Paris)

15:30

TV57

JOURNAL TÉLÉVISÉ

15:30 - 15:55

Plateau TV

- Sédation procédurale. [Vincent BOUNES](#) (Toulouse)
- Bilan DESCMU à 1 an. [Florence DUMAS](#) (Paris), [Jeannot SCHMIDT](#) (Clermont-Ferrand)

PAUSE DE 15H30 - 16H00

Pause et visite de l'exposition technique

16:00

EDA-08

ETAT DE L'ART N°8

16:00 - 17:30

ACCIDENTS DES ANTICOAGULANTS

Modérateurs : [Thibaut DESMETTRE](#) (Besançon), [Fares MOUSTAFA](#) (Clermont-Ferrand)

- Exploration. [Ismail ELALAMY](#) (Paris)
Quels tests ? Interpretation ? Pièges ?
- Réversion des AVK. [Andréa PENALOZA](#) (Bruxelles, BELGIQUE)
Situations létales ? Antidotes ? Traitement supportif ? reprise anticoagulation ?
- Réversion des AOD. [Aurélien RENARD](#) (Toulon)
Situations létales ? Antidotes ? Traitement supportif ? reprise anticoagulation ?

Amphi Bleu

EDA-03

ETAT DE L'ART N°3

16:00 - 17:30

PRISE DE DÉCISION PARTAGÉE

Modérateurs : [Nicolas PESCHANSKI](#) (Evreux), [Mathias WARGON](#) (Saint-Denis)

Quelles sont les modalités du concept de décision partagée avec le patient aux urgences ? Comment appliquer le concept à la prescription d'anticoagulants aux urgences ? Les performances actuelles d'imagerie permettent-elles de sursoir à la PL dans la suspicion d'hémorragie méningée lorsqu'on évoque le rapport bénéfice-risque avec le patient ? Quelles sont les modalités du retour à domicile discuté avec le patient à bas risque de SCA dans l'évaluation de la douleur thoracique aux urgences ?

- Concept général. [Yuri YORDANOV](#) (Paris)
- Dans les anti-coagulants. [Pierre-Marie ROY](#) (Angers)
- PL-hémorragie méningée. [Aurélien RENARD](#) (Toulon)
- Douleur thoracique. [Sandrine CHARPENTIER](#) (Toulouse)

Salle 241

ES-08

LES ESSENTIELS N°8

16:00 - 17:30

PAR ICI LA SORTIE - RETOUR DES PATIENTS À DOMICILE

Modérateurs : [Carole PAQUIER](#) (Grenoble), [Dominique PATERON](#) (Paris)

Quand peut-on arrêter les investigations? Quels patients peuvent quitter les urgences sans être admis? Quels circuits de soins peut-on proposer?

- Céphalées. [Cédric GIL-JARDINÉ](#) (Bordeaux)
- Hémorragies digestives. [Pierre Clément THIEBAUD](#) (Paris)
- Syncopes. [Richard CHOCRON](#) (Paris)

Salle Maillot





URGENCES

13-15 JUIN 2018
PARIS PORTE MAILLOT
PALAIS DES CONGRÈS



Vendredi 15 juin

- AIT. [Adrien BASSAND](#) (Nancy)

VZ-01

16:00 - 17:00

VENEZ..

DISCUTER D'ANALGÉSIE MULTI-MODALE

Modérateur : [Emmanuel MONTASSIER](#) (Nantes)

Conférencier : [Michel GALINSKI](#) (Bordeaux)

Salle 242B

Définir la multimodalité : diminuer l'intensité de la douleur ou diminuer le risque d'effet indésirable immédiats ou retardés des antalgiques ? Quelle stratégie et quelle est sa place dans prise en charge de la douleur en médecine d'urgence ?

AM-20

16:00 - 17:30

ATELIER MÉDECINS 20

COMMENT RÉDIGER ET SOUMETTRE UN ARTICLE SCIENTIFIQUE ?

Conférenciers : [Florence DUMAS](#) (Paris), [Jennifer TRUCHOT](#) (Paris)

- Situer la problématique et structurer les idées pour sa démonstration
- Gérer les difficultés pour rédiger, allouer du temps et travailler avec des co-auteurs
- Points forts de la lettre à l'éditeur (cover letter)
- Points forts de l'abstract
- Mettre en valeur et discuter vos résultats
- Discussion sur le choix de la revue et la soumission en ligne

Salle 243

CLM08

16:00 - 17:30

COMMUNICATIONS LIBRES MÉDECINS

RÉGULATION

Modérateurs : [Karim BOUDENIA](#) (Dijon), [Paul-Georges REUTER](#) (Garches)

- **CP110 Régulation téléphonique des AVC : outil d'aide au triage des occlusions des gros troncs supra aortiques (Alpha Stroke Score).** [Alphane BAQUERRE](#) (Grenoble), [Olivier DETANTE](#), [Sébastien MARCEL](#), [Claire MORVAN](#)
- **CP111 Utilisation d'un outil de géolocalisation de défibrillateurs publics et de secouristes volontaires au sein d'un Centre de Réception des Appels : étude de faisabilité.** [Clément DERKENNE](#) (Paris), [Daniel JOST](#), [Lesaffre XAVIER](#), [Olga MAURIN](#), [Olivier YAVARI](#), GROUPE DE TRAVAIL SUR L'ARRÊT CARDIAQUE, [Jean-Pierre TOURTIER](#), [Stéphane TRAVERS](#)
- **CP112 Evaluation et comparaison des différents scores de triage pré-hospitalier des traumatisés sévères sur la mortalité intra-hospitalière.** [Arnaud CASSIGNOL](#), [Thibaut MARKARIAN](#) (Marseille), [Julien MARMIN](#), [Jean COTTE](#), [Cédric NGUYEN](#), [Michael CARDINALE](#), [Vanessa PAULY](#), [Xavier BOBBIA](#)
- **CP113 Etablissement d'un score prédictif de Syndrome Coronarien Aigu (SCA) lors de la Régulation d'un appel au Centre 15 pour douleur thoracique : le score SCARE.** [Audrey GUERINEAU](#) (Chambray-les-Tours), [Charlotte GUERIN](#), [Clement ROZELLE](#), [Annabelle POLETTE](#), [Elodie SEVESTRE](#), [Nesrine NABLI](#), [Olivier GIOVANNETTI](#)
- **CP114 Savoir Prédire l'Activité du SAMU avec la Météo - Etude SPASMO.** [Laurianne MICHELLAN](#) (Bobigny Cedex), [Tomislav PETROVIC](#), [Laurent GOIX](#), [Erick CHANZY](#), [Paul-Georges REUTER](#), [Frédéric LINVAL](#), [Frédéric ADNET](#), [Frédéric LAPOSTOLLE](#)
- **CP115 Caractéristiques et conséquences pronostiques des patients régulés directement en salle de coronarographie versus en unité de soins intensifs cardiologiques.** [Jonathan GONZVA](#) (Paris), [Aurélien LOYEAU](#), [Daniel JOST](#), [Alexandre ALLONNEAU](#), [Jean Pierre TOURTIER](#)
- **CP116 Corrélation entre la Qualité de la Réponse aux Appels d'un SAMU - Centre 15 et les effectifs d'Assistants de Régulation Médicale – Etude QRAARM.** [Laurent GOIX](#) (Bobigny Cedex), [Tomislav PETROVIC](#), [Erick CHANZY](#), [Frédéric LINVAL](#), [Paul-Georges REUTER](#), [Patrick WIPF](#), [Frédéric ADNET](#), [Frédéric LAPOSTOLLE](#)
- **CP117 Dispositif ExpertEye : intérêt lors des premières sorties SMUR des jeunes médecins urgentistes.** [Cecile BERARD](#) (Bordeaux)
- **CP118 Impact des Epidémies Saisonnières sur l'Activité d'un CRRA : analyse sur 18 ans – Etude IMPESAC-18.** [François-Pierre AUFFREDOU](#) (Bobigny Cedex), [Laurent GOIX](#), [Erick CHANZY](#), [Patrick WIPF](#),

Salle 251





URGENCES

13-15 JUIN 2018
PARIS PORTE MAILLOT
PALAIS DES CONGRÈS



Vendredi 15 juin

Laurianne MICHELLAN, Lydia AMEUR, Sarah TEPPER, Frédéric LAPOSTOLLE

AMS-33

ATELIER MÉDICO-SOIGNANTS 33

16:00 - 17:30

ÉVALUATION D'UN PATIENT SUICIDAIRE AUX URGENCES

Conférenciers : [Juliette BONNET](#) (Saint-Etienne), [Catherine MASSOUBRE](#) (Saint-Etienne)

Salle 252A

Évaluer le potentiel suicidaire d'un patient (facteurs de risque, facteurs de protection, urgence, dangerosité).
Mises en situation pratique.

CLM10

COMMUNICATIONS LIBRES MÉDECINS

16:00 - 17:30

TRAUMATOLOGIE

Modérateurs : [Hayatte AKODAD](#) (Bobigny), [Guillaume RANCHON](#) (Lyon)

- CP119 Épidémiologie des traumatismes du globe oculaire chez l'enfant de 2007 à 2016. [Caroline BORET](#) (Tarbes Cedex), [Mathieu CHANUT](#), [Thomas HAMON](#), [Mickaël ROUVIÈRE](#), [Sophie SALANNE](#), [Vincent SOLER](#), [Isabelle CLAUDET](#)
- CP120 Evaluation initiale et à 1 mois des traumatismes du genou dans un service d'accueil des urgences. [Erwin HANSCONRAD](#) (Vincennes), [Anthony CHAUVIN](#), [Patrick PLAISANCE](#)
- CP121 Impact d'un protocole de prédiction clinique sur la prescription de radiographies du rachis cervical traumatique aux Urgences. [Bertrand DRUGEON](#) (Poitiers), [Nicolas DEBOEVERE](#), [Nicolas MARJANOVIC](#), [Olivier MIMOZ](#)
- CP122 Prévalence des fractures du rachis cervical chez le traumatisé crânien de plus de 75 ans. Résultats préliminaires de l'étude OFSET (Older Fracture Spine Emergency sTudy). [Hélène MASBOU](#) (Créteil Cedex), [Mehdi KHELLAF](#), [Jérôme HODEL](#), [Arnaud DUBORY](#), [Adrien ZAKINE](#), [Hanna OSVAKA](#), [Rabeb BEN HAJRIA](#), [Lionel NAKAD](#)
- CP123 Traumatisme crânien ayant bénéficié d'une tomographie cérébrale en urgence : Pronostic à 6 mois. [Anne DELARUELLE](#) (Nancy), [Adrien LAUVRAY](#), [Olivier KLEIN](#), [Jean PAYSANT](#), [Lionel NACE](#), [Guillaume BREMBILLA](#), [Gérard AUDIBERT](#)
- CP124 Efficacité et modalités du bloc ilio-fascial dans la prise en charge antalgique des fractures fémorales de l'enfant aux urgences pédiatriques. [William CURTIS](#) (Paris), [Renaud HERAUD](#), [Olivier GALL](#), [Marilyn FUGER](#), [Marie-Sophie ZENTAR](#), [Sophie L'EXCELLENT](#), [Gérard CHERON](#), [François ANGOUVANT](#)
- CP125 Traumatismes crâniens légers sous antiagrégants plaquetaires : risque d'hémorragie intracrânienne et indication du scanner cérébral. [Amandine MOTHU](#) (Agen Cedex 9), [Albert TRINH-DUC](#), [Margot DARRE](#), [Laurent MAILLARD](#)
- CP126 Evaluation de l'autodiagnostic des fractures du patient dans les contextes de traumatismes aigus. [François ARNOULD](#) (Paris), [Pauline MOREAU](#), [Chiraz AL-HAKIM](#), [Richard CHOCRON](#), [Philippe JUVIN](#)
- CP127 New berlin definition versus injury severity score chez le traumatisé sévère pour la prédiction la mortalité. [Imen MEKKI](#) (tunis, Tunisie), [Hamed RYM](#), [Houssem AOUNI](#), [Houda NASRI](#), [Mohamed KILANI](#), [Aymen ZOUBLI](#)

Salle 252B

CLM13

COMMUNICATIONS LIBRES MÉDECINS

16:00 - 17:30

TRIAGE

Modérateurs : [Matthieu HEIDET](#) (Créteil), [Eric REVUE](#) (Paris)

- CP134 Une nouvelle méthodologie d'évaluation de la fiabilité des échelles de tri. [Sophie FRUSCIONE](#) (Marseille), [Philippe MINODIER](#), [Sophie MIRAMONT](#), [Jean Christophe DUBUS](#), [Gilles VIUDES](#), [Guilhem NOEL](#)
- CP128 Damage Control Resuscitation et prise en charge préhospitalière des blessés par arme de guerre. [Gabriel MORAND](#) (Bayonne), [Christophe DUBECQ](#), [Nicolas RIBAUD](#), [Mathieu MERIC](#), [Pierre-Emmanuel COZ](#), [Emmanuel HORNEZ](#), [Emmanuel BATJOM](#), [Michel GROUD](#)





URGENCES

13-15 JUIN 2018

PARIS PORTE MAILLOT
PALAIS DES CONGRÈS



Vendredi 15 juin

- CP129 Orientation des traumatisés du membre supérieur (épaule exclue) dès l'accueil en radiologie par l'infirmière organisatrice aux urgences : ETUDE ONTARIO. [Anouck MINTANDJIAN](#) (Paris), [Irwin MEWASING](#), [Maëlle VALENTIAN](#), [Eric BURGGRAFF](#), [Delphine PASSOT](#), [Patrick RAY](#)
- CP130 Evaluation d'une fiche médicale de l'avant : une étude expérimentale en double cross over comparant deux outils. [Antoine AUBRION](#) (Caen), [Aurore MEIRA](#), [Vladimir MANSOUR](#), [Richard MACREZ](#), [Eric ROUPIE](#)
- CP131 Impact de la mise en place d'un Médecin de Coordination et d'Orientation à l'accueil du service des urgences adultes sur les délais de prise en charge. [Deirdre LE BRETON](#) (Poitiers), [Arnaud CHAUDET](#), [Nicolas MARJANOVIC](#), [Olivier MIMOZ](#)
- CP132 Adaptation en temps réel de la présence médicale en fonction de l'activité : pertinence du déclenchement et efficacité du dispositif au sein d'une Structure d'Urgences pédiatriques. [Bénédictine FLAMAND](#) (Bourg-en-Bresse), [Sabine JARDEL](#), [Arnaud BERTHIER](#), [Alban GUIBERT](#)
- CP133 Accessibilité fine en préhospitalier : lien entre architecture urbaine, typologie des difficultés d'accès en SMUR et temps d'arrivée auprès du patient. Etude de cohorte multicentrique. [Matthieu HEIDET](#), [Elise BRAMI](#) (Paris), [Mohamed KHALID](#), [Nicolas GAZIN](#), [Michel DRU](#), [Charlotte CHOLLET-XÉMARD](#), [Thierry DA CUNHA](#), [Jean MARTY](#)
- CP135 Triage des patients traumatisés graves pris en charge par une équipe SMUR : évaluation de la maturité d'un réseau régional de traumatologie sévère. [Axel BENHAMED](#) (Lyon), [Laurie FRATICELLI](#), [Patrice SERRE](#), [Magali BISCHOFF](#), [Carlos EL KHOURY](#), [Karim TAZAROURTE](#), [Laurent JACQUIN](#), [Groupe RESUVAL](#)
- CP136 Pertinence et impact de la prescription anticipée de la radiographie par l'iao sur les traumatismes isolés des membres. [Chiraz AL HAKIM](#) (Paris), [Pauline MOREAU-AELION](#), [François ARNOULD](#), [Richard CHOCRON](#), [Anne Laure FERAL-PIERSSENS](#), [Philippe JUVIN](#)

Salle 253

AMS-57

ATELIER MÉDICO-SOIGNANTS 57

16:00 - 17:30

JE FAIS UN DIAPORAMA ET IL DÉCHIRE !

Conférencier : [Frédéric LAPOSTOLLE](#) (Bobigny)

Préparer un diaporama attractif : maîtriser le fond, la forme et l'outil.

Salles 221-222-223

AMS-41

ATELIER MÉDICO-SOIGNANTS 41

16:00 - 17:30

HYPNOSE AUX URGENCES

Conférenciers : [Nazmine GULER](#) (Metz), [Sandrine WEBER](#) (Metz-Thionville)

Vous convaincre de vous former à l'hypnose car elle permet un gain de temps et de médicaments et parallèlement une amélioration du confort du soignant et du patient.
Bases neuroscientifiques de l'hypnose.
Indications et contre-indications de l'hypnose aux urgences.
Formations recommandées.

Salle 342B

AM-03

ATELIER MÉDECINS 03

16:00 - 17:30

ECG DE L'ISCHÉMIE MYOCARDIQUE

Conférencier : [Frédéric ADNET](#) (Bobigny)

Reconnaître les signes prédictifs d'une ischémie myocardique lors de l'analyse d'un ECG sans sus décalage du segment ST.
Savoir différencier les troubles de la repolarisation entre une HVG et une ischémie myocardique.
Savoir reconnaître une repolarisation précoce et savoir la distinguer d'une ischémie coronarienne.
Connaître les caractéristiques d'une onde T d'ischémie précoce.

Salle 343

AM-10

ATELIER MÉDECINS 10

16:00 - 17:30

SÉDATION PROCÉDURALE



**LES 3 HOPITAUX DE GUYANE RECRUTENT
SUR LE CONGRES URGENCES - STAND n° 84**



URGENCES

13-15 JUIN 2018
PARIS PORTE MAILLOT
PALAIS DES CONGRÈS



Vendredi 15 juin

Conférenciers : [Vincent BOUNES](#) (Toulouse), [Emilie DEHOURS](#) (Toulouse)

Salle 352A

Rappeler les indications et modalités de réalisation de la sédation procédurale.
Préciser la place des médicaments les plus utiles (propofol, kétamine, etc.) au travers de cas cliniques vidéo interactifs.
Proposer les bases d'un protocole de sédation procédurale que chaque intervenant ramènera dans son centre afin de le faire valider par les partenaires de son institution.

PM33

16:00 - 17:00

POSTERS MÉDECINS SCA & BIOMARQUEURS

Modérateur : [Gilbert LECLERCQ](#) (Bobigny)

- **P275 Le dosage de troponine après électrisation : évaluation des pratiques professionnelles et intérêt médical.** [François JAVAUDIN](#) (Nantes Cedex 1), [Stéphanie KALWANT](#), [Quentin LE BASTARD](#), [Eric BATARD](#), [Idriss ARNAUDET](#), [Emmanuel MONTASSIER](#)
- **P276 Profil clinique et pronostic des patients pris en charge pour SCA sans sus décalage du segment ST troponine positive.** [Johanna BADIE](#) (Marseille Cedex 20), [Alexandre CHAGVARDIEFF](#), [Sarah ASSAL](#), [Delphine CLAESSEN](#), [Justine MARTIN](#), [Estelle PILARCZYK](#), [Antoine ROCH](#), [Nicolas PERSICO](#)
- **P277 Comparaison de la performance d'un algorithme versus l'intuition médicale dans le diagnostic de SCA non ST+ en pré-hospitalier.** [Olivier BRUNEL](#) (Toulouse), [Emilie DEHOURS](#), [Sandrine CHARPENTIER](#), [Vincent BOUNES](#)
- **P278 Evaluation de la valeur prédictive négative d'un dosage de Troponine I cardiaque de haute sensibilité, d'un score de probabilité pré-test (heart score), et de leur combinaison dans l'exclusion de SCA aux urgences.** [Sarah DJAZIRI](#) (Lyon)
- **P279 Impact du passage au dosage ultrasensible des troponines sur le temps de passage des patients consultant aux urgences pour une douleur thoracique.** [Camille PALOUS](#) (Angers), [Thomas MOUMNEH](#), [Jérémy RIOU](#), [Nathalie ANDREU](#), [Pierre-Marie ROY](#)
- **P281 Etude de survenue des événements cardiovasculaires majeurs à court et moyen terme chez les patients ayant un SCA ST₋ selon leur TIMI risque score.** [Cherifa BEN CHEIKH](#), [Asma ZORGATI](#), [Lotfi BOUKADIDA](#) (Sousse, Tunisie), [Hajer YAAKOUBI](#), [Chawki EL MARZOUGUI](#), [Riadh BOUKEF](#)
- **P282 Valeur pronostique de la heart fatty acid binding protein dans les syndromes coronaires aux urgences.** [Radhia BOUBAKER](#), [Hamida MAGHRAOUI](#) (Tunis, Tunisie), [Khedija ZAOUCHE](#), [Abderrahim ACHOURI](#), [Yosra YAHIA](#), [Amal BHIRA](#), [Hadil MHADHBI](#), [Kamel MAJED](#)
- **P283 La stratification du risque des syndromes coronariens aigus sans sus décalage du segment ST par l'urgentiste rejoint elle celle du cardiologue ?** [Rim HAMMAMI](#), [Houda NASRI](#) (Tunis, Tunisie), [Badra BAHRI](#), [Houcem AOUINI](#), [Hager TOUJ](#), [Dhikra HAMD](#), [Olfa DJEBBI](#), [Khaled LAMINE](#)

Salle 352B-Zone
poster 1

PM34

16:00 - 17:00

POSTERS MÉDECINS SCA

Modérateur : [Benoît VIVIEN](#) (Paris)

- **P284 Prise en charge des syndromes coronariens aigus avec sus-décalage du segment ST de moins de six heures : analyse de registre.** [Ludovic CAILASSON](#) (Lyon), [Raphaël LACHAND](#), [Pascale CAVALLI](#), [Clément FAYOLLE](#), [Geneviève MARRONE](#), [Karl ISAAZ](#), [Alain VIALON](#), [Mikaël MARTINEZ](#)
- **P285 Facteurs prédictifs des syndromes coronaires aigus en régulation médicale.** [Yosra GUÉTARI](#), [Yosra GUÉTARI](#) (Tunis, Tunisie), [Saida ZELFANI](#), [Manai HÉLA](#), [Salma JAZIRI](#), [Mouna GAMMOUDI](#), [Chedly GHANEM](#), [Mounir DAGHFOU](#)
- **P286 Peut-on prédire le délai ECG Qualifiant - Ponction pour les SCAST+ précoces ?** [Kolja MILOJEVIC](#) (Le Chesnay), [François JAULIN](#), [Ariane QUEFFELEC](#), [Olivia DE CHANGY](#), [Pauline SERIOT](#), [Camille EVEILLEAU](#), [Yves LAMBERT](#), [Olivier RICHARD](#)
- **P287 Comment la rapidité de Prise en charge des patients avec un SCA avec Sus-décalage du segment ST peut-elle "compenser" le retard de l'alerte ? Etude COMPENS.** [Aurélien LOYAU](#) (Paris), [Sophie BATAILLE](#),





URGENCES

13-15 JUIN 2018
PARIS PORTE MAILLOT
PALAIS DES CONGRÈS



Vendredi 15 juin

L KLEIN, Virginie PIRES, Benoit SIMON, Gaëlle LE BAIL, Yves LAMBERT, Frédéric LAPOSTOLLE

Salle 352B-Zone
poster 2

- **P288 Intérêt pronostique de l'étendue du sous-décalage du segment st dans le syndrome coronarien aigu sans sus décalage du segment st.** [Asma ALOUI](#), [Hanen GHAZALI](#) (Ben Arous, Tunisie), [Mouna GAMMOUDI](#), [Ines CHERMITI](#), [Marwa MABROUK](#), [Mohamed MGUIDICH](#), [Monia NGACH](#), [Sami SOUISSI](#)
- **P289 Performance diagnostique de l'échocardiographie réalisée par des médecins urgentistes après une formation ciblée au niveau 1 de l'échocardiographie clinique en médecine d'urgence (ECMU).** [Thomas LAFON](#) (Limoges Cedex), [Mathilde HADJ](#), [Alexandra APPERT](#), [Vincent BIGRAT](#), [Marine GOUDELIN](#), [François DALMAY](#), [Paul BOURZEIX](#), [Philippe VIGNON](#)
- **P290 Titration morphinique au cours des syndromes coronariens avec sus-décalage du segment ST aux urgences.** [Aymen ZOUBLI](#), [Maroua MABROUK](#) (Ben Arous, Tunisie), [Chiraz BEN SLIMÈNE](#), [Ines CHERMITI](#), [Ahlem AZOUZI](#), [Mahboubah CHKIR](#), [Mohamed MGUIDICHE](#), [Sami SOUISSI](#)
- **P291 Comparaison de la pharmacothérapie adjuvante à la reperfusion dans le syndrome coronarien aigu avec sus décalage persistant du segment ST avec les recommandations.** [Abderrahim ACHOURI](#), [Hamida MAGHRAOUI](#) (Tunis, Tunisie), [Abdelwaheb MGHIRBI](#), [Radhia BOUBAKER](#), [Khedija ZAOUCHE](#), [Hadil MHADHBI](#), [Yosra YAHIA](#), [Kamel MAJED](#)
- **P292 Evaluation des délais de thrombolyse au cours des syndromes coronariens avec sus décalage ST.** [Chiraz BEN SLIMANE](#), [Marwa MABROUK](#) (Ben Arous, Tunisie), [Sami SOUISSI](#)

AM-02

ATELIER MÉDECINS 02

16:00 - 17:30

TROUBLES ACIDO-BASIQUES MÉTABOLIQUES

Conférenciers : [Marc ANDRONIKOF](#) (Clamart), [Valérie ROCHE](#) (Clamart)

A partir de cas cliniques, apprendre ou consolider la prise en charge des troubles acido-basiques métaboliques en utilisant des raisonnements simples mais argumentés.

Salle 353

16:05

TV59

PRISE EN CHARGE INITIALE DES ÉTATS DE CHOC

16:05 - 16:20

DIAGNOSTIC ÉTIOLOGIQUE

Conférenciers : [Xavier BOBBIA](#) (Marseille), [Tahar CHOUIHED](#) (Nancy)

Plateau TV

16:20

TV72

LE CONGRÈS EN 7 MINUTES ! - REDIFFUSION

16:20 - 16:27

REPORTAGE : LES MESSAGES CLÉS À RAPPORTER À LA MAISON !

Conférenciers : [Anthony CHAUVIN](#) (Paris), [Cristina EGEEA](#) (Frejus), [Thomas LEREDU](#) (Versailles)

Plateau TV



LES CONFÉRENCES DE L'INDUSTRIE

ATELIERS DÉJEUNER MERCREDI 12:45-13:45

SALLE MAILLOT

NOUVEAUTÉS DANS L'OPTIMISATION DE LA RCP

Modérateurs : G. GÉRI (Paris), Daniel JOST (Paris)



1. La place du registre dans l'approche globale de la RCP. *Dominique SAVARY (Annecy)*
2. CO2 au cours de la RCP : une nouvelle approche. *Jean Christophe RICHARD (Annecy)*
3. ECMO CPR : comment optimiser la ventilation avant la cannulation ? *Tahar CHOUIHED (Nancy)*
4. Hypothermie et ventilation liquide au cours de l'AC : une réalité futuriste. *R. TISSIER (Maison Alfort)*

SALLE 241

PRISE EN CHARGE EN URGENCE DE LA MALADIE THROMBOTIQUE

Modérateurs : Frédéric LAPOSTOLLE (Bobigny), Jeannot SCHMIDT (Clermont-Ferrand)



1. AOD, FA et SCA : vers un changement des pratiques. *François SCHIELE (Besançon)*
2. Gestion péri-opératoire des AOD. *Anne GODIER (Paris)*
3. Optimisation de la prise en charge de l'embolie pulmonaire dans sa dimension hospitalière. *Florence PARENT (Le Kremlin Bicêtre)*

SALLE 251

ANTALGIE : COMMENT SORTIR DE L'IMPASSE ?

Modérateurs : Arnaud DEPIL-DUVAL (Evreux), Karim TAZAROURTE (Lyon)



1. Les patients qui crient souffrent aussi...antalgie du sujet âgé. *Lionel QUIRIN (Vitry le François)*
2. J'ai encore mal...l'échec des protocoles usuels. *Arnaud DEPIL-DUVAL (Evreux)*
3. Ils ont tous mal : antalgie dans les accidents de masse. *Pierre-Yves CORDIER (Marseille)*

ATELIERS DÉJEUNER JEUDI 12:45-13:45

SALLE 253

HAUT DÉBIT NASAL OPTIFLOW AUX URGENCES : MODE PASSAGÈRE OU FUTUR STANDARD ?

Modérateurs : Thibaut DESMETTRE (Besançon), Patrick PLAISANCE (Paris)



1. Modalités de mise en oeuvre de l'Optiflow aux urgences. *Dominique SAVARY (Annecy)*
2. Transport sous Optiflow aux urgences. *Lionel NACE (Nancy)*
3. Haut Débit Nasal Optiflow versus masque O2 et VNI : en plus ou à la place ? *Pierre MICHELET (Marseille)*

SALLE 242A

LA PS-100 POUR LA PRISE EN CHARGE DES TRAUMATISMES CRÂNIENS LÉGERS AUX URGENCES

Modérateurs : Patrick RAY (Paris), Karim TAZAROURTE (Lyon)



1. Où en est-on ? *Olivier MIMOZ (Poitiers)*
2. Perspectives. *Pierre-Géraud CLARET (Nîmes)*

SALLE 243

LE PATIENT SOUS AOD AUX URGENCES EN 2018

Modérateur : Patrick GOLDSTEIN (Lille)



1. AVC sous anticoagulants : recommandations actuelles, nouvelles questions et perspectives. *Didier SMADJA (Corbeil-Essonnes)*
2. Regard critique de l'urgentiste sur un patient sous AOD : entre approbation et interrogation. *Jeannot SCHMIDT (Clermont-Ferrand)*

SALLE 251

SOURIEZ, VOUS AVEZ SOULAGÉ

Modérateur : Francis BONNET (Paris)



1. Retours d'expériences dans la prise en charge rapide de la douleur aux urgences. *Maxime MAIGNAN (Grenoble), Frédéric LAPOSTOLLE (Bobigny)*
2. PenASAP : étude clinique dans la prise en charge de la douleur aux Urgences. *Agnès RICARD-HIBON (Pontoise)*
3. Campagne de communication sur la douleur aux Urgences. *Bruno GARRIGUE (Corbeil-Essonnes)*

SALLE 252A

AU SUJET DE L'ANTICOAGULATION AUX URGENCES

Modérateur : Pierre-Marie ROY (Angers)



1. Quelle prophylaxie de la MTEV lors des urgences traumatologiques. *Pierre-Marie ROY (Angers)*
2. Prise en charge d'une thrombose veineuse superficielle aux Urgences. *Laurent BERTOLETTI (Saint-Etienne)*
3. Se méfier d'une thrombose veineuse sous anticoagulants. *Ismail EL ALAMY (Paris)*

ATELIERS DÉJEUNER VENDREDI 12:45-13:45

SALLE 241

IMMUNOTHÉRAPIE ET CANCER : LA RÉVOLUTION QUI IMPACTE LES URGENCES !

Modérateurs : Frédéric LAPOSTOLLE (Bobigny), Jeannot SCHMIDT (Clermont-Ferrand)



1. Pourquoi ça marche et pourquoi parfois ça se complique ! *Nicolas GIRARD (Paris)*
2. Comment ne pas passer à côté du diagnostic en urgence ! *Jean-Paul FONTAINE (Paris)*
3. Gérer les 24 premières heures. *Olivier LAMBOTTE (Le Kremlin Bicêtre)*

SALLE 252B

COMMENT AMÉLIORER LE PARCOURS DU PATIENT ASTHMATIQUE ?

Modérateur : Patrick PLAISANCE (Paris)



1. les enseignements des études ASUR. *Sergio SALMERON (Paris)*
2. le programme ERASME. *Thibaut DESMETTRE (Besançon)*
3. Conclusion/perspectives. *Patrick PLAISANCE (Paris)*

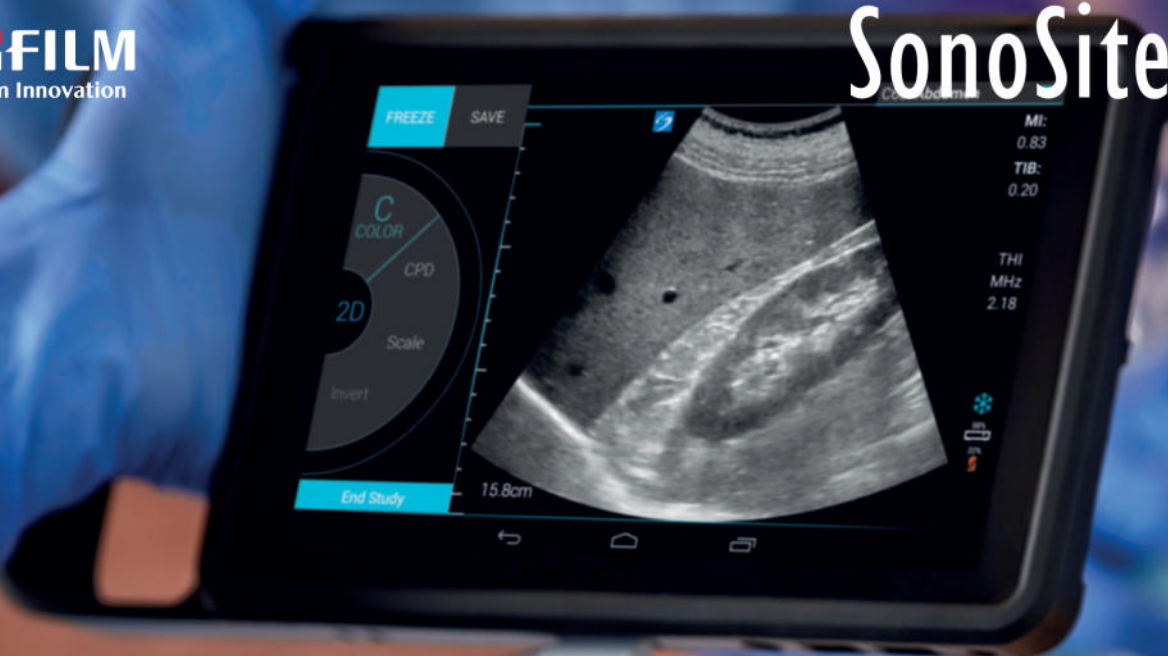

TECHNOLOGIE PROUVÉE
3 ANS DE GARANTIE

Une clarté d'image sans compromis.

Outil de diagnostic puissant qui tient dans la paume de la main, le **SonoSite iViz** a été conçu pour vous accompagner partout où vous en avez besoin.

2 **NOUVELLES** sondes sont désormais disponibles sur l'échographe iViz pour vous apporter une **qualité d'image 2D** sans compromis sur la **durabilité** et la **fiabilité**.

Le SonoSite iViz possède désormais une gamme complète de sondes Point-Of-Care pour que vous puissiez faire face à toutes les situations critiques.

Venez les découvrir sur notre stand au congrès **URGENCES 2018**



C60v (5-2 MHz)



L25v (13-5 MHz)

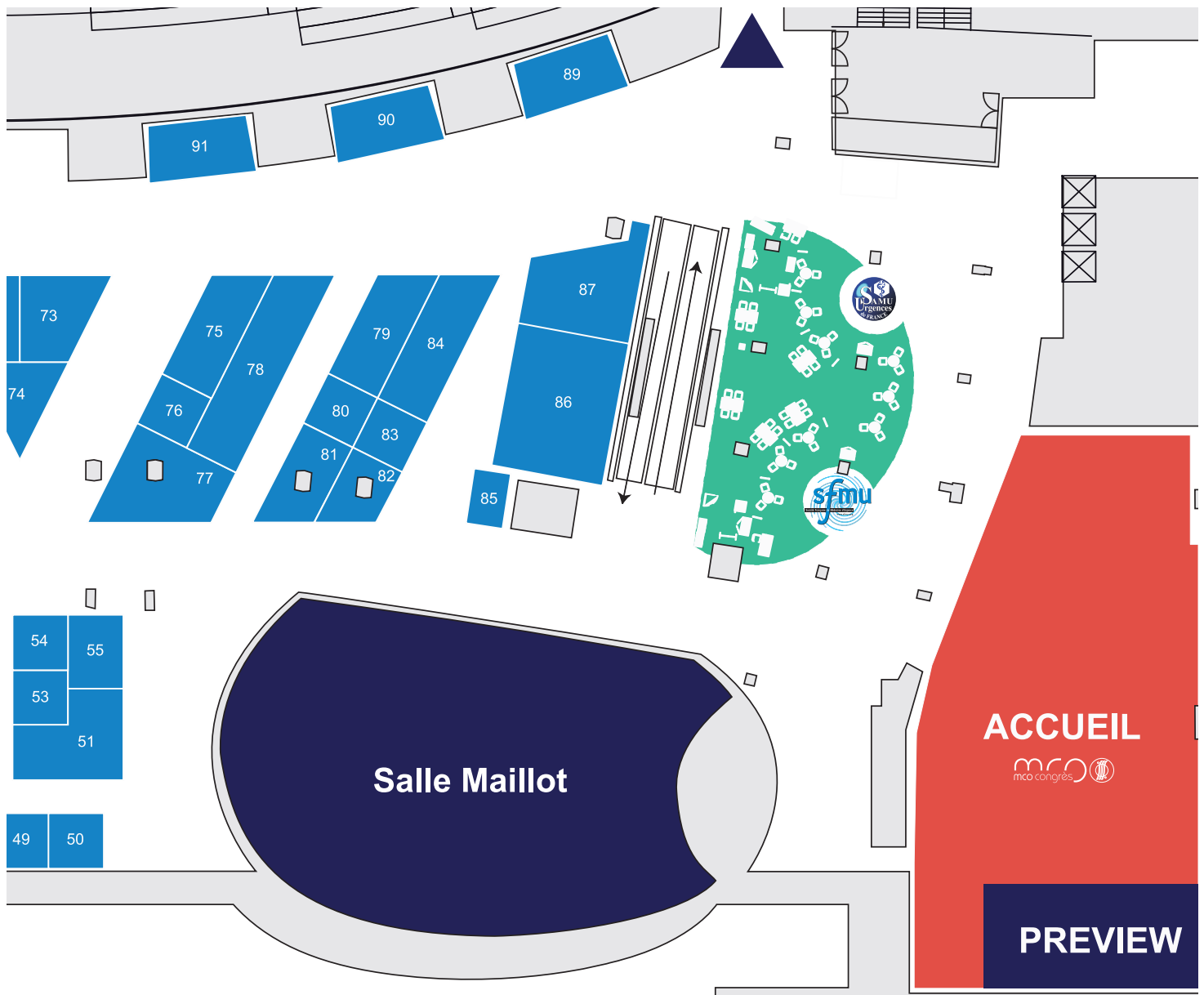

PARTENAIRES STANDS

Liste au 29/05/18

LAERDAL MEDICAL FRANCE	77
LE BON SAMARITAIN	76
LE RECRUTEUR MEDICAL	//
LFB BIOMEDICAMENTS	53
LIBRAIRIE VERNAZOBRES-GREGO	81
MAGNISENSE SE	23
MASIMO	62
MEDADOM	H
MEDECINS SANS FRONTIERES	38
MEDTRONIC	51
MEDUSIMS	P
MINDRAY	83
MJEM	16
MUNDIPHARMA	78
MYLAN MEDICAL	64
NIHON KOHDEN	90
NOMADEEC	92

NOVA BIOMEDICAL	28
NOVARTIS PHARMA SAS	//
OCTAPHARMA	46 A
OXY NOV	31
PARAMEDIC	E
PERMIS DE SAUVER	13A
PHILIPS	3
PRESCOM - BLS	59
RAMSAY GENERALE DE SANTE	30
RESUVAL - RENAU -	
REULIAN - REAC	44 & 45
ROCHE DIAGNOSTICS FRANCE	54
SANOFI	42
SARSTEDT	10
SAURAMPS MEDICAL	69 A
SAUV LIFE	L
SCHILLER FRANCE	6
SECOURS MAG	32
SERB	75

SILVERT MEDICAL	50
SIMULATION DE CONDUITE	39
SIS	79
SKY MEDICAL	34
SNPHARe	15
GROUPE SOBER ESY WRAP	40
SONOSCANNER	65
SOVINTI BY CLEPSYDRA	C
STRYKER	86
TEAM'DOC	U
TELEFLEX	41
THERMO FISHER SCIENTIFIC	70
URGENCE 114	95 B
UTILIS SAS	80
VVAIRE MEDICAL	82
VYGON	72
WEINMANN EMERGENCY	26
WINFOCUS	2
ZOLL MEDICAL FRANCE	71

PARTENAIRES SFMU





VisioCheck®

La 1^{ère} station de télémédecine mobile
et connectée de moins de 300g « tout en un »

Prise de mesures

- Tensiomètre
- Thermomètre
- ECG
- Oxymètre de pouls

Tableau de bord

Compte connecté : Dr. Favre
Patient : Patient non identifié

ECG II

SpO₂ 97%
PI 10

Pression artérielle (mmHg) PAM
155/96 [116]
01/05/18 - 15h00

Température (°C) 37,2
01/05/18 - 14h28

Pouls (fois/min) 76
01/05/18 - 15h00

VisioCheck

Vidéoconsultation

Remontée des données en temps réel

Solution de triage
(Intelligence Artificielle Medvir Inside)

bw check-up

bewell
connect
Solutions **PRO**

Retrouvez-nous

au Congrès Urgences du
13 au 15 juin sur le stand 47A

www.bewell-connect.com/solutions-pro

Ce dispositif médical de classe IIa est un produit de santé réglementé qui porte, au titre de la réglementation, le marquage CE-CE0197.

Visiomed Group SA. Lire attentivement la notice BW-X07HD (09/2017).

LES POSTERS

SALLE 352B

Durant les 3 jours du congrès, tous les posters seront accessibles sur tous les écrans. En revanche, durant certaines plages horaires, seules les sessions «Posters» feront l'objet d'une modération en présence des auteurs.

Vous trouverez ci-dessous la répartition des écrans pour ces sessions spécifiques.

Les posters associés à des communications libres ne feront pas l'objet d'une modération devant écran.

MERCREDI 13 JUIN

ZONE POSTERS 1

09:15-10:15	DOULEUR	P001-P008
11:00-12:00	BIOMARQUEURS	P018-P026
12:00-13:00	ACR	P035-P043
14:00-15:00	AVC	P052-P060
16:00-17:00	POUMON	P069-P077
17:00-18:00	SIMULATION	P086-P094

ZONE POSTERS 2

09:15-10:15	GÉRIATRIE	P009-P017
11:00-12:00	AVC-NEURO	P027-P034
12:00-13:00	ANTI-INFECTIEUX	P044-P051
14:00-15:00	PHARMACO	P061-P068
16:00-17:00	ETHIQUE & RECHERCHE	P078-P085
17:00-18:00	SCORES	P095-P103

JEUDI 14 JUIN

ZONE POSTERS 1

09:15-10:15	QUALITÉ DE VIE	P104-P110
11:00-12:00	PÉDIATRIE	P120-P127
12:00-13:00	RÉGULATION & PDSA	P145-P153
14:00-15:00	COAGULATION	P154-P162
16:00-17:00	TRAUMATOLOGIE SÉVÈRE	P172-P180
17:00-18:00	RCP	P190-P198

ZONE POSTERS 2

09:15-10:15	TOXICOLOGIE	P111-P119
11:00-12:00	INFECTIOLOGIE	P128-P135
12:00-13:00	QUALITÉ URGENCES	P136-P144
14:00-15:00	IMAGERIE	P163-P171
16:00-17:00	RÉGULATION	P180-P189
17:00-18:00	VASCULAIRE & GROSSESSE	P199-P207

VENDREDI 15 JUIN

ZONE POSTERS 1

09:15-10:15	SITUATIONS D'EXCEPTION	P208-P216
11:00-12:00	TRAUMATOLOGIE	P235-P242
12:00-13:00	TRAUMA CRANIEN	P243-P251
14:00-15:00	DOULEUR - EVALUATION	P260-P266
16:00-17:00	SCA & BIOMARQUEURS	P275-P283

ZONE POSTERS 2

09:15-10:15	EPIDÉMIOLOGIE	P217-P225
11:00-12:00	QUALITÉ	P226-P234
12:00-13:00	TRAUMATO. NON VITALE	P252-P259
14:00-15:00	ECHOGRAPHIE	P267-P274
16:00-17:00	SCA	P284-P292



JOURNÉES THÉMATIQUES
INTERACTIVES DE LA
SOCIÉTÉ FRANÇAISE DE
MÉDECINE D'URGENCE
ET JOURNÉE NATIONALE DES
INFIRMIERS ET PERSONNELS DE
L'URGENCE



2018 10, 11 & 12
OCTOBRE
GRAND NANCY
PALAIS DES CONGRÈS

CŒUR &
URGENCES



www.sfmu.org

N° formateur : 93 13 13 474 13

Informations, programme et inscription : www.sfmu.mcocongres.org

URGENCES
LE CONGRÈS



URGENCES



5-6-7 JUIN
2019

PALAIS DES CONGRÈS
PARIS PORTE MAILLOT

www.urgences-lecongres.org



Urgences

DIRECT ▶ INFO



VIDÉOS



LE RÉSEAU D'INFORMATIONS EN LIGNE
DE LA SFMU À DESTINATION
DES PROFESSIONNELS DE L'URGENCE

Visionnez le plateau TV en direct sur le congrès,
mais aussi en live et en replay sur Urgences Direct Info !
www.urgencesdirectinfo.com

Contact : AMANDINE CARON - amandine.caron@mcocongres.com - Tél. : +33 (0)6 27 51 48 84



Comment un test MOLÉCULAIRE RAPIDE de la grippe ou du VRS peut faire la différence?

Les médecins doivent prendre des décisions rapides basées essentiellement sur les symptômes cliniques.¹⁻³ **Alere™ i** a été conçu comme une véritable solution de biologie délocalisée pour optimiser la prise en charge des patients.⁴ Une discussion avec votre biologiste s'impose.

**POUR EN SAVOIR PLUS,
RENDEZ-VOUS SUR NOTRE
STAND N°60 DURANT LE
CONGRÈS SFMU 2018**

Lire attentivement les instructions figurant dans la notice d'utilisation.
Alere i ref.NAT000



1. Stein, J. et al. Performance characteristics of clinical diagnosis, a clinical decision rule, and a rapid influenza test in the detection of influenza infection in a community sample of adults. *Annals of Emergency Medicine*, 2015; 46(5): 412-9.
2. Mills, J. et al. Rapid testing for respiratory syncytial virus in a paediatric emergency department: Benefits for infection control and bed management. *The Journal of Hospital Infection*, 2011; 77(3): 248-51.
3. Cohen, J.F. et al. Rapid antigen detection test for group A streptococcus in children with pharyngitis. *Cochrane Database of Systematic Review*, 2013; 5-7. doi: 10.1002/14651858.cd010502.
4. <http://www.scienceandscience.net/products/alere-i-instrument?prodID=203785>
© 2018 Abbott. All rights reserved. Alere is a trademark of the Abbott group of companies. All other trademarks referenced are trademarks of their respective owners. 120004182-01/05/18



ALERE™ i

INFLUENZA A & B 2 | RSV | STREP A

- Dépistage par biologie moléculaire en moins de 13 minutes.
- Résultat "positif" en 5 minutes.
- Stockage à température ambiante.
- Connectivité bi-directionnelle.



Doplr Pulse-Watch

La première montre créée par des médecins



Le pulsomètre réinventé

La tradition d'une montre mécanique, dotée du pulsomètre inventé en 1707 par le Dr John Floyer, s'allie à la modernité des matériaux nobles, conçus pour un usage intensif.



Swiss Made

Avec son mouvement automatique et un assemblage à la main en Suisse par des maîtres-horlogers, elle est faite pour durer toute une vie.



Edition limitée

Chaque montre est unique, gravée au nom du propriétaire et en série limitée de 300 pièces. Rejoignez le cercle fermé!

Venez la découvrir sur le stand K

www.doplr-watch.com

